ÖSTERREICHISCHER
MUSTERANZEIGER

österreichisches patentamt

Wien, 20. Jänner 2017 / Nr. 1

Erscheint am 20. jedes Monats

Redaktion, Verwaltung und Verlag
im Österreichischen Patentamt
Wien XX., Dresdner Straße 87
Postanschrift: Postfach 95
1200 Wien

Inhalt

- **Registrierungen (67932 bis 67967)**
- **Erlöschen**

Bemerkungen:

Der Schutzbeginn stimmt mit dem Tag der Veröffentlichung und Registrierung des Musters überein.

Die Schutzdauer beträgt fünf Jahre beginnend mit dem Tag der Anmeldung und kann durch rechtzeitige Erneuerung viermal um je fünf Jahre verlängert werden.

Der Musteranmelder kann bis zu zehn verschiedene Musterabbildungen vorlegen. Veröffentlicht wird nur die hierfür vom Anmelder bzw. vom Patentamt ausgewählte Abbildung in schwarzweiß, wobei angegeben ist, ob diese Abbildung färbig oder schwarzweiß vorgelegt wurde.

Die jeweils neben den bibliographischen Daten stehenden Zahlen entsprechen dem WIPO-Standard St. 80 und dienen der zusätzlichen Kennzeichnung dieser Daten.

Kl. = Klasse nach der Klasseneinteilung des Abkommens von Locarno zur Errichtung einer internationalen Klassifikation für gewerbliche Muster und Modelle, BGBl.Nr. 496/1990.

Ländercode

AD ANDORRA
AE VEREINIGTE ARABISCHE EMIRATE
AF AFGHANISTAN
AG ANTIGUA UND BARBUDA
AI ANGUILLA
AL ALBANIEN
AM ARMENIEN
AN NIEDERLÄNDISCHE ANTILLEN
AO ANGOLA
AP AFRIKANISCHE REGIONALE ORGANISATION FÜR GEISTIGES EIGENTUM (ARIPO)
AR ARGENTINIEN
AT ÖSTERREICH
AU AUSTRALIEN
AW ARUBA
AZ ASERBAIDSCHAN
BA BOSNIEN UND HERZEGOWINA
BB BARBADOS
BD BANGLADESCH
BE BELGIEN
BF BURKINA FASO
BG BULGARIEN
BH BAHRAIN
BI BURUNDI
BJ BENIN
BM BERMUDA
BN BRUNEI DARUSSALAM
BO BOLIVIEN, PLURINATIONALER STAAT
BQ BONAIRE, SANKT EUSTATIUS UND SABA
BR BRASILIEN
BS BAHAMAS
BT BHUTAN
BV BOUVETINSEL
BW BOTSWANA
BX BENELUX MARKENAMT (BOIP)
BY BELARUS (WEIßRUSSLAND)
BZ BELIZE
CA KANADA
CD DEMOKRATISCHE REPUBLIK KONGO
CF ZENTRALAFRIKANISCHE REPUBLIK
CG KONGO
CH SCHWEIZ
CI ELFENBEINKÜSTE
CK COOK-INSELN
CL CHILE
CM KAMERUN
CN CHINA
CO KOLUMBIEN
CR COSTA RICA
CS TSCHECHISCHE UND SLOWAKISCHE FÖD. REP./CSFR
CU KUBA
CV KAP VERDE
CW CURAÇAO
CY ZYPERN
CZ TSCHECHIEN
DD DDR (ALT)
DE DEUTSCHLAND
DJ DSCHIBUTI
DK DÄNEMARK
DM DOMINICA
DO DOMINIKANISCHE REPUBLIK
DZ ALGERIEN
EA EURASISCHE PATENTORGANISATION (EAPO)
EC ECUADOR
EE ESTLAND
EG ÄGYPTEN
EH WEST SAHARA
EM AMT DER EUROPÄISCHEN UNION FÜR GEISTIGES EIGENTUM (EUIPO)
EP EUROPÄISCHES PATENTAMT
ER ERITREA
ES SPANIEN
ET ÄTHIOPIEN
EU Europäische Union
FI FINNLAND
FJ FIDSCHI
FK FALKLAND INSELN (MALWINEN)
FO FÄRÖER INSELN
FR FRANKREICH
GA GABUN
GB VEREINIGTES KÖNIGREICH
GC PATENTAMT DES KOOPERATIONSRATS DER ARABISCHEN STAATEN DES GOLFES (GCC)
GD GRENADA
GE GEORGIEN
GG GUERNSEY
GH GHANA
GI GIBRALTAR
GL GRÖNLAND
GM GAMBIA
GN GUINEA
GP GUADELOUPE
GQ ÄQUATORIALGUINEA
GR GRIECHENLAND
GS SÜDGEORGIEN UND DIE SÜDLICHEN SANDWICHINSELN
GT GUATEMALA
GU GUAM
GW GUINEA-BISSAU
GY GUYANA
HK HONGKONG (VERWALTUNG DER VOLKSREPUBLIK CHINA)
HN HONDURAS
HR KROATIEN
HT HAITI
HU UNGARN
IB INTERNATIONALES BÜRO DER WELTORGANISATION FÜR GEISTIGES EIGENTUM (WIPO)
ID INDONESIEN
IE IRLAND
IL ISRAEL
IM ISLE OF MAN
IN INDIEN
IQ IRAK
IR IRAN
IS ISLAND
IT ITALIEN
JE JERSEY
JM JAMAIKA
JO JORDANIEN
JP JAPAN
KE KENIA
KG KIRGISISTAN
KH KAMBODSCHA
KI KIRIBATI
KM KOMOREN
KN ST. KITTS UND NEVIS
KP DEMOKRATISCHE VOLKSREPUBLIK KOREA
KR KOREA
KW KUWAIT
KY KAIMANINSELN (CAYMAN ISLANDS)
KZ KASACHSTAN
LA LAOS
LB LIBANON
LC SANTA LUCIA
LI LIECHTENSTEIN
LK SRI LANKA
LR LIBERIA
LS LESOTHO
LT LITAUEN
LU LUXEMBURG
LV LETTLAND
LY LYBIEN
MA MAROKKO
MC MONACO
MD MOLDAU
ME MONTENEGRO
MG MADAGASKAR
MH MARSHALL INSELN
MK MAZEDONIEN
ML MALI
MM MYANMAR
MN MONGOLEI
MO MACAO
MP NÖRDLICHE MARIANEN
MR MAURETANIEN
MS MONTSERRAT
MT MALTA
MU MAURITIUS
MV MALEDIVEN
MW MALAWI
MX MEXIKO
MY MALAYSIEN
MZ MOZAMBIQUE
NA NAMIBIEN
NC NEU KALEDONIEN
NE NIGER
NG NIGERIEN
NI NICARAGUA
NL NIEDERLANDE
NO NORWEGEN
NP NEPAL
NR NAURU
NZ NEUSEELAND
OA AFRIKANISCHE ORGANISATION FÜR GEISTIGES EIGENTUM (OAPI)
OM OMAN
PA PANAMA
PE PERU
PF FRANZÖSISCH POLYNESIEN
PG PAPUA NEUGUINEA
PH PHILIPPINEN
PK PAKISTAN
PL POLEN
PR PUERTO RICO
PT PORTUGAL
PW PALAU
PY PARAGUAY
QA KATAR
RE REUNION
RO RUMÄNIEN
RS SERBIEN
RU RUSSISCHE FÖDERATION
RW RUANDA
SA SAUDIARABIEN
SB SALOMONEN
SC SEYCHELLEN
SD SUDAN
SE SCHWEDEN
SG SINGAPUR
SH SANKT HELENA, ASCENSION UND TRISTAN DA CUNHA
SI SLOWENIEN
SK SLOWAKEI
SL SIERRA LEONE
SM SAN MARINO
SN SENEGAL
SO SOMALIA
SR SURINAM
SS SÜDSUDAN
ST SÃO TOMÉ UND PRÍNCIPE
SU SOWJETUNION/UDSSR
SV EL SALVADOR
SX ST. MARTIN (NIEDERLÄNDISCHE VERWALTUNG)
SY SYRIEN
SZ SWAZILAND
TC TURKS- UND CAICOSINSELN
TD TSCHAD
TG TOGO
TH THAILAND
TJ TADSCHIKISTAN
TK TOKELAU
TL TIMOR-LESTE
TM TURKMENISTAN
TN TUNESIEN
TO TONGA
TR TÜRKEI
TT TRINIDAD UND TOBAGO
TV TUVALU
TW TAIWAN
TZ TANSANIA
UA UKRAINE
UG UGANDA
UM UNIONSMARKE
US VEREINIGTE STAATEN VON AMERIKA
UY URUGUAY
UZ USBEKISTAN
VA VATIKAN

VC SANKT VINCENT UND DIE GRENADINEN

VE VENEZUELA

VG JUNGFERN-INSELN (BRITISCH)

VN VIETNAM

VU VANUATU

WO INTERNATIONALES BÜRO DER WELTORGANISATION FÜR GEISTIGES EIGENTUM (WIPO)

WS SAMOA

XN NORDISCHES PATENT INSTITUT (NPI)

YE JEMEN

YU JUGOSLAWIEN/SFRJ

ZA SÜDAFRIKA

ZM SAMBIA

ZW ZIMBABWE

Registrierungen

Schutzdauerbeginn: 20. Jänner 2017

(11) Reg.Nr. **67932** (21) Aktenz.: **MU 53/2014**
(22) Anmeldetag: 2014 01 28
(73) Inhaber:
Alexander Reiner DI, 1050 Wien, Nikolsdorfergasse 31/10 (AT)
(72) Schöpfer:
Reiner DI Alexander, 1050 Wien, Nikolsdorfergasse 31/10 (AT)
(51) (54) Klassen; Warenverzeichnis:
Kl. 06-01: **Bank, Steinbank**
(28) Anzahl der vorgelegten Musterabbildungen: 5
(55) Abbildung (färbig):

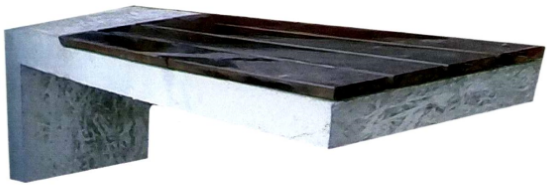

(Reg.Nr. 67932)

(11) Reg.Nr. **67933** (21) Aktenz.: **MU 327/2016**
(22) Anmeldetag: 2016 09 13
(73) Inhaber:
Hermine Schieder, 8131 Mixnitz, Bruckerstraße 14 (AT)
(72) Schöpfer:
Schieder Hermine, 8131 Mixnitz, Bruckerstraße 14 (AT)
(51) (54) Klassen; Warenverzeichnis:
Kl. 02-02: **Kleid mit Schürze und Krawatte**
(57) Beschreibung vorgelegt
(28) Anzahl der vorgelegten Musterabbildungen: 3
(55) Abbildung (färbig):



(Reg.Nr. 67933)

(11) Reg.Nr. **67934** (21) Aktenz.: **MU 328/2016**
(22) Anmeldetag: 2016 09 13
(73) Inhaber:
Hermine Schieder, 8131 Mixnitz, Bruckerstraße 14 (AT)
(72) Schöpfer:
Schieder Hermine, 8131 Mixnitz, Bruckerstraße 14 (AT)
(51) (54) Klassen; Warenverzeichnis:
Kl. 02-02: **Kleid mit Schürze und Krawatte**
(57) Beschreibung vorgelegt
(28) Anzahl der vorgelegten Musterabbildungen: 2
(55) Abbildung (färbig):



(Reg.Nr. 67934)

(11) Reg.Nr. **67935** (21) Aktenz.: **MU 329/2016**
(22) Anmeldetag: 2016 09 13
(73) Inhaber:
Hermine Schieder, 8131 Mixnitz, Bruckerstraße 14 (AT)
(72) Schöpfer:
Schieder Hermine, 8131 Mixnitz, Bruckerstraße 14 (AT)

(51) (54) Klassen; Warenverzeichnis:
Kl. 02-02: **Schürzen - Krawatten Set**
(57) Beschreibung vorgelegt
(28) Anzahl der vorgelegten Musterabbildungen: 2
(55) Abbildung (färbig):



(Reg.Nr. 67935)

(11) Reg.Nr. **67936** (21) Aktenz.: **MU 330/2016**
(22) Anmeldetag: 2016 09 13
(73) Inhaber:
Hermine Schieder, 8131 Mixnitz, Bruckerstraße 14 (AT)
(72) Schöpfer:
Schieder Hermine, 8131 Mixnitz, Bruckerstraße 14 (AT)
(51) (54) Klassen; Warenverzeichnis:
Kl. 02-02: **Schürzen - Krawatten Set**
(57) Beschreibung vorgelegt
(28) Anzahl der vorgelegten Musterabbildungen: 2
(55) Abbildung (färbig):

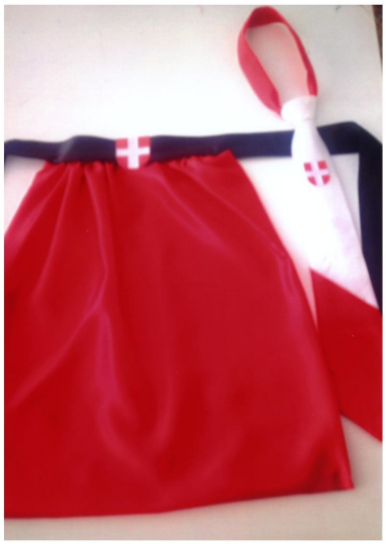

(Reg.Nr. 67936)

(11) Reg.Nr. **67937** (21) Aktenz.: **MU 331/2016**
(22) Anmeldetag: 2016 09 13
(73) Inhaber:
Hermine Schieder, 8131 Mixnitz, Bruckerstraße 14 (AT)
(72) Schöpfer:
Schieder Hermine, 8131 Mixnitz, Bruckerstraße 14 (AT)
(51) (54) Klassen; Warenverzeichnis:
Kl. 02-02: **Schürzen - Krawatten Set**
(57) Beschreibung vorgelegt
(28) Anzahl der vorgelegten Musterabbildungen: 2
(55) Abbildung (färbig):

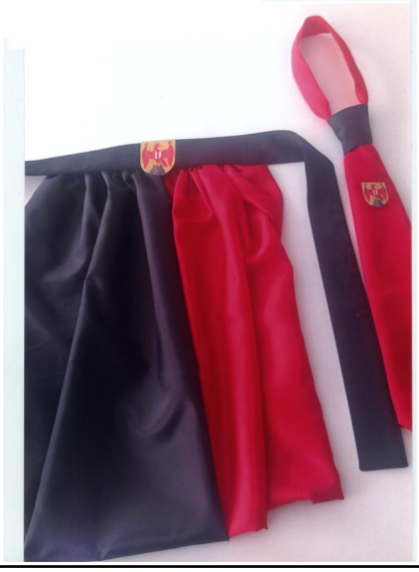

(Reg.Nr. 67937)

(11) Reg.Nr. **67938** (21) Aktenz.: **MU 332/2016**
(22) Anmeldetag: 2016 09 13
(73) Inhaber:
Hermine Schieder, 8131 Mixnitz, Bruckerstraße 14 (AT)
(72) Schöpfer:
Schieder Hermine, 8131 Mixnitz, Bruckerstraße 14 (AT)
(51) (54) Klassen; Warenverzeichnis:
Kl. 02-02: **Schürzen - Krawatten Set**
(57) Beschreibung vorgelegt
(28) Anzahl der vorgelegten Musterabbildungen: 2
(55) Abbildung (färbig):



(Reg.Nr. 67938)

(11) Reg.Nr. **67939** (21) Aktenz.: **MU 333/2016**
(22) Anmeldetag: 2016 09 13
(73) Inhaber:
Hermine Schieder, 8131 Mixnitz, Bruckerstraße 14 (AT)
(72) Schöpfer:
Schieder Hermine, 8131 Mixnitz, Bruckerstraße 14 (AT)
(51) (54) Klassen; Warenverzeichnis:
Kl. 02-02: **Schürzen - Krawatten Set**
(57) Beschreibung vorgelegt
(28) Anzahl der vorgelegten Musterabbildungen: 2
(55) Abbildung (färbig):



(Reg.Nr. 67939)

(11) Reg.Nr. **67940** (21) Aktenz.: **MU 334/2016**
(22) Anmeldetag: 2016 09 13
(73) Inhaber:
Hermine Schieder, 8131 Mixnitz, Bruckerstraße 14 (AT)
(72) Schöpfer:
Schieder Hermine, 8131 Mixnitz, Bruckerstraße 14 (AT)
(51) (54) Klassen; Warenverzeichnis:
Kl. 02-02: **Schürzen - Krawatten Set**
(57) Beschreibung vorgelegt
(28) Anzahl der vorgelegten Musterabbildungen: 2
(55) Abbildung (färbig):



(Reg.Nr. 67940)

(11) Reg.Nr. **67941** (21) Aktenz.: **MU 335/2016**
(22) Anmeldetag: 2016 09 13
(73) Inhaber:
Hermine Schieder, 8131 Mixnitz, Bruckerstraße 14 (AT)
(72) Schöpfer:
Schieder Hermine, 8131 Mixnitz, Bruckerstraße 14 (AT)
(51) (54) Klassen; Warenverzeichnis:
Kl. 02-02: **Schürzen - Krawatten Set**
(57) Beschreibung vorgelegt
(28) Anzahl der vorgelegten Musterabbildungen: 2
(55) Abbildung (färbig):



(Reg.Nr. 67941)

(11) Reg.Nr. **67942** (21) Aktenz.: **MU 336/2016**
(22) Anmeldetag: 2016 09 13
(73) Inhaber:
Hermine Schieder, 8131 Mixnitz, Bruckerstraße 14 (AT)
(72) Schöpfer:
Schieder Hermine, 8131 Mixnitz, Bruckerstraße 14 (AT)

(51) (54) Klassen; Warenverzeichnis:
Kl. 02-02: **Schürzen - Krawatten Set**
(57) Beschreibung vorgelegt
(28) Anzahl der vorgelegten Musterabbildungen: 2
(55) Abbildung (färbig):



(Reg.Nr. 67942)

(11) Reg.Nr. **67943** (21) Aktenz.: **MU 342/2016**
(22) Anmeldetag: 2016 09 14
(73) Inhaber:
Koeppel Werbeagentur GmbH, 4020 Linz, Altstadt 28 (AT)
(72) Schöpfer:
Koeppel Wolfgang, 4020 Linz, Altstadt 28 (AT)
(51) (54) Klassen; Warenverzeichnis:
Kl. 02-02: **T-Shirt**
(57) Beschreibung vorgelegt
(28) Anzahl der vorgelegten Musterabbildungen: 1
(55) Abbildung (färbig):



(Reg.Nr. 67943)

(11) Reg.Nr. **67944** (21) Aktenz.: **MU 347/2016**
(22) Anmeldetag: 2016 09 26
(30) Priorität:
2016-03-31 SE 2016/0089
(73) Inhaber:
SCANIA CV AB, 151 87 SÖDERTÄLJE, Granparksvägen 10 (SE)
(74) Vertreter:
SCHOBER ELISABETH DIPL.-ING. DR. TECHN., FOX TOBIAS DIPL.-PHYS. DR. PHIL ., NOSKE WOLFGANG DIPL.-ING., Patentanwälte, 1200 Wien, Brigittenauer Lände 50 (AT)
(51) (54) Klassen; Warenverzeichnis:
Kl. 12-16: **Blinker- und Wischerhebel**
(57) Beschreibung vorgelegt
(28) Anzahl der vorgelegten Musterabbildungen: 7
(55) Abbildung (färbig):



(Reg.Nr. 67944)

(11) Reg.Nr. **67945** (21) Aktenz.: **MU 348/2016**
(22) Anmeldetag: 2016 09 26
(30) Priorität:
2016-03-31 SE 2016/0091
(73) Inhaber:
SCANIA CV AB, 151 87 SÖDERTÄLJE, Granparksvägen 10 (SE)
(74) Vertreter:
SCHOBER ELISABETH DIPL.-ING. DR. TECHN., FOX TOBIAS DIPL.-PHYS. DR. PHIL ., NOSKE WOLFGANG DIPL.-ING., Patentanwälte, 1200 Wien, Brigittenauer Lände 50 (AT)
(51) (54) Klassen; Warenverzeichnis:
Kl. 12-16: **Geschwindigkeitsreglerhebel**
(57) Beschreibung vorgelegt
(28) Anzahl der vorgelegten Musterabbildungen: 7
(55) Abbildung (färbig):



(Reg.Nr. 67945)

(11) Reg.Nr. **67946** (21) Aktenz.: **MU 349/2016**

(22) Anmeldetag: 2016 09 26

(30) Priorität:

2016-03-31 SE 2016/0093

(73) Inhaber:

SCANIA CV AB, 151 87 SÖDERTÄLJE, Granparksvägen 10 (SE)

(74) Vertreter:

SCHOBER ELISABETH DIPL.-ING. DR. TECHN., FOX TOBIAS DIPL.-PHYS. DR. PHIL ., NOSKE WOLFGANG DIPL.-ING., Patentanwälte, 1200 Wien, Brigittenauer Lände 50 (AT)

(51) (54) Klassen; Warenverzeichnis:

Kl. 12-16: **Hilfsbremshebel**

(57) Beschreibung vorgelegt

(28) Anzahl der vorgelegten Musterabbildungen: 7

(55) Abbildung (färbig):



(Reg.Nr. 67946)

(11) Reg.Nr. **67947** (21) Aktenz.: **MU 350/2016**

(22) Anmeldetag: 2016 09 26

(30) Priorität:

2016-03-31 SE 2016/0092

(73) Inhaber:

SCANIA CV AB, 151 87 SÖDERTÄLJE, Granparksvägen 10 (SE)

(74) Vertreter:

SCHOBER ELISABETH DIPL.-ING. DR. TECHN., FOX TOBIAS DIPL.-PHYS. DR. PHIL ., NOSKE WOLFGANG DIPL.-ING., Patentanwälte, 1200 Wien, Brigittenauer Lände 50 (AT)

(51) (54) Klassen; Warenverzeichnis:

Kl. 12-16: **Kupplungsbremspedal**

(57) Beschreibung vorgelegt

(28) Anzahl der vorgelegten Musterabbildungen: 7

(55) Abbildung (färbig):



(Reg.Nr. 67947)

(11) Reg.Nr. **67948** (21) Aktenz.: **MU 351/2016**

(22) Anmeldetag: 2016 09 26

(30) Priorität:

2016-03-31 SE 2016/0094

(73) Inhaber:

SCANIA CV AB, 151 87 SÖDERTÄLJE, Granparksvägen 10 (SE)

(74) Vertreter:

SCHOBER ELISABETH DIPL.-ING. DR. TECHN., FOX TOBIAS DIPL.-PHYS. DR. PHIL ., NOSKE WOLFGANG DIPL.-ING., Patentanwälte, 1200 Wien, Brigittenauer Lände 50 (AT)

(51) (54) Klassen; Warenverzeichnis:

Kl. 12-16: **Gaspedal**

(57) Beschreibung vorgelegt

(28) Anzahl der vorgelegten Musterabbildungen: 7

(55) Abbildung (färbig):



(Reg.Nr. 67948)

(11) Reg.Nr. **67949** (21) Aktenz.: **MU 352/2016**

(22) Anmeldetag: 2016 09 26

(30) Priorität:

2016-03-31 SE 2016/0126

(73) Inhaber:

SCANIA CV AB, 151 87 SÖDERTÄLJE, Granparksvägen 10 (SE)

(74) Vertreter:

SCHOBER ELISABETH DIPL.-ING. DR. TECHN., FOX TOBIAS DIPL.-PHYS. DR. PHIL ., NOSKE WOLFGANG DIPL.-ING., Patentanwälte, 1200 Wien, Brigittenauer Lände 50 (AT)

(51) (54) Klassen; Warenverzeichnis:

Kl. 12-16: **Innerer Türgriff**

(57) Beschreibung vorgelegt

(28) Anzahl der vorgelegten Musterabbildungen: 7

(55) Abbildung (färbig):



(Reg.Nr. 67949)

(11) Reg.Nr. **67950** (21) Aktenz.: **MU 353/2016**

(22) Anmeldetag: 2016 09 26

(30) Priorität:

2016-03-31 SE 2016/0127

(73) Inhaber:

SCANIA CV AB, 151 87 SÖDERTÄLJE, Granparksvägen 10 (SE)

(74) Vertreter:

SCHOBER ELISABETH DIPL.-ING. DR. TECHN., FOX TOBIAS DIPL.-PHYS. DR. PHIL ., NOSKE WOLFGANG DIPL.-ING., Patentanwälte, 1200 Wien, Brigittenauer Lände 50 (AT)

(51) (54) Klassen; Warenverzeichnis:

Kl. 12-16: **Türgriff**

(57) Beschreibung vorgelegt

(28) Anzahl der vorgelegten Musterabbildungen: 7

(55) Abbildung (färbig):



(Reg.Nr. 67950)

(11) Reg.Nr. **67951** (21) Aktenz.: **MU 354/2016**

(22) Anmeldetag: 2016 09 26

(30) Priorität:

2016-03-31 SE 2016/0128

(73) Inhaber:

SCANIA CV AB, 151 87 SÖDERTÄLJE, Granparksvägen 10 (SE)

(74) Vertreter:

SCHOBER ELISABETH DIPL.-ING. DR. TECHN., FOX TOBIAS DIPL.-PHYS. DR. PHIL ., NOSKE WOLFGANG DIPL.-ING., Patentanwälte, 1200 Wien, Brigittenauer Lände 50 (AT)

(51) (54) Klassen; Warenverzeichnis:

Kl. 12-16: **Türgriffabdeckung**

(57) Beschreibung vorgelegt

(28) Anzahl der vorgelegten Musterabbildungen: 6

(55) Abbildung (färbig):



(Reg.Nr. 67951)

(11) Reg.Nr. **67952** (21) Aktenz.: **MU 427/2016**
(22) Anmeldetag: 2016 10 12
(73) Inhaber:
Manuela Stiedl, 3925 Arbesbach, Altmelon 96 (AT)
(72) Schöpfer:
Stiedl Manuela, 3925 Arbesbach, Altmelon 96 (AT)
(51) (54) Klassen; Warenverzeichnis:
Kl. 06-13: **Bettwäsche**
(57) Beschreibung vorgelegt
(28) Anzahl der vorgelegten Musterabbildungen: 1
(55) Abbildung (färbig):



(Reg.Nr. 67952)

(11) Reg.Nr. **67953** (21) Aktenz.: **MU 435/2016**
(22) Anmeldetag: 2016 10 20
(30) Priorität:
2016-06-20 CZ PVZ 2016-40663
(73) Inhaber:
SKODA AUTO a.s., 293 60 Mlada Boleslav , Tr. Vaclava Klementa 869 (CZ)
(74) Vertreter:
HAFFNER UND KESCHMANN PATENTANWÄLTE GmbH, 1014 WIEN, Schottengasse 3a (AT)
(51) (54) Klassen; Warenverzeichnis:
Kl. 12-16: **vorderer Stoßfänger für Kraftfahrzeuge**
(57) Beschreibung vorgelegt
(28) Anzahl der vorgelegten Musterabbildungen: 7
(55) Abbildung (schwarzweiß):



(Reg.Nr. 67953)

(11) Reg.Nr. **67954** (21) Aktenz.: **MU 436/2016**
(22) Anmeldetag: 2016 10 20
(30) Priorität:
2016-06-20 CZ PVZ 2016-40663
(73) Inhaber:
SKODA AUTO a.s., 293 60 Mlada Boleslav , Tr. Vaclava Klementa 869 (CZ)
(74) Vertreter:
HAFFNER UND KESCHMANN PATENTANWÄLTE GmbH, 1014 WIEN, Schottengasse 3a (AT)
(51) (54) Klassen; Warenverzeichnis:
Kl. 12-16: **vordere rechte Abdeckung für Kraftfahrzeuge**
(57) Beschreibung vorgelegt
(28) Anzahl der vorgelegten Musterabbildungen: 6
(55) Abbildung (schwarzweiß):



(Reg.Nr. 67954)

(11) Reg.Nr. **67955** (21) Aktenz.: **MU 437/2016**

(22) Anmeldetag: 2016 10 20

(30) Priorität:

2016-06-20 CZ PVZ 2016-40663

(73) Inhaber:

SKODA AUTO a.s., 293 60 Mlada Boleslav , Tr. Vaclava Klementa 869 (CZ)

(74) Vertreter:

HAFFNER UND KESCHMANN PATENTANWÄLTE GmbH, 1014 WIEN, Schottengasse 3a (AT)

(51) (54) Klassen; Warenverzeichnis:

Kl. 12-16: **vordere linke Abdeckung für Kraftfahrzeuge**

(57) Beschreibung vorgelegt

(28) Anzahl der vorgelegten Musterabbildungen: 7

(55) Abbildung (schwarzweiß):



(Reg.Nr. 67955)

(11) Reg.Nr. **67956** (21) Aktenz.: **MU 438/2016**

(22) Anmeldetag: 2016 10 20

(30) Priorität:

2016-06-20 CZ PVZ 2016-40663

(73) Inhaber:

SKODA AUTO a.s., 293 60 Mlada Boleslav , Tr. Vaclava Klementa 869 (CZ)

(74) Vertreter:

HAFFNER UND KESCHMANN PATENTANWÄLTE GmbH, 1014 WIEN, Schottengasse 3a (AT)

(51) (54) Klassen; Warenverzeichnis:

Kl. 12-16: **hinterer Stoßfänger für Kraftfahrzeuge**

(57) Beschreibung vorgelegt

(28) Anzahl der vorgelegten Musterabbildungen: 7

(55) Abbildung (schwarzweiß):



(Reg.Nr. 67956)

(11) Reg.Nr. **67957** (21) Aktenz.: **MU 439/2016**

(22) Anmeldetag: 2016 10 20

(30) Priorität:

2016-06-20 CZ PVZ 2016-40663

(73) Inhaber:

SKODA AUTO a.s., 293 60 Mlada Boleslav , Tr. Vaclava Klementa 869 (CZ)

(74) Vertreter:

HAFFNER UND KESCHMANN PATENTANWÄLTE GmbH, 1014 WIEN, Schottengasse 3a (AT)

(51) (54) Klassen; Warenverzeichnis:

Kl. 12-16: **vorderer Stoßfänger für Kraftfahrzeuge**

(57) Beschreibung vorgelegt

(28) Anzahl der vorgelegten Musterabbildungen: 7

(55) Abbildung (schwarzweiß):



(Reg.Nr. 67957)

(11) Reg.Nr. **67958** (21) Aktenz.: **MU 440/2016**

(22) Anmeldetag: 2016 10 20

(30) Priorität:

2016-06-20 CZ PVZ 2016-40663

(73) Inhaber:

SKODA AUTO a.s., 293 60 Mlada Boleslav , Tr. Vaclava Klementa 869 (CZ)

(74) Vertreter:

HAFFNER UND KESCHMANN PATENTANWÄLTE GmbH, 1014 WIEN, Schottengasse 3a (AT)

(51) (54) Klassen; Warenverzeichnis:

Kl. 12-16: **vordere Abdeckung für Kraftfahrzeuge**

(57) Beschreibung vorgelegt

(28) Anzahl der vorgelegten Musterabbildungen: 7

(55) Abbildung (schwarzweiß):



(Reg.Nr. 67958)

(11) Reg.Nr. **67959** (21) Aktenz.: **MU 441/2016**

(22) Anmeldetag: 2016 10 20

(30) Priorität:

2016-06-20 CZ PVZ 2016-40663

(73) Inhaber:

SKODA AUTO a.s., 293 60 Mlada Boleslav , Tr. Vaclava Klementa 869 (CZ)

(74) Vertreter:

HAFFNER UND KESCHMANN PATENTANWÄLTE GmbH, 1014 WIEN, Schottengasse 3a (AT)

(51) (54) Klassen; Warenverzeichnis:

Kl. 12-16: **hintere Abdeckung für Kraftfahrzeuge**

(57) Beschreibung vorgelegt

(28) Anzahl der vorgelegten Musterabbildungen: 7

(55) Abbildung (schwarzweiß):



(Reg.Nr. 67959)

(11) Reg.Nr. **67960** (21) Aktenz.: **MU 442/2016**

(22) Anmeldetag: 2016 10 20

(30) Priorität:

2016-06-20 CZ PVZ 2016-40663

(73) Inhaber:

SKODA AUTO a.s., 293 60 Mlada Boleslav , Tr. Vaclava Klementa 869 (CZ)

(74) Vertreter:

HAFFNER UND KESCHMANN PATENTANWÄLTE GmbH, 1014 WIEN, Schottengasse 3a (AT)

(51) (54) Klassen; Warenverzeichnis:

Kl. 12-16: **hintere Abdeckung für Kraftfahrzeuge**

(57) Beschreibung vorgelegt

(28) Anzahl der vorgelegten Musterabbildungen: 7

(55) Abbildung (schwarzweiß):



(Reg.Nr. 67960)

(11) Reg.Nr. **67961** (21) Aktenz.: **MU 443/2016**

(22) Anmeldetag: 2016 10 24

(73) Inhaber:

Zürbiserei Zehetbauer GmbH, 2304 Orth an der Donau, Neusiedlzeile 36 (AT)

(72) Schöpfer:

Zehetbauer Valentina, 2304 Orth an der Donau, Neusiedlzeile 34 (AT)

(51) (54) Klassen; Warenverzeichnis:

Kl. 01-99: **Lebensmittel in Verpackung**

(57) Beschreibung vorgelegt

(28) Anzahl der vorgelegten Musterabbildungen: 4

(55) Abbildung (färbig):



(Reg.Nr. 67961)

(11) Reg.Nr. **67962** (21) Aktenz.: **MU 446/2016**

(22) Anmeldetag: 2016 11 03

(73) Inhaber:

Sebastian Reinwald, 9201 Krumpendorf, Hauptstraße 121/8 (AT)

(72) Schöpfer:

Reinwald Sebastian, 9201 Krumpendorf, Hauptstraße 121/8 (AT)

(51) (54) Klassen; Warenverzeichnis:

Kl. 11-02: **Duft-Kugel, Ziergegenstand**

(57) Beschreibung vorgelegt

(28) Anzahl der vorgelegten Musterabbildungen: 2

(55) Abbildung (färbig):



(Reg.Nr. 67962)

(11) Reg.Nr. **67963** (21) Aktenz.: **MU 462/2016**

(22) Anmeldetag: 2016 11 11

(73) Inhaber:

Freya Stopper, 9061 Wölfnitz, Braucherweg 1 (AT)

(51) (54) Klassen; Warenverzeichnis:

Kl. 02-03: **Kopfbedeckung**

(57) Beschreibung vorgelegt

(28) Anzahl der vorgelegten Musterabbildungen: 2

(55) Abbildung (färbig):



(Reg.Nr. 67963)

(11) Reg.Nr. **67964** (21) Aktenz.: **MU 463/2016**
(22) Anmeldetag: 2016 11 11
(73) Inhaber:
Freya Stopper, 9061 Wölfnitz, Braucherweg 1 (AT)
(51) (54) Klassen; Warenverzeichnis:
Kl. 02-03: **Kopfbedeckung**
(57) Beschreibung vorgelegt
(28) Anzahl der vorgelegten Musterabbildungen: 2
(55) Abbildung (färbig):



(Reg.Nr. 67964)

(11) Reg.Nr. **67965** (21) Aktenz.: **MU 464/2016**
(22) Anmeldetag: 2016 11 11
(73) Inhaber:
Freya Stopper, 9061 Wölfnitz, Braucherweg 1 (AT)
(51) (54) Klassen; Warenverzeichnis:
Kl. 02-03: **Kopfbedeckung**
(57) Beschreibung vorgelegt
(28) Anzahl der vorgelegten Musterabbildungen: 2
(55) Abbildung (färbig):



(Reg.Nr. 67965)

(11) Reg.Nr. **67966** (21) Aktenz.: **MU 465/2016**
(22) Anmeldetag: 2016 11 11
(73) Inhaber:
Freya Stopper, 9061 Wölfnitz, Braucherweg 1 (AT)
(51) (54) Klassen; Warenverzeichnis:
Kl. 02-03: **Kopfbedeckung**
(57) Beschreibung vorgelegt
(28) Anzahl der vorgelegten Musterabbildungen: 2
(55) Abbildung (färbig):



(Reg.Nr. 67966)

(11) Reg.Nr. **67967** (21) Aktenz.: **MU 498/2016**
(22) Anmeldetag: 2016 11 18
(73) Inhaber:
Josef Resch, 3383 Hürm, Hainberg 2/2 (AT)
(72) Schöpfer:
Resch Josef, 3383 Hürm, Hainberg 2/2 (AT)
(51) (54) Klassen; Warenverzeichnis:
Kl. 30-02: **Nagerhaus für Kleintiere**
(57) Beschreibung vorgelegt
(28) Anzahl der vorgelegten Musterabbildungen: 2
(55) Abbildung (färbig):

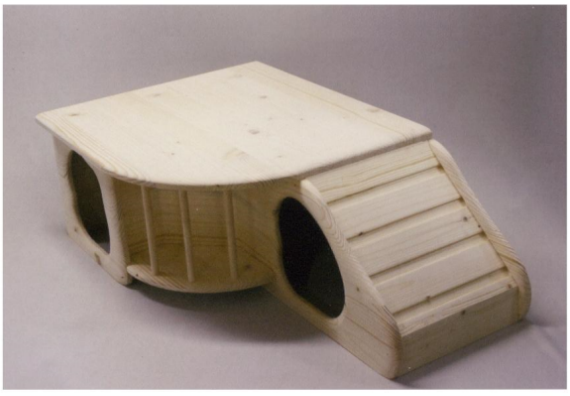

(Reg.Nr. 67967)

Erlöschen

wegen Nichtzahlung der Erneuerungsgebühr:

021548	021549	021550	021551	021552
021737	021809	022639	022640	022641
022642	023052	023053	023054	023055
023056	045884	045886	045887	045888
045913	045947	046127	046154	046157
046158	046159	046160	046762	046779
046780	046786	046787	059516	059517
063594	063595	063675	063676	063677
063678	063724	063731	063732	063733
063758	063821	063822	063823	064083
064084	064085	064086	064087	064218

Erlöschen

wegen Zeitablauf:

			002976	003090
003091	003092	003296	003297	003298
003299	003300	003301	003302	003314
003315	003316	003317		

ÖSTERREICHISCHER
MUSTERANZEIGER

österreichisches patentamt

Wien, 20. Februar 2017 / Nr. 2

Erscheint am 20. jedes Monats

Redaktion, Verwaltung und Verlag
im Österreichischen Patentamt
Wien XX., Dresdner Straße 87
Postanschrift: Postfach 95
1200 Wien

Inhalt

- **Registrierungen (67968 bis 68023)**
- **Firmenwortlautänderungen**
- **Erlöschen**

Bemerkungen:

Der Schutzbeginn stimmt mit dem Tag der Veröffentlichung und Registrierung des Musters überein.

Die Schutzdauer beträgt fünf Jahre beginnend mit dem Tag der Anmeldung und kann durch rechtzeitige Erneuerung viermal um je fünf Jahre verlängert werden.

Der Musteranmelder kann bis zu zehn verschiedene Musterabbildungen vorlegen. Veröffentlicht wird nur die hierfür vom Anmelder bzw. vom Patentamt ausgewählte Abbildung in schwarzweiß, wobei angegeben ist, ob diese Abbildung färbig oder schwarzweiß vorgelegt wurde.

Die jeweils neben den bibliographischen Daten stehenden Zahlen entsprechen dem WIPO-Standard St. 80 und dienen der zusätzlichen Kennzeichnung dieser Daten.

Kl. = Klasse nach der Klasseneinteilung des Abkommens von Locarno zur Errichtung einer internationalen Klassifikation für gewerbliche Muster und Modelle, BGBl.Nr. 496/1990.

Ländercode

AD ANDORRA
AE VEREINIGTE ARABISCHE EMIRATE
AF AFGHANISTAN
AG ANTIGUA UND BARBUDA
AI ANGUILLA
AL ALBANIEN
AM ARMENIEN
AN NIEDERLÄNDISCHE ANTILLEN
AO ANGOLA
AP AFRIKANISCHE REGIONALE ORGANISATION FÜR GEISTIGES EIGENTUM (ARIPO)
AR ARGENTINIEN
AT ÖSTERREICH
AU AUSTRALIEN
AW ARUBA
AZ ASERBAIDSCHAN
BA BOSNIEN UND HERZEGOWINA
BB BARBADOS
BD BANGLADESCH
BE BELGIEN
BF BURKINA FASO
BG BULGARIEN
BH BAHRAIN
BI BURUNDI
BJ BENIN
BM BERMUDA
BN BRUNEI DARUSSALAM
BO BOLIVIEN, PLURINATIONALER STAAT
BQ BONAIRE, SANKT EUSTATIUS UND SABA
BR BRASILIEN
BS BAHAMAS
BT BHUTAN
BV BOUVETINSEL
BW BOTSWANA
BX BENELUX MARKENAMT (BOIP)
BY BELARUS (WEIßRUSSLAND)
BZ BELIZE
CA KANADA
CD DEMOKRATISCHE REPUBLIK KONGO
CF ZENTRALAFRIKANISCHE REPUBLIK
CG KONGO
CH SCHWEIZ
CI ELFENBEINKÜSTE
CK COOK-INSELN
CL CHILE
CM KAMERUN
CN CHINA
CO KOLUMBIEN
CR COSTA RICA
CS TSCHECHISCHE UND SLOWAKISCHE FÖD. REP./CSFR
CU KUBA
CV KAP VERDE
CW CURAÇAO
CY ZYPERN
CZ TSCHECHIEN
DD DDR (ALT)
DE DEUTSCHLAND
DJ DSCHIBUTI
DK DÄNEMARK
DM DOMINICA
DO DOMINIKANISCHE REPUBLIK
DZ ALGERIEN
EA EURASISCHE PATENTORGANISATION (EAPO)
EC ECUADOR
EE ESTLAND
EG ÄGYPTEN
EH WEST SAHARA
EM AMT DER EUROPÄISCHEN UNION FÜR GEISTIGES EIGENTUM (EUIPO)
EP EUROPÄISCHES PATENTAMT
ER ERITREA
ES SPANIEN
ET ÄTHIOPIEN
EU Europäische Union
FI FINNLAND
FJ FIDSCHI
FK FALKLAND INSELN (MALWINEN)
FO FÄRÖER INSELN
FR FRANKREICH
GA GABUN
GB VEREINIGTES KÖNIGREICH
GC PATENTAMT DES KOOPERATIONSRATS DER ARABISCHEN STAATEN DES GOLFES (GCC)
GD GRENADA
GE GEORGIEN
GG GUERNSEY
GH GHANA
GI GIBRALTAR
GL GRÖNLAND
GM GAMBIA
GN GUINEA
GP GUADELOUPE
GQ ÄQUATORIALGUINEA
GR GRIECHENLAND
GS SÜDGEORGIEN UND DIE SÜDLICHEN SANDWICHINSELN
GT GUATEMALA
GU GUAM
GW GUINEA-BISSAU
GY GUYANA
HK HONGKONG (VERWALTUNG DER VOLKSREPUBLIK CHINA)
HN HONDURAS
HR KROATIEN
HT HAITI
HU UNGARN
IB INTERNATIONALES BÜRO DER WELTORGANISATION FÜR GEISTIGES EIGENTUM (WIPO)
ID INDONESIEN
IE IRLAND
IL ISRAEL
IM ISLE OF MAN
IN INDIEN
IQ IRAK
IR IRAN
IS ISLAND
IT ITALIEN
JE JERSEY
JM JAMAIKA
JO JORDANIEN
JP JAPAN
KE KENIA
KG KIRGISISTAN
KH KAMBODSCHA
KI KIRIBATI
KM KOMOREN
KN ST. KITTS UND NEVIS
KP DEMOKRATISCHE VOLKSREPUBLIK KOREA
KR KOREA
KW KUWAIT
KY KAIMANINSELN (CAYMAN ISLANDS)
KZ KASACHSTAN
LA LAOS
LB LIBANON
LC SANTA LUCIA
LI LIECHTENSTEIN
LK SRI LANKA
LR LIBERIA
LS LESOTHO
LT LITAUEN
LU LUXEMBURG
LV LETTLAND
LY LYBIEN
MA MAROKKO
MC MONACO
MD MOLDAU
ME MONTENEGRO
MG MADAGASKAR
MH MARSHALL INSELN
MK MAZEDONIEN
ML MALI
MM MYANMAR
MN MONGOLEI
MO MACAO
MP NÖRDLICHE MARIANEN
MR MAURETANIEN
MS MONTSERRAT
MT MALTA
MU MAURITIUS
MV MALEDIVEN
MW MALAWI
MX MEXIKO
MY MALAYSIEN
MZ MOZAMBIQUE
NA NAMIBIEN
NC NEU KALEDONIEN
NE NIGER
NG NIGERIEN
NI NICARAGUA
NL NIEDERLANDE
NO NORWEGEN
NP NEPAL
NR NAURU
NZ NEUSEELAND
OA AFRIKANISCHE ORGANISATION FÜR GEISTIGES EIGENTUM (OAPI)
OM OMAN
PA PANAMA
PE PERU
PF FRANZÖSISCH POLYNESIEN
PG PAPUA NEUGUINEA
PH PHILIPPINEN
PK PAKISTAN
PL POLEN
PR PUERTO RICO
PT PORTUGAL
PW PALAU
PY PARAGUAY
QA KATAR
RE REUNION
RO RUMÄNIEN
RS SERBIEN
RU RUSSISCHE FÖDERATION
RW RUANDA
SA SAUDIARABIEN
SB SALOMONEN
SC SEYCHELLEN
SD SUDAN
SE SCHWEDEN
SG SINGAPUR
SH SANKT HELENA, ASCENSION UND TRISTAN DA CUNHA
SI SLOWENIEN
SK SLOWAKEI
SL SIERRA LEONE
SM SAN MARINO
SN SENEGAL
SO SOMALIA
SR SURINAM
SS SÜDSUDAN
ST SÃO TOMÉ UND PRÍNCIPE
SU SOWJETUNION/UDSSR
SV EL SALVADOR
SX ST. MARTIN (NIEDERLÄNDISCHE VERWALTUNG)
SY SYRIEN
SZ SWAZILAND
TC TURKS- UND CAICOSINSELN
TD TSCHAD
TG TOGO
TH THAILAND
TJ TADSCHIKISTAN
TK TOKELAU
TL TIMOR-LESTE
TM TURKMENISTAN
TN TUNESIEN
TO TONGA
TR TÜRKEI
TT TRINIDAD UND TOBAGO
TV TUVALU
TW TAIWAN
TZ TANSANIA
UA UKRAINE
UG UGANDA
UM UNIONSMARKE
US VEREINIGTE STAATEN VON AMERIKA
UY URUGUAY
UZ USBEKISTAN
VA VATIKAN

VC SANKT VINCENT UND DIE GRENADINEN

VE VENEZUELA

VG JUNGFERN-INSELN (BRITISCH)

VN VIETNAM

VU VANUATU

WO INTERNATIONALES BÜRO DER WELTORGANISATION FÜR GEISTIGES EIGENTUM (WIPO)

WS SAMOA

XN NORDISCHES PATENT INSTITUT (NPI)

YE JEMEN

YU JUGOSLAWIEN/SFRJ

ZA SÜDAFRIKA

ZM SAMBIA

ZW ZIMBABWE

Registrierungen

Schutzdauerbeginn: 20. Februar 2017

(11) Reg.Nr. **67968** (21) Aktenz.: **MU 234/2016**
(22) Anmeldetag: 2016 06 14
(73) Inhaber:
Kambaku Energy GmbH, 1220 Wien, Hardeggasse 65A/1/20 (AT)
(51) (54) Klassen; Warenverzeichnis:
Kl. 09-01: **Flasche**
(57) Beschreibung vorgelegt
(28) Anzahl der vorgelegten Musterabbildungen: 9
(55) Abbildung (färbig):



(Reg.Nr. 67968)

(11) Reg.Nr. **67969** (21) Aktenz.: **MU 235/2016**
(22) Anmeldetag: 2016 06 14
(73) Inhaber:
Kambaku Energy GmbH, 1220 Wien, Hardeggasse 65A/1/20 (AT)
(51) (54) Klassen; Warenverzeichnis:
Kl. 09-01: **Flasche**
(57) Beschreibung vorgelegt
(28) Anzahl der vorgelegten Musterabbildungen: 10
(55) Abbildung (färbig):



(Reg.Nr. 67969)

(11) Reg.Nr. **67970** (21) Aktenz.: **MU 271/2016**
(22) Anmeldetag: 2016 07 25
(73) Inhaber:
Herbert Pölzl, 8230 Hartberg, Sandweg 9 (AT)
(72) Schöpfer:
Pölzl Herbert, 8230 Hartberg, Sandweg 9 (AT)
(51) (54) Klassen; Warenverzeichnis:
Kl. 02-02: **Blazer, Jacke, Sakko**
(57) Beschreibung vorgelegt
(28) Anzahl der vorgelegten Musterabbildungen: 3
(55) Abbildung (färbig):



(Reg.Nr. 67970)

(11) Reg.Nr. **67971** (21) Aktenz.: **MU 272/2016**
(22) Anmeldetag: 2016 07 25
(73) Inhaber:
Herbert Pölzl, 8230 Hartberg, Sandweg 9 (AT)
(72) Schöpfer:
Pölzl Herbert, 8230 Hartberg, Sandweg 9 (AT)

(51) (54) Klassen; Warenverzeichnis:
Kl. 02-02: **Blazer, Jacke, Sakko**
(57) Beschreibung vorgelegt
(28) Anzahl der vorgelegten Musterabbildungen: 3
(55) Abbildung (färbig):



(Reg.Nr. 67971)

(11) Reg.Nr. **67972** (21) Aktenz.: **MU 408/2016**
(22) Anmeldetag: 2016 07 25
(73) Inhaber:
Herbert Pölzl, 8230 Hartberg, Sandweg 9 (AT)
(72) Schöpfer:
Pölzl Herbert, 8230 Hartberg, Sandweg 9 (AT)
(51) (54) Klassen; Warenverzeichnis:
Kl. 02-02: **Blazer, Sakko, Jacke**
(57) Beschreibung vorgelegt
(28) Anzahl der vorgelegten Musterabbildungen: 2
(55) Abbildung (färbig):



(Reg.Nr. 67972)

(11) Reg.Nr. **67973** (21) Aktenz.: **MU 409/2016**
(22) Anmeldetag: 2016 07 25
(73) Inhaber:
Herbert Pölzl, 8230 Hartberg, Sandweg 9 (AT)
(72) Schöpfer:
Pölzl Herbert, 8230 Hartberg, Sandweg 9 (AT)
(51) (54) Klassen; Warenverzeichnis:
Kl. 02-02: **Blazer, Sakko, Jacke**
(57) Beschreibung vorgelegt
(28) Anzahl der vorgelegten Musterabbildungen: 2
(55) Abbildung (färbig):



(Reg.Nr. 67973)

(11) Reg.Nr. **67974** (21) Aktenz.: **MU 410/2016**
(22) Anmeldetag: 2016 07 25
(73) Inhaber:
Herbert Pölzl, 8230 Hartberg, Sandweg 9 (AT)
(72) Schöpfer:
Pölzl Herbert, 8230 Hartberg, Sandweg 9 (AT)
(51) (54) Klassen; Warenverzeichnis:
Kl. 02-02: **Blazer, Sakko, Jacke**
(57) Beschreibung vorgelegt
(28) Anzahl der vorgelegten Musterabbildungen: 2
(55) Abbildung (färbig):



(Reg.Nr. 67974)

(11) Reg.Nr. **67975** (21) Aktenz.: **MU 411/2016**
(22) Anmeldetag: 2016 07 25
(73) Inhaber:
Herbert Pölzl, 8230 Hartberg, Sandweg 9 (AT)
(72) Schöpfer:
Pölzl Herbert, 8230 Hartberg, Sandweg 9 (AT)
(51) (54) Klassen; Warenverzeichnis:
Kl. 02-02: **Blazer, Sakko, Jacke**
(57) Beschreibung vorgelegt
(28) Anzahl der vorgelegten Musterabbildungen: 2
(55) Abbildung (färbig):



(Reg.Nr. 67975)

(11) Reg.Nr. **67976** (21) Aktenz.: **MU 412/2016**
(22) Anmeldetag: 2016 07 25
(73) Inhaber:
Herbert Pölzl, 8230 Hartberg, Sandweg 9 (AT)
(72) Schöpfer:
Pölzl Herbert, 8230 Hartberg, Sandweg 9 (AT)
(51) (54) Klassen; Warenverzeichnis:
Kl. 02-02: **Blazer, Sakko, Jacke**
(57) Beschreibung vorgelegt
(28) Anzahl der vorgelegten Musterabbildungen: 2
(55) Abbildung (färbig):



(Reg.Nr. 67976)

(11) Reg.Nr. **67977** (21) Aktenz.: **MU 413/2016**
(22) Anmeldetag: 2016 07 25
(73) Inhaber:
Herbert Pölzl, 8230 Hartberg, Sandweg 9 (AT)
(72) Schöpfer:
Pölzl Herbert, 8230 Hartberg, Sandweg 9 (AT)
(51) (54) Klassen; Warenverzeichnis:
Kl. 02-02: **Blazer, Sakko, Jacke**
(57) Beschreibung vorgelegt
(28) Anzahl der vorgelegten Musterabbildungen: 2
(55) Abbildung (färbig):



(Reg.Nr. 67977)

(11) Reg.Nr. **67978** (21) Aktenz.: **MU 414/2016**
(22) Anmeldetag: 2016 07 25
(73) Inhaber:
Herbert Pölzl, 8230 Hartberg, Sandweg 9 (AT)
(72) Schöpfer:
Pölzl Herbert, 8230 Hartberg, Sandweg 9 (AT)

(51) (54) Klassen; Warenverzeichnis:
Kl. 02-02: **Blazer, Sakko, Jacke**
(57) Beschreibung vorgelegt
(28) Anzahl der vorgelegten Musterabbildungen: 2
(55) Abbildung (färbig):



(Reg.Nr. 67978)

(11) Reg.Nr. **67979** (21) Aktenz.: **MU 415/2016**
(22) Anmeldetag: 2016 07 25
(73) Inhaber:
Herbert Pölzl, 8230 Hartberg, Sandweg 9 (AT)
(72) Schöpfer:
Pölzl Herbert, 8230 Hartberg, Sandweg 9 (AT)
(51) (54) Klassen; Warenverzeichnis:
Kl. 02-02: **Blazer, Sakko, Jacke**
(57) Beschreibung vorgelegt
(28) Anzahl der vorgelegten Musterabbildungen: 2
(55) Abbildung (färbig):



(Reg.Nr. 67979)

(11) Reg.Nr. **67980** (21) Aktenz.: **MU 322/2016**
(22) Anmeldetag: 2016 09 12
(73) Inhaber:
Sascha Kraus, 2483 Ebreichsdorf, Hautplatz 20/1/9 (AT)
(72) Schöpfer:
Kraus Sascha, 2483 Ebreichsdorf, Hautplatz 20/1/9 (AT)
(51) (54) Klassen; Warenverzeichnis:
Kl. 25-03: **Pergola**
(57) Beschreibung vorgelegt
(28) Anzahl der vorgelegten Musterabbildungen: 2
(55) Abbildung (färbig):



(Reg.Nr. 67980)

(11) Reg.Nr. **67981** (21) Aktenz.: **MU 323/2016**
(22) Anmeldetag: 2016 09 12
(73) Inhaber:
Sascha Kraus, 2483 Ebreichsdorf, Hautplatz 20/1/9 (AT)
(72) Schöpfer:
Kraus Sascha, 2483 Ebreichsdorf, Hautplatz 20/1/9 (AT)
(51) (54) Klassen; Warenverzeichnis:
Kl. 06-05: **Sessel mit Tisch**
(57) Beschreibung vorgelegt
(28) Anzahl der vorgelegten Musterabbildungen: 2
(55) Abbildung (färbig):



(Reg.Nr. 67981)

(11) Reg.Nr. **67982** (21) Aktenz.: **MU 447/2016**

(22) Anmeldetag: 2016 11 08

(73) Inhaber:

N.A. Grand Bazaar GmbH, 1090 Wien, Nussdorferstraße 68/1 (AT)

(72) Schöpfer:

GRGS Fahim Azmi Fahim, 1090 Wien, Nussdorferstraße 68/1 (AT)

(51) (54) Klassen; Warenverzeichnis:

Kl. 27-02: **Wasserpfeife**

(57) Beschreibung vorgelegt

(28) Anzahl der vorgelegten Musterabbildungen: 4

(55) Abbildung (schwarzweiß):



(Reg.Nr. 67982)

(11) Reg.Nr. **67983** (21) Aktenz.: **MU 448/2016**

(22) Anmeldetag: 2016 11 08

(73) Inhaber:

N.A. Grand Bazaar GmbH, 1090 Wien, Nussdorferstraße 68/1 (AT)

(72) Schöpfer:

GRGS Fahim Azmi Fahim, 1090 Wien, Nussdorferstraße 68/1 (AT)

(51) (54) Klassen; Warenverzeichnis:

Kl. 27-02: **Wasserpfeife**

(57) Beschreibung vorgelegt

(28) Anzahl der vorgelegten Musterabbildungen: 9

(55) Abbildung (färbig):



(Reg.Nr. 67983)

(11) Reg.Nr. **67984** (21) Aktenz.: **MU 449/2016**

(22) Anmeldetag: 2016 11 08

(73) Inhaber:

N.A. Grand Bazaar GmbH, 1090 Wien, Nussdorferstraße 68/1 (AT)

(72) Schöpfer:

GRGS Fahim Azmi Fahim, 1090 Wien, Nussdorferstraße 68/1 (AT)

(51) (54) Klassen; Warenverzeichnis:

Kl. 27-02: **Wasserpfeife**

(57) Beschreibung vorgelegt

(28) Anzahl der vorgelegten Musterabbildungen: 7

(55) Abbildung (färbig):



(Reg.Nr. 67984)

(11) Reg.Nr. **67985** (21) Aktenz.: **MU 450/2016**

(22) Anmeldetag: 2016 11 08

(73) Inhaber:

N.A. Grand Bazaar GmbH, 1090 Wien, Nussdorferstraße 68/1 (AT)

(72) Schöpfer:
GRGS Fahim Azmi Fahim, 1090 Wien, Nussdorferstraße 68/1 (AT)
(51) (54) Klassen; Warenverzeichnis:
Kl. 27-02: **Wasserpfeife**
(57) Beschreibung vorgelegt
(28) Anzahl der vorgelegten Musterabbildungen: 3
(55) Abbildung (färbig):



(Reg.Nr. 67985)

(11) Reg.Nr. **67986** (21) Aktenz.: **MU 451/2016**
(22) Anmeldetag: 2016 11 08
(73) Inhaber:
N.A. Grand Bazaar GmbH, 1090 Wien, Nussdorferstraße 68/1 (AT)
(72) Schöpfer:
GRGS Fahim Azmi Fahim, 1090 Wien, Nussdorferstraße 68/1 (AT)
(51) (54) Klassen; Warenverzeichnis:
Kl. 27-02: **Wasserpfeife**
(57) Beschreibung vorgelegt
(28) Anzahl der vorgelegten Musterabbildungen: 2
(55) Abbildung (färbig):



(Reg.Nr. 67986)

(11) Reg.Nr. **67987** (21) Aktenz.: **MU 452/2016**
(22) Anmeldetag: 2016 11 08
(73) Inhaber:
N.A. Grand Bazaar GmbH, 1090 Wien, Nussdorferstraße 68/1 (AT)
(72) Schöpfer:
GRGS Fahim Azmi Fahim, 1090 Wien, Nussdorferstraße 68/1 (AT)
(51) (54) Klassen; Warenverzeichnis:
Kl. 27-02: **Wasserpfeife**
(57) Beschreibung vorgelegt
(28) Anzahl der vorgelegten Musterabbildungen: 1
(55) Abbildung (färbig):

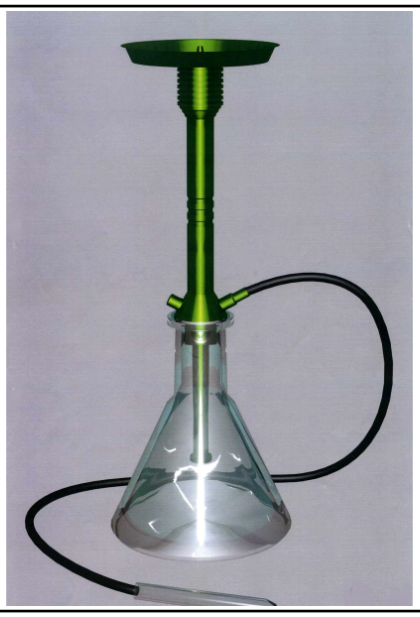

(Reg.Nr. 67987)

(11) Reg.Nr. **67988** (21) Aktenz.: **MU 453/2016**
(22) Anmeldetag: 2016 11 08
(73) Inhaber:
N.A. Grand Bazaar GmbH, 1090 Wien, Nussdorferstraße 68/1 (AT)
(72) Schöpfer:
GRGS Fahim Azmi Fahim, 1090 Wien, Nussdorferstraße 68/1 (AT)
(51) (54) Klassen; Warenverzeichnis:
Kl. 27-02: **Wasserpfeife**
(57) Beschreibung vorgelegt
(28) Anzahl der vorgelegten Musterabbildungen: 1
(55) Abbildung (färbig):



(Reg.Nr. 67988)

(11) Reg.Nr. **67989** (21) Aktenz.: **MU 454/2016**

(22) Anmeldetag: 2016 11 08

(73) Inhaber:

N.A. Grand Bazaar GmbH, 1090 Wien, Nussdorferstraße 68/1 (AT)

(72) Schöpfer:

GRGS Fahim Azmi Fahim, 1090 Wien, Nussdorferstraße 68/1 (AT)

(51) (54) Klassen; Warenverzeichnis:

Kl. 27-02: **Wasserpfeife**

(57) Beschreibung vorgelegt

(28) Anzahl der vorgelegten Musterabbildungen: 1

(55) Abbildung (färbig):



(Reg.Nr. 67989)

(11) Reg.Nr. **67990** (21) Aktenz.: **MU 455/2016**

(22) Anmeldetag: 2016 11 08

(73) Inhaber:

N.A. Grand Bazaar GmbH, 1090 Wien, Nussdorferstraße 68/1 (AT)

(72) Schöpfer:

GRGS Fahim Azmi Fahim, 1090 Wien, Nussdorferstraße 68/1 (AT)

(51) (54) Klassen; Warenverzeichnis:

Kl. 27-02: **Wasserpfeife**

(57) Beschreibung vorgelegt

(28) Anzahl der vorgelegten Musterabbildungen: 1

(55) Abbildung (färbig):



(Reg.Nr. 67990)

(11) Reg.Nr. **67991** (21) Aktenz.: **MU 456/2016**

(22) Anmeldetag: 2016 11 08

(73) Inhaber:

N.A. Grand Bazaar GmbH, 1090 Wien, Nussdorferstraße 68/1 (AT)

(72) Schöpfer:

GRGS Fahim Azmi Fahim, 1090 Wien, Nussdorferstraße 68/1 (AT)

(51) (54) Klassen; Warenverzeichnis:

Kl. 27-02: **Wasserpfeife**

(57) Beschreibung vorgelegt

(28) Anzahl der vorgelegten Musterabbildungen: 1

(55) Abbildung (färbig):



(Reg.Nr. 67991)

(11) Reg.Nr. **67992** (21) Aktenz.: **MU 457/2016**

(22) Anmeldetag: 2016 11 08

(73) Inhaber:

N.A. Grand Bazaar GmbH, 1090 Wien, Nussdorferstraße 68/1 (AT)

(72) Schöpfer:

GRGS Fahim Azmi Fahim, 1090 Wien, Nussdorferstraße 68/1 (AT)

(51) (54) Klassen; Warenverzeichnis:

Kl. 27-02: **Wasserpfeife**

(57) Beschreibung vorgelegt

(28) Anzahl der vorgelegten Musterabbildungen: 1

(55) Abbildung (schwarzweiß):



(Reg.Nr. 67992)

(11) Reg.Nr. **67993** (21) Aktenz.: **MU 458/2016**

(22) Anmeldetag: 2016 11 08

(73) Inhaber:

N.A. Grand Bazaar GmbH, 1090 Wien, Nussdorferstraße 68/1 (AT)

(72) Schöpfer:

GRGS Fahim Azmi Fahim, 1090 Wien, Nussdorferstraße 68/1 (AT)

(51) (54) Klassen; Warenverzeichnis:

Kl. 27-02: **Wasserpfeife**

(57) Beschreibung vorgelegt

(28) Anzahl der vorgelegten Musterabbildungen: 1

(55) Abbildung (färbig):



(Reg.Nr. 67993)

(11) Reg.Nr. **67994** (21) Aktenz.: **MU 459/2016**

(22) Anmeldetag: 2016 11 08

(73) Inhaber:

N.A. Grand Bazaar GmbH, 1090 Wien, Nussdorferstraße 68/1 (AT)

(72) Schöpfer:

GRGS Fahim Azmi Fahim, 1090 Wien, Nussdorferstraße 68/1 (AT)

(51) (54) Klassen; Warenverzeichnis:

Kl. 27-02: **Wasserpfeife**

(57) Beschreibung vorgelegt

(28) Anzahl der vorgelegten Musterabbildungen: 1

(55) Abbildung (färbig):



(Reg.Nr. 67994)

(11) Reg.Nr. **67995** (21) Aktenz.: **MU 521/2016**

(22) Anmeldetag: 2016 11 23

(73) Inhaber:

Veronika Pilz, 4201 Gramastetten, Hubertusstraße 4 (AT)

(51) (54) Klassen; Warenverzeichnis:

Kl. 03-01: **Handtasche**
(57) Beschreibung vorgelegt
(28) Anzahl der vorgelegten Musterabbildungen: 1
(55) Abbildung (färbig):



(Reg.Nr. 67995)

(11) Reg.Nr. **67996** (21) Aktenz.: **MU 556/2016**
(22) Anmeldetag: 2016 12 05
(73) Inhaber:
Pre Gel Austria GmbH, 8665 Langenwang, Grazer Straße 58 (AT)
(51) (54) Klassen; Warenverzeichnis:
Kl. 01-01: **Kuchen, Stollen**
(28) Anzahl der vorgelegten Musterabbildungen: 3
(55) Abbildung (färbig):



(Reg.Nr. 67996)

(11) Reg.Nr. **67997** (21) Aktenz.: **MU 558/2016**
(22) Anmeldetag: 2016 12 09
(73) Inhaber:
Dr. Michael Johannes Siegl, 4020 Linz, Ludlgasse 12c (AT)
(72) Schöpfer:
Siegl Michael Johannes, 4020 Linz, Ludlgasse (AT)
(51) (54) Klassen; Warenverzeichnis:
Kl. 32-00: **Logo, Grafik**
(28) Anzahl der vorgelegten Musterabbildungen: 1
(55) Abbildung (färbig):



(Reg.Nr. 67997)

(11) Reg.Nr. **67998** (21) Aktenz.: **MU 567/2016**
(22) Anmeldetag: 2016 12 22
(30) Priorität:
2016-08-23 CZ PVZ 2016-40695
(73) Inhaber:
SKODA AUTO a.s., 29301 Mlada Boleslav II, Tr. Vaclava Klementa 869 (CZ)
(74) Vertreter:
HAFFNER UND KESCHMANN PATENTANWÄLTE GmbH, 1014 WIEN, Schottengasse 3a (AT)
(51) (54) Klassen; Warenverzeichnis:
Kl. 26-06: **linker Frontscheinwerfer für Kraftfahrzeuge**
(57) Beschreibung vorgelegt
(28) Anzahl der vorgelegten Musterabbildungen: 5
(55) Abbildung (färbig):



(Reg.Nr. 67998)

(11) Reg.Nr. **67999** (21) Aktenz.: **MU 568/2016**

(22) Anmeldetag: 2016 12 22

(30) Priorität:

2016-08-23 CZ PVZ 2016-40695

(73) Inhaber:

SKODA AUTO a.s., 29301 Mlada Boleslav II, Tr. Vaclava Klementa 869 (CZ)

(74) Vertreter:

HAFFNER UND KESCHMANN PATENTANWÄLTE GmbH, 1014 WIEN, Schottengasse 3a (AT)

(51) (54) Klassen; Warenverzeichnis:

Kl. 26-06: **rechter Frontscheinwerfer für Kraftfahrzeuge**

(57) Beschreibung vorgelegt

(28) Anzahl der vorgelegten Musterabbildungen: 5

(55) Abbildung (färbig):



(Reg.Nr. 67999)

(11) Reg.Nr. **68000** (21) Aktenz.: **MU 569/2016**

(22) Anmeldetag: 2016 12 22

(30) Priorität:

2016-08-23 CZ PVZ 2016-40695

(73) Inhaber:

SKODA AUTO a.s., 29301 Mlada Boleslav II, Tr. Vaclava Klementa 869 (CZ)

(74) Vertreter:

HAFFNER UND KESCHMANN PATENTANWÄLTE GmbH, 1014 WIEN, Schottengasse 3a (AT)

(51) (54) Klassen; Warenverzeichnis:

Kl. 26-06: **linker Frontscheinwerfer für Kraftfahrzeuge**

(57) Beschreibung vorgelegt

(28) Anzahl der vorgelegten Musterabbildungen: 5

(55) Abbildung (färbig):



(Reg.Nr. 68000)

(11) Reg.Nr. **68001** (21) Aktenz.: **MU 570/2016**

(22) Anmeldetag: 2016 12 22

(30) Priorität:

2016-08-23 CZ PVZ 2016-40695

(73) Inhaber:

SKODA AUTO a.s., 29301 Mlada Boleslav II, Tr. Vaclava Klementa 869 (CZ)

(74) Vertreter:

HAFFNER UND KESCHMANN PATENTANWÄLTE GmbH, 1014 WIEN, Schottengasse 3a (AT)

(51) (54) Klassen; Warenverzeichnis:

Kl. 26-06: **rechter Frontscheinwerfer für Kraftfahrzeuge**

(57) Beschreibung vorgelegt

(28) Anzahl der vorgelegten Musterabbildungen: 5

(55) Abbildung (färbig):



(Reg.Nr. 68001)

(11) Reg.Nr. **68002** (21) Aktenz.: **MU 571/2016**

(22) Anmeldetag: 2016 12 22

(30) Priorität:

2016-08-23 CZ PVZ 2016-40695

(73) Inhaber:

SKODA AUTO a.s., 29301 Mlada Boleslav II, Tr. Vaclava Klementa 869 (CZ)

(74) Vertreter:

HAFFNER UND KESCHMANN PATENTANWÄLTE GmbH, 1014 WIEN, Schottengasse 3a (AT)

(51) (54) Klassen; Warenverzeichnis:

Kl. 26-06: **linker Frontscheinwerfer für Kraftfahrzeuge**

(57) Beschreibung vorgelegt

(28) Anzahl der vorgelegten Musterabbildungen: 5

(55) Abbildung (färbig):



(Reg.Nr. 68002)

(11) Reg.Nr. **68003** (21) Aktenz.: **MU 572/2016**

(22) Anmeldetag: 2016 12 22

(30) Priorität:

2016-08-23 CZ PVZ 2016-40695

(73) Inhaber:

SKODA AUTO a.s., 29301 Mlada Boleslav II, Tr. Vaclava Klementa 869 (CZ)

(74) Vertreter:

HAFFNER UND KESCHMANN PATENTANWÄLTE GmbH, 1014 WIEN, Schottengasse 3a (AT)

(51) (54) Klassen; Warenverzeichnis:

Kl. 26-06: **rechter Frontscheinwerfer für Kraftfahrzeuge**

(57) Beschreibung vorgelegt

(28) Anzahl der vorgelegten Musterabbildungen: 5

(55) Abbildung (färbig):



(Reg.Nr. 68003)

(11) Reg.Nr. **68004** (21) Aktenz.: **MU 573/2016**

(22) Anmeldetag: 2016 12 22

(30) Priorität:

2016-08-23 CZ PVZ 2016-40695

(73) Inhaber:

SKODA AUTO a.s., 29301 Mlada Boleslav II, Tr. Vaclava Klementa 869 (CZ)

(74) Vertreter:

HAFFNER UND KESCHMANN PATENTANWÄLTE GmbH, 1014 WIEN, Schottengasse 3a (AT)

(51) (54) Klassen; Warenverzeichnis:

Kl. 26-06: **linke Leuchte für Kraftfahrzeuge**

(57) Beschreibung vorgelegt

(28) Anzahl der vorgelegten Musterabbildungen: 5

(55) Abbildung (färbig):



(Reg.Nr. 68004)

(11) Reg.Nr. **68005** (21) Aktenz.: **MU 574/2016**

(22) Anmeldetag: 2016 12 22

(30) Priorität:

2016-08-23 CZ PVZ 2016-40695

(73) Inhaber:

SKODA AUTO a.s., 29301 Mlada Boleslav II, Tr. Vaclava Klementa 869 (CZ)

(74) Vertreter:

HAFFNER UND KESCHMANN PATENTANWÄLTE GmbH, 1014 WIEN, Schottengasse 3a (AT)

(51) (54) Klassen; Warenverzeichnis:

Kl. 26-06: **rechte Leuchte für Kraftfahrzeuge**

(57) Beschreibung vorgelegt

(28) Anzahl der vorgelegten Musterabbildungen: 5

(55) Abbildung (färbig):



(Reg.Nr. 68005)

(11) Reg.Nr. **68006** (21) Aktenz.: **MU 575/2016**

(22) Anmeldetag: 2016 12 22

(30) Priorität:

2016-08-23 CZ PVZ 2016-40695

(73) Inhaber:

SKODA AUTO a.s., 29301 Mlada Boleslav II, Tr. Vaclava Klementa 869 (CZ)

(74) Vertreter:

HAFFNER UND KESCHMANN PATENTANWÄLTE GmbH, 1014 WIEN, Schottengasse 3a (AT)

(51) (54) Klassen; Warenverzeichnis:

Kl. 26-06: **linke Leuchte für Kraftfahrzeuge**

(57) Beschreibung vorgelegt

(28) Anzahl der vorgelegten Musterabbildungen: 5

(55) Abbildung (färbig):



(Reg.Nr. 68006)

(11) Reg.Nr. **68007** (21) Aktenz.: **MU 576/2016**

(22) Anmeldetag: 2016 12 22

(30) Priorität:

2016-08-23 CZ PVZ 2016-40695

(73) Inhaber:

SKODA AUTO a.s., 29301 Mlada Boleslav II, Tr. Vaclava Klementa 869 (CZ)

(74) Vertreter:

HAFFNER UND KESCHMANN PATENTANWÄLTE GmbH, 1014 WIEN, Schottengasse 3a (AT)

(51) (54) Klassen; Warenverzeichnis:

Kl. 26-06: **rechte Leuchte für Kraftfahrzeuge**

(57) Beschreibung vorgelegt

(28) Anzahl der vorgelegten Musterabbildungen: 5

(55) Abbildung (färbig):



(Reg.Nr. 68007)

(11) Reg.Nr. **68008** (21) Aktenz.: **MU 577/2016**

(22) Anmeldetag: 2016 12 22

(30) Priorität:

2016-08-29 CZ PVZ 2016-40703

(73) Inhaber:

SKODA AUTO a.s., 29301 Mlada Boleslav II, Tr. Vaclava Klementa 869 (CZ)

(74) Vertreter:

HAFFNER UND KESCHMANN PATENTANWÄLTE GmbH, 1014 WIEN, Schottengasse 3a (AT)

(51) (54) Klassen; Warenverzeichnis:

Kl. 26-06: **linker Frontscheinwerfer für Kraftfahrzeuge**

(57) Beschreibung vorgelegt

(28) Anzahl der vorgelegten Musterabbildungen: 5

(55) Abbildung (färbig):



(Reg.Nr. 68008)

(11) Reg.Nr. **68009** (21) Aktenz.: **MU 578/2016**

(22) Anmeldetag: 2016 12 22

(30) Priorität:

2016-08-29 CZ PVZ 2016-40703

(73) Inhaber:

SKODA AUTO a.s., 29301 Mlada Boleslav II, Tr. Vaclava Klementa 869 (CZ)

(74) Vertreter:

HAFFNER UND KESCHMANN PATENTANWÄLTE GmbH, 1014 WIEN, Schottengasse 3a (AT)

(51) (54) Klassen; Warenverzeichnis:

Kl. 26-06: **rechter Frontscheinwerfer für Kraftfahrzeuge**

(57) Beschreibung vorgelegt

(28) Anzahl der vorgelegten Musterabbildungen: 5

(55) Abbildung (färbig):



(Reg.Nr. 68009)

(11) Reg.Nr. **68010** (21) Aktenz.: **MU 579/2016**

(22) Anmeldetag: 2016 12 22

(30) Priorität:

2016-08-23 CZ PVZ 2016-40696

(73) Inhaber:

SKODA AUTO a.s., 29301 Mlada Boleslav II, Tr. Vaclava Klementa 869 (CZ)

(74) Vertreter:

HAFFNER UND KESCHMANN PATENTANWÄLTE GmbH, 1014 WIEN, Schottengasse 3a (AT)

(51) (54) Klassen; Warenverzeichnis:

Kl. 12-16: **vordere Stoßstange für Kraftfahrzeuge**

(57) Beschreibung vorgelegt

(28) Anzahl der vorgelegten Musterabbildungen: 6

(55) Abbildung (schwarzweiß):

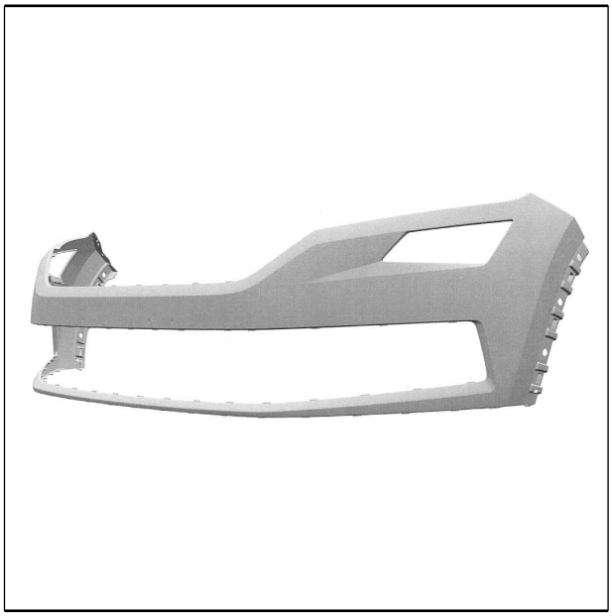

(Reg.Nr. 68010)

(11) Reg.Nr. **68011** (21) Aktenz.: **MU 580/2016**

(22) Anmeldetag: 2016 12 22

(30) Priorität:

2016-08-23 CZ PVZ 2016-40696

(73) Inhaber:

SKODA AUTO a.s., 29301 Mlada Boleslav II, Tr. Vaclava Klementa 869 (CZ)

(74) Vertreter:

HAFFNER UND KESCHMANN PATENTANWÄLTE GmbH, 1014 WIEN, Schottengasse 3a (AT)

(51) (54) Klassen; Warenverzeichnis:

Kl. 12-16: **Motorhaube für Kraftfahrzeuge**

(57) Beschreibung vorgelegt

(28) Anzahl der vorgelegten Musterabbildungen: 6

(55) Abbildung (schwarzweiß):



(Reg.Nr. 68011)

(11) Reg.Nr. **68012** (21) Aktenz.: **MU 581/2016**

(22) Anmeldetag: 2016 12 22

(30) Priorität:

2016-08-23 CZ PVZ 2016-40696

(73) Inhaber:

SKODA AUTO a.s., 29301 Mlada Boleslav II, Tr. Vaclava Klementa 869 (CZ)

(74) Vertreter:

HAFFNER UND KESCHMANN PATENTANWÄLTE GmbH, 1014 WIEN, Schottengasse 3a (AT)

(51) (54) Klassen; Warenverzeichnis:

Kl. 12-16: **linker vorderer Kotflügel für Kraftfahrzeuge**

(57) Beschreibung vorgelegt

(28) Anzahl der vorgelegten Musterabbildungen: 6

(55) Abbildung (schwarzweiß):



(Reg.Nr. 68012)

(11) Reg.Nr. **68013** (21) Aktenz.: **MU 582/2016**

(22) Anmeldetag: 2016 12 22

(30) Priorität:

2016-08-23 CZ PVZ 2016-40696

(73) Inhaber:

SKODA AUTO a.s., 29301 Mlada Boleslav II, Tr. Vaclava Klementa 869 (CZ)

(74) Vertreter:

HAFFNER UND KESCHMANN PATENTANWÄLTE GmbH, 1014 WIEN, Schottengasse 3a (AT)

(51) (54) Klassen; Warenverzeichnis:

Kl. 12-16: **rechter vorderer Kotflügel für Kraftfahrzeuge**

(57) Beschreibung vorgelegt

(28) Anzahl der vorgelegten Musterabbildungen: 6

(55) Abbildung (schwarzweiß):



(Reg.Nr. 68013)

(11) Reg.Nr. **68014** (21) Aktenz.: **MU 583/2016**

(22) Anmeldetag: 2016 12 22

(30) Priorität:

2016-08-23 CZ PVZ 2016-40696

(73) Inhaber:

SKODA AUTO a.s., 29301 Mlada Boleslav II, Tr. Vaclava Klementa 869 (CZ)

(74) Vertreter:

HAFFNER UND KESCHMANN PATENTANWÄLTE GmbH, 1014 WIEN, Schottengasse 3a (AT)

(51) (54) Klassen; Warenverzeichnis:

Kl. 12-16: **linker Außenspiegel für Kraftfahrzeuge**

(57) Beschreibung vorgelegt

(28) Anzahl der vorgelegten Musterabbildungen: 6

(55) Abbildung (schwarzweiß):

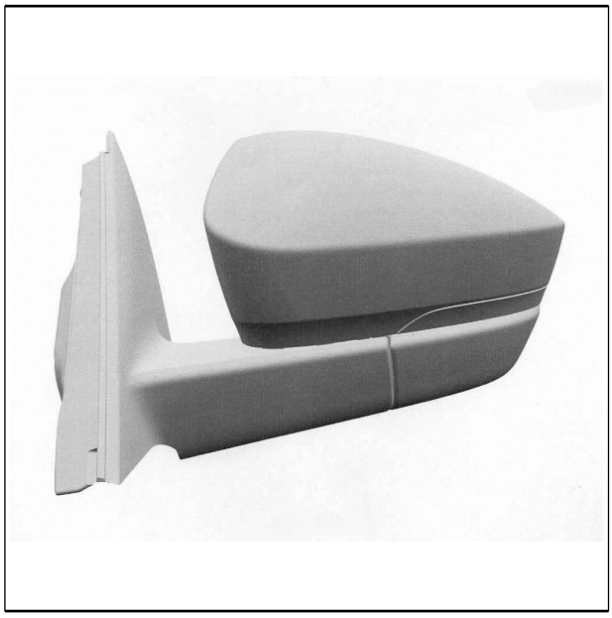

(Reg.Nr. 68014)

(11) Reg.Nr. **68015** (21) Aktenz.: **MU 584/2016**

(22) Anmeldetag: 2016 12 22

(30) Priorität:

2016-08-23 CZ PVZ 2016-40696

(73) Inhaber:

SKODA AUTO a.s., 29301 Mlada Boleslav II, Tr. Vaclava Klementa 869 (CZ)

(74) Vertreter:

HAFFNER UND KESCHMANN PATENTANWÄLTE GmbH, 1014 WIEN, Schottengasse 3a (AT)

(51) (54) Klassen; Warenverzeichnis:

Kl. 12-16: **rechter Außenspiegel für Kraftfahrzeuge**

(57) Beschreibung vorgelegt

(28) Anzahl der vorgelegten Musterabbildungen: 6

(55) Abbildung (schwarzweiß):

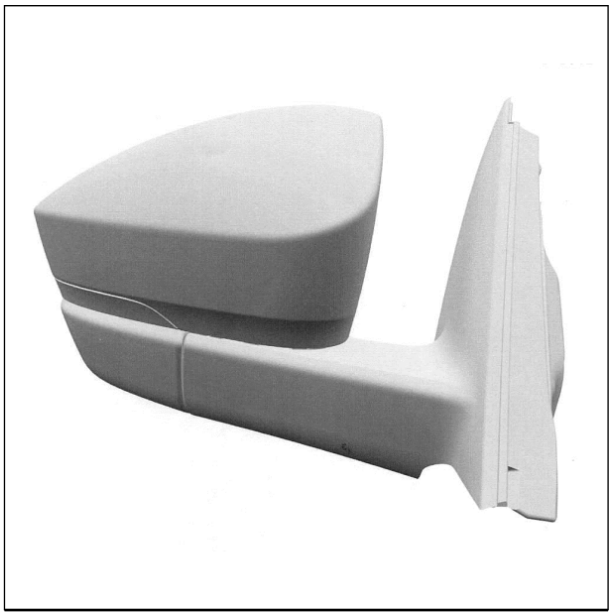

(Reg.Nr. 68015)

(11) Reg.Nr. **68016** (21) Aktenz.: **MU 585/2016**

(22) Anmeldetag: 2016 12 22

(30) Priorität:

2016-08-23 CZ PVZ 2016-40696

(73) Inhaber:

SKODA AUTO a.s., 29301 Mlada Boleslav II, Tr. Vaclava Klementa 869 (CZ)

(74) Vertreter:

HAFFNER UND KESCHMANN PATENTANWÄLTE GmbH, 1014 WIEN, Schottengasse 3a (AT)

(51) (54) Klassen; Warenverzeichnis:

Kl. 12-16: **vorderer Kühlergrill für Kraftfahrzeuge**

(57) Beschreibung vorgelegt

(28) Anzahl der vorgelegten Musterabbildungen: 6

(55) Abbildung (schwarzweiß):



(Reg.Nr. 68016)

(11) Reg.Nr. **68017** (21) Aktenz.: **MU 586/2016**

(22) Anmeldetag: 2016 12 22

(30) Priorität:

2016-08-23 CZ PVZ 2016-40696

(73) Inhaber:

SKODA AUTO a.s., 29301 Mlada Boleslav II, Tr. Vaclava Klementa 869 (CZ)

(74) Vertreter:

HAFFNER UND KESCHMANN PATENTANWÄLTE GmbH, 1014 WIEN, Schottengasse 3a (AT)

(51) (54) Klassen; Warenverzeichnis:

Kl. 12-16: **vorderer Kühlergrill für Kraftfahrzeuge**

(57) Beschreibung vorgelegt

(28) Anzahl der vorgelegten Musterabbildungen: 6

(55) Abbildung (schwarzweiß):



(Reg.Nr. 68017)

(11) Reg.Nr. **68018** (21) Aktenz.: **MU 587/2016**

(22) Anmeldetag: 2016 12 22

(30) Priorität:

2016-08-23 CZ PVZ 2016-40696

(73) Inhaber:

SKODA AUTO a.s., 29301 Mlada Boleslav II, Tr. Vaclava Klementa 869 (CZ)

(74) Vertreter:

HAFFNER UND KESCHMANN PATENTANWÄLTE GmbH, 1014 WIEN, Schottengasse 3a (AT)

(51) (54) Klassen; Warenverzeichnis:

Kl. 12-16: **Rahmen für Kraftfahrzeuge**

(57) Beschreibung vorgelegt

(28) Anzahl der vorgelegten Musterabbildungen: 6

(55) Abbildung (schwarzweiß):

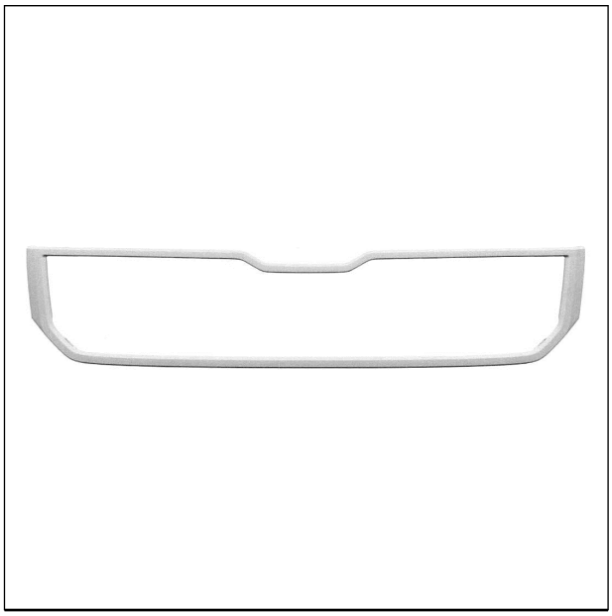

(Reg.Nr. 68018)

(11) Reg.Nr. **68019** (21) Aktenz.: **MU 588/2016**

(22) Anmeldetag: 2016 12 22

(30) Priorität:

2016-08-23 CZ PVZ 2016-40696

(73) Inhaber:

SKODA AUTO a.s., 29301 Mlada Boleslav II, Tr. Vaclava Klementa 869 (CZ)

(74) Vertreter:

HAFFNER UND KESCHMANN PATENTANWÄLTE GmbH, 1014 WIEN, Schottengasse 3a (AT)

(51) (54) Klassen; Warenverzeichnis:

Kl. 12-16: **Kunststoffgitter für Kraftfahrzeuge**

(57) Beschreibung vorgelegt

(28) Anzahl der vorgelegten Musterabbildungen: 6

(55) Abbildung (schwarzweiß):



(Reg.Nr. 68019)

(11) Reg.Nr. **68020** (21) Aktenz.: **MU 589/2016**

(22) Anmeldetag: 2016 12 22

(30) Priorität:

2016-08-23 CZ PVZ 2016-40696

(73) Inhaber:

SKODA AUTO a.s., 29301 Mlada Boleslav II, Tr. Vaclava Klementa 869 (CZ)

(74) Vertreter:

HAFFNER UND KESCHMANN PATENTANWÄLTE GmbH, 1014 WIEN, Schottengasse 3a (AT)

(51) (54) Klassen; Warenverzeichnis:

Kl. 12-16: **Kunststoffgitter für Kraftfahrzeuge**

(57) Beschreibung vorgelegt

(28) Anzahl der vorgelegten Musterabbildungen: 6

(55) Abbildung (schwarzweiß):



(Reg.Nr. 68020)

(11) Reg.Nr. **68021** (21) Aktenz.: **MU 590/2016**

(22) Anmeldetag: 2016 12 22

(30) Priorität:

2016-08-23 CZ PVZ 2016-40696

(73) Inhaber:

SKODA AUTO a.s., 29301 Mlada Boleslav II, Tr. Vaclava Klementa 869 (CZ)

(74) Vertreter:

HAFFNER UND KESCHMANN PATENTANWÄLTE GmbH, 1014 WIEN, Schottengasse 3a (AT)

(51) (54) Klassen; Warenverzeichnis:

Kl. 12-16: **Kunststoffgitter für Kraftfahrzeuge**

(57) Beschreibung vorgelegt

(28) Anzahl der vorgelegten Musterabbildungen: 6

(55) Abbildung (schwarzweiß):



(Reg.Nr. 68021)

(11) Reg.Nr. **68022** (21) Aktenz.: **MU 591/2016**

(22) Anmeldetag: 2016 12 22

(30) Priorität:

2016-08-23 CZ PVZ 2016-40696

(73) Inhaber:

SKODA AUTO a.s., 29301 Mlada Boleslav II, Tr. Vaclava Klementa 869 (CZ)

(74) Vertreter:

HAFFNER UND KESCHMANN PATENTANWÄLTE GmbH, 1014 WIEN, Schottengasse 3a (AT)

(51) (54) Klassen; Warenverzeichnis:

Kl. 12-16: **hintere Stoßstange für Kraftfahrzeuge**

(57) Beschreibung vorgelegt

(28) Anzahl der vorgelegten Musterabbildungen: 6

(55) Abbildung (schwarzweiß):

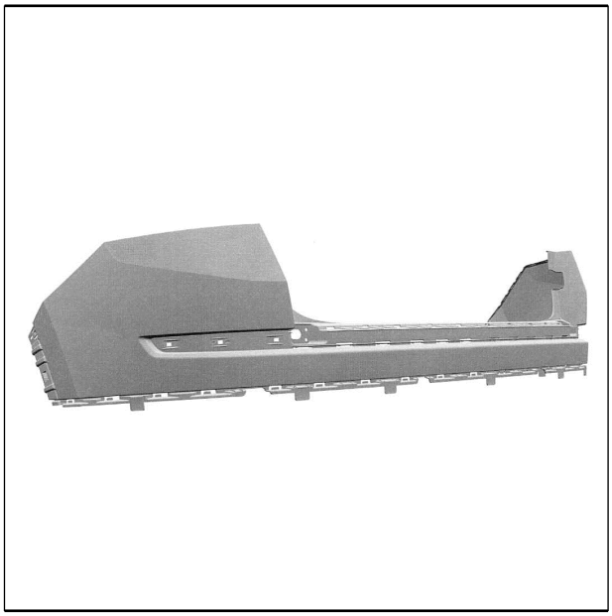

(Reg.Nr. 68022)

(11) Reg.Nr. **68023** (21) Aktenz.: **MU 592/2016**

(22) Anmeldetag: 2016 12 22

(30) Priorität:

2016-08-23 CZ PVZ 2016-40696

(73) Inhaber:

SKODA AUTO a.s., 29301 Mlada Boleslav II, Tr. Vaclava Klementa 869 (CZ)

(74) Vertreter:

HAFFNER UND KESCHMANN PATENTANWÄLTE GmbH, 1014 WIEN, Schottengasse 3a (AT)

(51) (54) Klassen; Warenverzeichnis:

Kl. 12-16: **hintere Stoßstange für Kraftfahrzeuge**

(57) Beschreibung vorgelegt

(28) Anzahl der vorgelegten Musterabbildungen: 6

(55) Abbildung (schwarzweiß):



(Reg.Nr. 68023)

Firmenwortlautänderung

in:

046891 046892

NORMA LEBENSMITTELFILIALBETRIEB STIFTUNG & CO. KG, 90441 NÜRNBERG (DE)

056051 061166 061167 061168

MAUER LOCKING SYSTEMS EOOD, 9009 Varna (BG)

Erlöschen

wegen Nichtzahlung der Erneuerungsgebühr:

021830	021831	021832	021833	021897
021898	022029	022100	022119	022132
046263	046306	046322	046426	046531
046532	046826	047443	047444	059576
059643	059644	063679	063680	063681
063734	063735	063824	063825	063826
063827	063829	063830	063831	063832
063833	063834	063835	063847	063848
064278	064279	064280	064281	064282

Erlöschen

wegen Zeitablauf:

003361	003499	005538	005539	005540
008420	008421			

ÖSTERREICHISCHER
MUSTERANZEIGER

österreichisches patentamt

Wien, 20. März 2017 / Nr. 3

Erscheint am 20. jedes Monats

Redaktion, Verwaltung und Verlag
im Österreichischen Patentamt
Wien XX., Dresdner Straße 87
Postanschrift: Postfach 95
1200 Wien

Inhalt

- **Registrierungen (68024 bis 68057)**
- **Übertragungen**
- **Erlöschen**

Bemerkungen:

Der Schutzbeginn stimmt mit dem Tag der Veröffentlichung und Registrierung des Musters überein.

Die Schutzdauer beträgt fünf Jahre beginnend mit dem Tag der Anmeldung und kann durch rechtzeitige Erneuerung viermal um je fünf Jahre verlängert werden.

Der Musteranmelder kann bis zu zehn verschiedene Musterabbildungen vorlegen. Veröffentlicht wird nur die hierfür vom Anmelder bzw. vom Patentamt ausgewählte Abbildung in schwarzweiß, wobei angegeben ist, ob diese Abbildung färbig oder schwarzweiß vorgelegt wurde.

Die jeweils neben den bibliographischen Daten stehenden Zahlen entsprechen dem WIPO-Standard St. 80 und dienen der zusätzlichen Kennzeichnung dieser Daten.

Kl. = Klasse nach der Klasseneinteilung des Abkommens von Locarno zur Errichtung einer internationalen Klassifikation für gewerbliche Muster und Modelle, BGBl.Nr. 496/1990.

Ländercode

AD ANDORRA
AE VEREINIGTE ARABISCHE EMIRATE
AF AFGHANISTAN
AG ANTIGUA UND BARBUDA
AI ANGUILLA
AL ALBANIEN
AM ARMENIEN
AN NIEDERLÄNDISCHE ANTILLEN
AO ANGOLA
AP AFRIKANISCHE REGIONALE ORGANISATION FÜR GEISTIGES EIGENTUM (ARIPO)
AR ARGENTINIEN
AT ÖSTERREICH
AU AUSTRALIEN
AW ARUBA
AZ ASERBAIDSCHAN
BA BOSNIEN UND HERZEGOWINA
BB BARBADOS
BD BANGLADESCH
BE BELGIEN
BF BURKINA FASO
BG BULGARIEN
BH BAHRAIN
BI BURUNDI
BJ BENIN
BM BERMUDA
BN BRUNEI DARUSSALAM
BO BOLIVIEN, PLURINATIONALER STAAT
BQ BONAIRE, SANKT EUSTATIUS UND SABA
BR BRASILIEN
BS BAHAMAS
BT BHUTAN
BV BOUVETINSEL
BW BOTSWANA
BX BENELUX MARKENAMT (BOIP)
BY BELARUS (WEIßRUSSLAND)
BZ BELIZE
CA KANADA
CD DEMOKRATISCHE REPUBLIK KONGO
CF ZENTRALAFRIKANISCHE REPUBLIK
CG KONGO
CH SCHWEIZ
CI ELFENBEINKÜSTE
CK COOK-INSELN
CL CHILE
CM KAMERUN
CN CHINA
CO KOLUMBIEN
CR COSTA RICA
CS TSCHECHISCHE UND SLOWAKISCHE FÖD. REP./CSFR
CU KUBA
CV KAP VERDE
CW CURAÇAO
CY ZYPERN
CZ TSCHECHIEN
DD DDR (ALT)
DE DEUTSCHLAND
DJ DSCHIBUTI
DK DÄNEMARK
DM DOMINICA
DO DOMINIKANISCHE REPUBLIK
DZ ALGERIEN
EA EURASISCHE PATENTORGANISATION (EAPO)
EC ECUADOR
EE ESTLAND
EG ÄGYPTEN
EH WEST SAHARA
EM AMT DER EUROPÄISCHEN UNION FÜR GEISTIGES EIGENTUM (EUIPO)
EP EUROPÄISCHES PATENTAMT
ER ERITREA
ES SPANIEN
ET ÄTHIOPIEN
EU Europäische Union
FI FINNLAND
FJ FIDSCHI
FK FALKLAND INSELN (MALWINEN)
FO FÄRÖER INSELN
FR FRANKREICH
GA GABUN
GB VEREINIGTES KÖNIGREICH
GC PATENTAMT DES KOOPERATIONSRATS DER ARABISCHEN STAATEN DES GOLFES (GCC)
GD GRENADA
GE GEORGIEN
GG GUERNSEY
GH GHANA
GI GIBRALTAR
GL GRÖNLAND
GM GAMBIA
GN GUINEA
GP GUADELOUPE
GQ ÄQUATORIALGUINEA
GR GRIECHENLAND
GS SÜDGEORGIEN UND DIE SÜDLICHEN SANDWICHINSELN
GT GUATEMALA
GU GUAM
GW GUINEA-BISSAU
GY GUYANA
HK HONGKONG (VERWALTUNG DER VOLKSREPUBLIK CHINA)
HN HONDURAS
HR KROATIEN
HT HAITI
HU UNGARN
IB INTERNATIONALES BÜRO DER WELTORGANISATION FÜR GEISTIGES EIGENTUM (WIPO)
ID INDONESIEN
IE IRLAND
IL ISRAEL
IM ISLE OF MAN
IN INDIEN
IQ IRAK
IR IRAN
IS ISLAND
IT ITALIEN
JE JERSEY
JM JAMAIKA
JO JORDANIEN
JP JAPAN
KE KENIA
KG KIRGISISTAN
KH KAMBODSCHA
KI KIRIBATI
KM KOMOREN
KN ST. KITTS UND NEVIS
KP DEMOKRATISCHE VOLKSREPUBLIK KOREA
KR KOREA
KW KUWAIT
KY KAIMANINSELN (CAYMAN ISLANDS)
KZ KASACHSTAN
LA LAOS
LB LIBANON
LC SANTA LUCIA
LI LIECHTENSTEIN
LK SRI LANKA
LR LIBERIA
LS LESOTHO
LT LITAUEN
LU LUXEMBURG
LV LETTLAND
LY LYBIEN
MA MAROKKO
MC MONACO
MD MOLDAU
ME MONTENEGRO
MG MADAGASKAR
MH MARSHALL INSELN
MK MAZEDONIEN
ML MALI
MM MYANMAR
MN MONGOLEI
MO MACAO
MP NÖRDLICHE MARIANEN
MR MAURETANIEN
MS MONTSERRAT
MT MALTA
MU MAURITIUS
MV MALEDIVEN
MW MALAWI
MX MEXIKO
MY MALAYSIEN
MZ MOZAMBIQUE
NA NAMIBIEN
NC NEU KALEDONIEN
NE NIGER
NG NIGERIEN
NI NICARAGUA
NL NIEDERLANDE
NO NORWEGEN
NP NEPAL
NR NAURU
NZ NEUSEELAND
OA AFRIKANISCHE ORGANISATION FÜR GEISTIGES EIGENTUM (OAPI)
OM OMAN
PA PANAMA
PE PERU
PF FRANZÖSISCH POLYNESIEN
PG PAPUA NEUGUINEA
PH PHILIPPINEN
PK PAKISTAN
PL POLEN
PR PUERTO RICO
PT PORTUGAL
PW PALAU
PY PARAGUAY
QA KATAR
RE REUNION
RO RUMÄNIEN
RS SERBIEN
RU RUSSISCHE FÖDERATION
RW RUANDA
SA SAUDIARABIEN
SB SALOMONEN
SC SEYCHELLEN
SD SUDAN
SE SCHWEDEN
SG SINGAPUR
SH SANKT HELENA, ASCENSION UND TRISTAN DA CUNHA
SI SLOWENIEN
SK SLOWAKEI
SL SIERRA LEONE
SM SAN MARINO
SN SENEGAL
SO SOMALIA
SR SURINAM
SS SÜDSUDAN
ST SÃO TOMÉ UND PRÍNCIPE
SU SOWJETUNION/UDSSR
SV EL SALVADOR
SX ST. MARTIN (NIEDERLÄNDISCHE VERWALTUNG)
SY SYRIEN
SZ SWAZILAND
TC TURKS- UND CAICOSINSELN
TD TSCHAD
TG TOGO
TH THAILAND
TJ TADSCHIKISTAN
TK TOKELAU
TL TIMOR-LESTE
TM TURKMENISTAN
TN TUNESIEN
TO TONGA
TR TÜRKEI
TT TRINIDAD UND TOBAGO
TV TUVALU
TW TAIWAN
TZ TANSANIA
UA UKRAINE
UG UGANDA
UM UNIONSMARKE
US VEREINIGTE STAATEN VON AMERIKA
UY URUGUAY
UZ USBEKISTAN
VA VATIKAN

VC SANKT VINCENT UND DIE GRENADINEN

VE VENEZUELA

VG JUNGFERN-INSELN (BRITISCH)

VN VIETNAM

VU VANUATU

WO INTERNATIONALES BÜRO DER WELTORGANISATION FÜR GEISTIGES EIGENTUM (WIPO)

WS SAMOA

XN NORDISCHES PATENT INSTITUT (NPI)

YE JEMEN

YU JUGOSLAWIEN/SFRJ

ZA SÜDAFRIKA

ZM SAMBIA

ZW ZIMBABWE

Registrierungen

Schutzdauerbeginn: 20. März 2017

(11) Reg.Nr. **68024** (21) Aktenz.: **MU 275/2016**
(22) Anmeldetag: 2016 08 03
(73) Inhaber:
Thomas Feichtner, 1070 Wien, Schottenfeldgasse 55/1/6 (AT)
(72) Schöpfer:
Feichtner Thomas, 1070 Wien, Schottenfeldgasse 55/1/6 (AT)
(51) (54) Klassen; Warenverzeichnis:
Kl. 06-01: **Hocker**
(57) Beschreibung vorgelegt
(28) Anzahl der vorgelegten Musterabbildungen: 1
(55) Abbildung (färbig):



(Reg.Nr. 68024)

(11) Reg.Nr. **68025** (21) Aktenz.: **MU 287/2016**
(22) Anmeldetag: 2016 08 05
(30) Priorität:
2016-03-04 WO DM/091 124
(73) Inhaber:
CHANEL, 92200 Neuilly-Sur-Seine, 135 avenue Charles de Gaulle (FR)
(74) Vertreter:
Schönherr Rechtsanwälte GmbH, 1010 Wien, Schottenring 19 (AT)
(51) (54) Klassen; Warenverzeichnis:
Kl. 10-07: **Uhrengehäuse**
(28) Anzahl der vorgelegten Musterabbildungen: 1
(55) Abbildung (schwarzweiß):

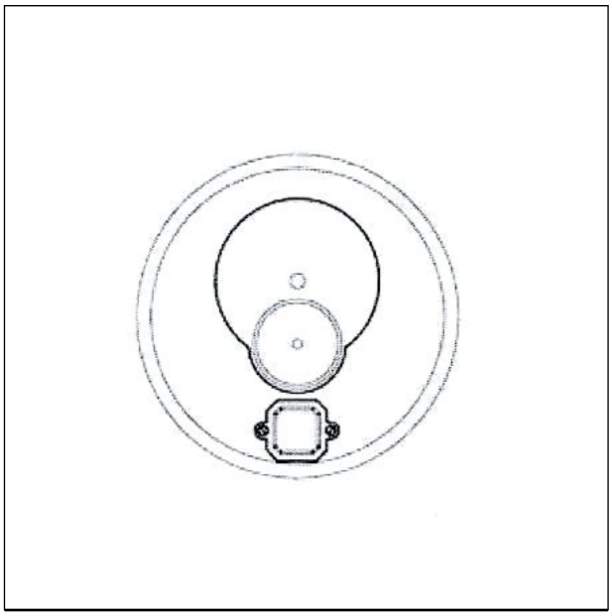

(Reg.Nr. 68025)

(11) Reg.Nr. **68026** (21) Aktenz.: **MU 288/2016**
(22) Anmeldetag: 2016 08 05
(30) Priorität:
2016-03-04 WO DM/091 124
(73) Inhaber:
CHANEL, 92200 Neuilly-Sur-Seine, 135 avenue Charles de Gaulle (FR)
(74) Vertreter:
Schönherr Rechtsanwälte GmbH, 1010 Wien, Schottenring 19 (AT)
(51) (54) Klassen; Warenverzeichnis:
Kl. 10-02: **Armbanduhr**
(28) Anzahl der vorgelegten Musterabbildungen: 7
(55) Abbildung (schwarzweiß):



(Reg.Nr. 68026)

(11) Reg.Nr. **68027** (21) Aktenz.: **MU 289/2016**
(22) Anmeldetag: 2016 08 05
(30) Priorität:
2016-03-04 WO DM/091 124

(73) Inhaber:

CHANEL, 92200 Neuilly-Sur-Seine, 135 avenue Charles de Gaulle (FR)

(74) Vertreter:

Schönherr Rechtsanwälte GmbH, 1010 Wien, Schottenring 19 (AT)

(51) (54) Klassen; Warenverzeichnis:

Kl. 10-02: **Armbanduhr**

(28) Anzahl der vorgelegten Musterabbildungen: 8

(55) Abbildung (schwarzweiß):



(Reg.Nr. 68027)

(11) Reg.Nr. **68028** (21) Aktenz.: **MU 290/2016**

(22) Anmeldetag: 2016 08 05

(30) Priorität:

2016-03-04 WO DM/091 124

(73) Inhaber:

CHANEL, 92200 Neuilly-Sur-Seine, 135 avenue Charles de Gaulle (FR)

(74) Vertreter:

Schönherr Rechtsanwälte GmbH, 1010 Wien, Schottenring 19 (AT)

(51) (54) Klassen; Warenverzeichnis:

Kl. 10-02: **Armbanduhr**

(28) Anzahl der vorgelegten Musterabbildungen: 1

(55) Abbildung (schwarzweiß):



(Reg.Nr. 68028)

(11) Reg.Nr. **68029** (21) Aktenz.: **MU 291/2016**

(22) Anmeldetag: 2016 08 05

(30) Priorität:

2016-03-04 WO DM/091 124

(73) Inhaber:

CHANEL, 92200 Neuilly-Sur-Seine, 135 avenue Charles de Gaulle (FR)

(74) Vertreter:

Schönherr Rechtsanwälte GmbH, 1010 Wien, Schottenring 19 (AT)

(51) (54) Klassen; Warenverzeichnis:

Kl. 10-02: **Armbanduhr**

(28) Anzahl der vorgelegten Musterabbildungen: 7

(55) Abbildung (schwarzweiß):



(Reg.Nr. 68029)

(11) Reg.Nr. **68030** (21) Aktenz.: **MU 324/2016**

(22) Anmeldetag: 2016 09 12

(30) Priorität:

2016-03-14 WO DM/091 285

(73) Inhaber:

CHANEL, 92200 Neuilly-Sur-Seine , 135 avenue Charles de Gaulle (FR)

(74) Vertreter:

Schönherr Rechtsanwälte GmbH, 1010 Wien, Schottenring 19 (AT)

(51) (54) Klassen; Warenverzeichnis:

Kl. 10-02: **Armbanduhr**

(28) Anzahl der vorgelegten Musterabbildungen: 8

(55) Abbildung (färbig):



(Reg.Nr. 68030)

(11) Reg.Nr. **68031** (21) Aktenz.: **MU 325/2016**

(22) Anmeldetag: 2016 09 12

(30) Priorität:

2016-03-14 WO DM/091 285

(73) Inhaber:

CHANEL, 92200 Neuilly-Sur-Seine , 135 avenue Charles de Gaulle (FR)

(74) Vertreter:

Schönherr Rechtsanwälte GmbH, 1010 Wien, Schottenring 19 (AT)

(51) (54) Klassen; Warenverzeichnis:

Kl. 10-02: **Armbanduhr**

(28) Anzahl der vorgelegten Musterabbildungen: 7

(55) Abbildung (schwarzweiß):



(Reg.Nr. 68031)

(11) Reg.Nr. **68032** (21) Aktenz.: **MU 344/2016**

(22) Anmeldetag: 2016 09 19

(73) Inhaber:

DE KOCK & WUERSCHINGER OG, 8010 Graz, Eisteichgasse 37 (AT)

(72) Schöpfer:

WUERSCHINGER KLAUS, 8010 Graz, Eisteichgasse 37/9 (AT)

(51) (54) Klassen; Warenverzeichnis:

Kl. 06-03: **Büromöbel, Schreibtisch**

(57) Beschreibung vorgelegt

(28) Anzahl der vorgelegten Musterabbildungen: 6

(55) Abbildung (färbig):



(Reg.Nr. 68032)

(11) Reg.Nr. **68033** (21) Aktenz.: **MU 345/2016**

(22) Anmeldetag: 2016 09 19

(73) Inhaber:

DE KOCK & WUERSCHINGER OG, 8010 Graz, Eisteichgasse 37 (AT)

(72) Schöpfer:
Kaar Matthias, 4204 Ottenschlag, Wintersdorf 15 (AT)
(51) (54) Klassen; Warenverzeichnis:
Kl. 06-03: **Büromöbel, Schreibtisch**
(57) Beschreibung vorgelegt
(28) Anzahl der vorgelegten Musterabbildungen: 7
(55) Abbildung (färbig):



(Reg.Nr. 68033)

(11) Reg.Nr. **68034** (21) Aktenz.: **MU 424/2016**
(22) Anmeldetag: 2016 10 04
(73) Inhaber:
Franz Ertl, 4600 Thalheim bei Wels, Gemeindeplatz 3 (AT)
(72) Schöpfer:
Ertl Franz, 4600 Thalheim bei Wels, Gemeindeplatz 3 (AT)
(51) (54) Klassen; Warenverzeichnis:
Kl. 21-01: **Spiel - Brettspiel**
(57) Beschreibung vorgelegt
(28) Anzahl der vorgelegten Musterabbildungen: 1
(55) Abbildung (färbig):

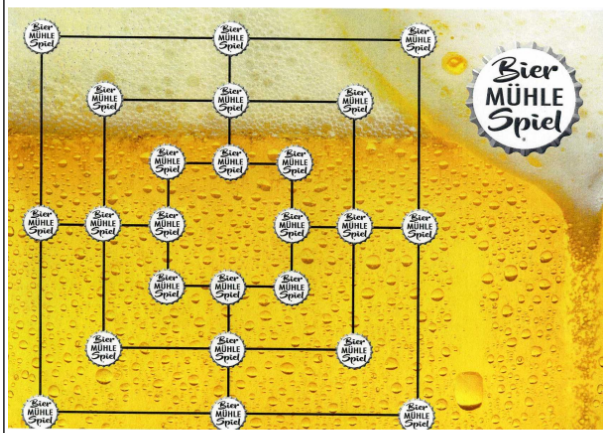

(Reg.Nr. 68034)

(11) Reg.Nr. **68035** (21) Aktenz.: **MU 425/2016**
(22) Anmeldetag: 2016 10 05
(73) Inhaber:
GR Iron Lions KG, 8010 Graz, Dr.-Robert-Graf-Straße 29 (AT)
(72) Schöpfer:
Gall Roland, 8750 Judenburg, Grünhüblgasse 21 (AT)
(51) (54) Klassen; Warenverzeichnis:
Kl. 07-99: **Kühlschrankmagnet**
Kl. 11-02: **Kühlschrankmagnet**
(57) Beschreibung vorgelegt
(28) Anzahl der vorgelegten Musterabbildungen: 1
(55) Abbildung (färbig):



(Reg.Nr. 68035)

(11) Reg.Nr. **68036** (21) Aktenz.: **MU 433/2016**
(22) Anmeldetag: 2016 10 18
(73) Inhaber:
ATMOS ARCHITEKTEN ZT OG, 7551 Stegersbach, Gassl 20 (AT)
(51) (54) Klassen; Warenverzeichnis:
Kl. 20-03: **Led-Anzeigetafel doppelseitig**
(57) Beschreibung vorgelegt
(28) Anzahl der vorgelegten Musterabbildungen: 7
(55) Abbildung (färbig):



(Reg.Nr. 68036)

(11) Reg.Nr. **68037** (21) Aktenz.: **MU 445/2016**
(22) Anmeldetag: 2016 10 31
(73) Inhaber:
Peter Mößlberger, 4493 Wolfern, Brucknerstraße 7 (AT)
(72) Schöpfer:
Mößlberger Peter, 4493 Wolfern, Brucknerstraße 7 (AT)
(51) (54) Klassen; Warenverzeichnis:
Kl. 11-02: **Ziergegenstand**
(28) Anzahl der vorgelegten Musterabbildungen: 4
(55) Abbildung (färbig):



(Reg.Nr. 68037)

(11) Reg.Nr. **68038** (21) Aktenz.: **MU 466/2016**
(22) Anmeldetag: 2016 11 16
(73) Inhaber:
Dominik Gehmaier, 4751 Dorf an der Pram, Großreiting 21 (AT)
(72) Schöpfer:
Gehmaier Dominik, 4751 Dorf an der Pram, Großreiting 21 (AT)
(51) (54) Klassen; Warenverzeichnis:
Kl. 06-01: **Sitzmöbel**
(57) Beschreibung vorgelegt
(28) Anzahl der vorgelegten Musterabbildungen: 6
(55) Abbildung (färbig):



(Reg.Nr. 68038)

(11) Reg.Nr. **68039** (21) Aktenz.: **MU 553/2016**
(22) Anmeldetag: 2016 11 29
(73) Inhaber:
Gerhard Stefani, 4210 Alberndorf, Riedegg 59 (AT)
(51) (54) Klassen; Warenverzeichnis:
Kl. 11-01: **Anhänger, Schmuckanhänger**
Kl. 32-00: **Zierelement für Oberflächen und Verzierungen**
(57) Beschreibung vorgelegt
(28) Anzahl der vorgelegten Musterabbildungen: 5
(55) Abbildung (färbig):

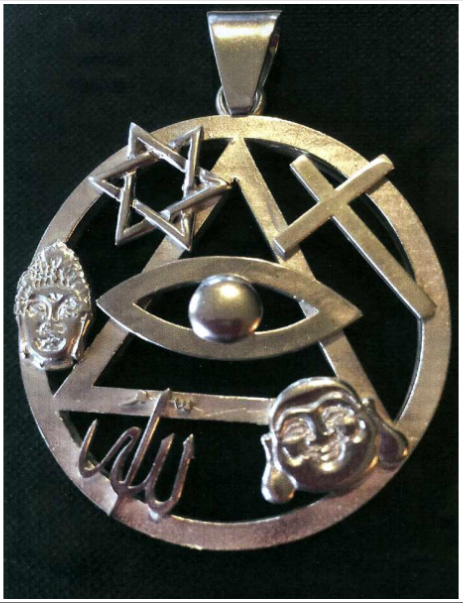

(Reg.Nr. 68039)

(11) Reg.Nr. **68040** (21) Aktenz.: **MU 554/2016**
(22) Anmeldetag: 2016 12 01

(73) Inhaber:

PATTERER INDUSTRIES GMBH, 2604 THERESIENFELD, GEWERBEPARKSTRASSE 18 (AT)

(72) Schöpfer:

PATTERER CHRISTIAN, 2604 Theresienfeld, Tirolerbachgasse 32 (AT)

(51) (54) Klassen; Warenverzeichnis:

Kl. 25-02: **Winkel, Montagewinkel**

(57) Beschreibung vorgelegt

(28) Anzahl der vorgelegten Musterabbildungen: 1

(55) Abbildung (schwarzweiß):

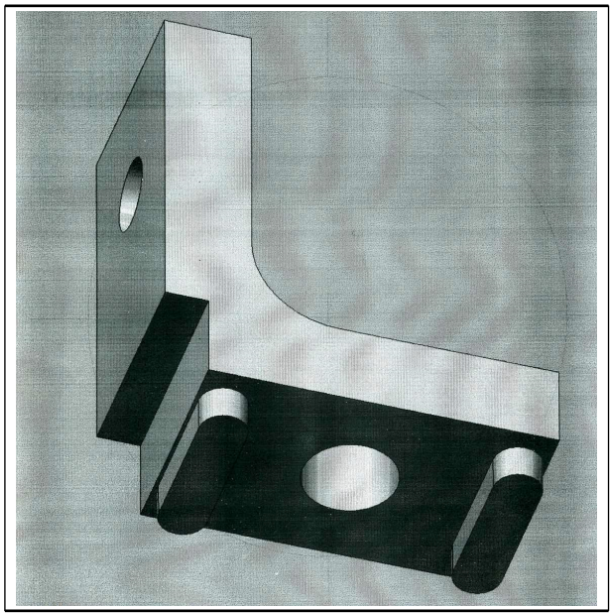

(Reg.Nr. 68040)

(11) Reg.Nr. **68041** (21) Aktenz.: **MU 1/2017**

(22) Anmeldetag: 2017 01 04

(73) Inhaber:

Theresia Sonnleitner, 3261 Steinakirchen, Etzerstetten 27 (AT)

(72) Schöpfer:

Sonnleitner Theresia, 3261 Steinakirchen, Etzerstetten 27 (AT)

(51) (54) Klassen; Warenverzeichnis:

Kl. 02-05: **Schal, Schal mit Taschen**

(57) Beschreibung vorgelegt

(28) Anzahl der vorgelegten Musterabbildungen: 1

(55) Abbildung (schwarzweiß):

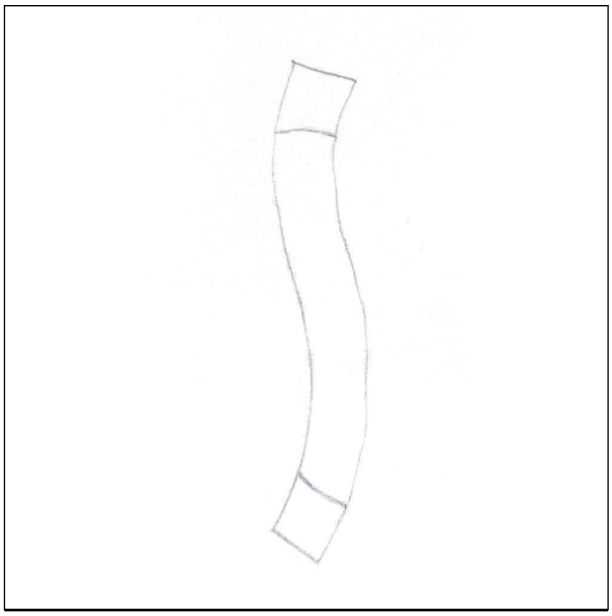

(Reg.Nr. 68041)

(11) Reg.Nr. **68042** (21) Aktenz.: **MU 2/2017**

(22) Anmeldetag: 2017 01 04

(30) Priorität:

2016-07-08 SE 2016/0279

(73) Inhaber:

SCANIA CV AB, 151 87 SÖDERTÄLJE, Granparksvägen 10 (SE)

(74) Vertreter:

SCHOBER ELISABETH DIPL.-ING. DR. TECHN., FOX TOBIAS DIPL.-PHYS. DR. PHIL., NOSKE WOLFGANG DIPL.-ING., Patentanwälte, 1200 Wien, Brigittenauer Lände 50 (AT)

(51) (54) Klassen; Warenverzeichnis:

Kl. 12-16: **Auspuff-Abdeckung**

(57) Beschreibung vorgelegt

(28) Anzahl der vorgelegten Musterabbildungen: 7

(55) Abbildung (färbig):



(Reg.Nr. 68042)

(11) Reg.Nr. **68043** (21) Aktenz.: **MU 3/2017**

(22) Anmeldetag: 2017 01 04

(30) Priorität:

2016-07-08 SE 2016/0283

(73) Inhaber:

SCANIA CV AB, 151 87 SÖDERTÄLJE, Granparksvägen 10 (SE)

(74) Vertreter:

SCHOBER ELISABETH DIPL.-ING. DR. TECHN., FOX TOBIAS DIPL.-PHYS. DR. PHIL., NOSKE WOLFGANG DIPL.-ING., Patentanwälte, 1200 Wien, Brigittenauer Lände 50 (AT)

(51) (54) Klassen; Warenverzeichnis:

Kl. 12-16: **Schalldämpfer**

(57) Beschreibung vorgelegt

(28) Anzahl der vorgelegten Musterabbildungen: 7

(55) Abbildung (färbig):

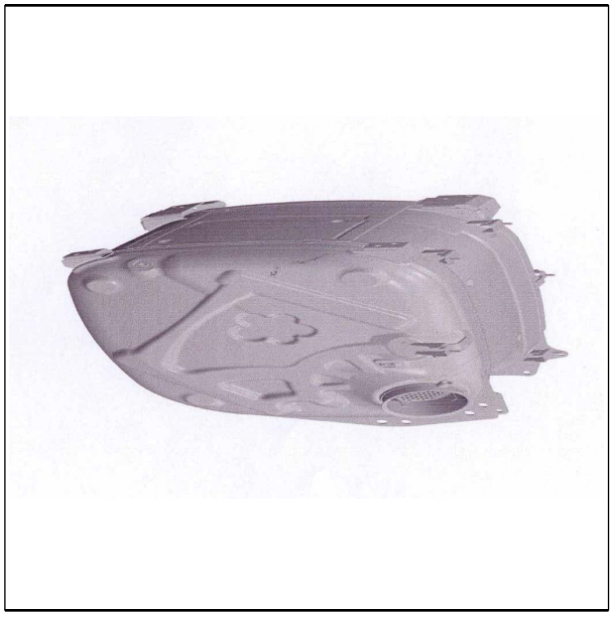

(Reg.Nr. 68043)

(11) Reg.Nr. **68044** (21) Aktenz.: **MU 4/2017**

(22) Anmeldetag: 2017 01 04

(30) Priorität:

2016-07-08 SE 2016/0282

(73) Inhaber:

SCANIA CV AB, 151 87 SÖDERTÄLJE, Granparksvägen 10 (SE)

(74) Vertreter:

SCHOBER ELISABETH DIPL.-ING. DR. TECHN., FOX TOBIAS DIPL.-PHYS. DR. PHIL., NOSKE WOLFGANG DIPL.-ING., Patentanwälte, 1200 Wien, Brigittenauer Lände 50 (AT)

(51) (54) Klassen; Warenverzeichnis:

Kl. 12-16: **Schalldämpfer**

(57) Beschreibung vorgelegt

(28) Anzahl der vorgelegten Musterabbildungen: 7

(55) Abbildung (färbig):



(Reg.Nr. 68044)

(11) Reg.Nr. **68045** (21) Aktenz.: **MU 6/2017**

(22) Anmeldetag: 2017 01 10

(73) Inhaber:

Ulrike Raich, 6522 Prutz, Hintergasse 24 (AT)

(51) (54) Klassen; Warenverzeichnis:

Kl. 32-00: **Grafik**

(28) Anzahl der vorgelegten Musterabbildungen: 1

(55) Abbildung (färbig):



(Reg.Nr. 68045)

(11) Reg.Nr. **68046** (21) Aktenz.: **MU 29/2017**

(22) Anmeldetag: 2017 01 17

(73) Inhaber:

Zencon Planung Management Immobilien Gmbh, 2801 Katzelsdorf, Kellerstraße 12 (AT)

(72) Schöpfer:

Ing. Mayerhofer Rene BA, 2801 Katzelsdorf, Kellerstrasse 12 (AT)

(51) (54) Klassen; Warenverzeichnis:

Kl. 25-03: **Haus, Gebäude, Wohnwürfel**

(57) Beschreibung vorgelegt
(28) Anzahl der vorgelegten Musterabbildungen: 5
(55) Abbildung (färbig):



(Reg.Nr. 68046)

(11) Reg.Nr. **68047** (21) Aktenz.: **MU 30/2017**
(22) Anmeldetag: 2017 01 17
(73) Inhaber:
Zencon Planung Management Immobilien Gmbh, 2801 Katzelsdorf, Kellerstraße 12 (AT)
(72) Schöpfer:
Ing. Mayerhofer Rene BA, 2801 Katzelsdorf, Kellerstrasse 12 (AT)
(51) (54) Klassen; Warenverzeichnis:
Kl. 25-03: **Haus, Gebäude, Wohnwürfel**
(57) Beschreibung vorgelegt
(28) Anzahl der vorgelegten Musterabbildungen: 4
(55) Abbildung (färbig):



(Reg.Nr. 68047)

(11) Reg.Nr. **68048** (21) Aktenz.: **MU 31/2017**
(22) Anmeldetag: 2017 01 18
(73) Inhaber:
Florian-Julian FICHTINGER, 3332 Rosenau , Wedl-Siedlung 25 (AT)
(72) Schöpfer:
FICHTINGER Florian-Julian, 3332 Rosenau , Wedl-Siedlung 25 (AT)
(51) (54) Klassen; Warenverzeichnis:
Kl. 11-01: **Anhänger mit Kette**
(57) Beschreibung vorgelegt
(28) Anzahl der vorgelegten Musterabbildungen: 2
(55) Abbildung (schwarzweiß):

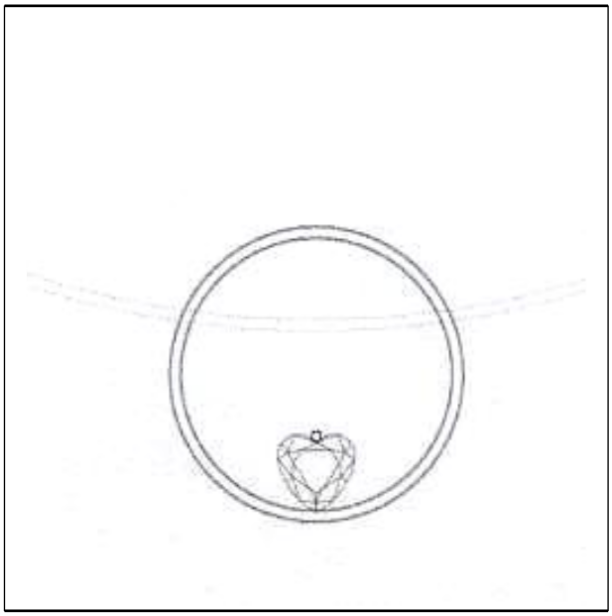

(Reg.Nr. 68048)

(11) Reg.Nr. **68049** (21) Aktenz.: **MU 32/2017**
(22) Anmeldetag: 2017 01 18
(73) Inhaber:
Florian-Julian FICHTINGER, 3332 Rosenau , Wedl-Siedlung 25 (AT)
(72) Schöpfer:
FICHTINGER Florian-Julian, 3332 Rosenau , Wedl-Siedlung 25 (AT)
(51) (54) Klassen; Warenverzeichnis:
Kl. 11-01: **Anhänger mit Kette**
(57) Beschreibung vorgelegt
(28) Anzahl der vorgelegten Musterabbildungen: 2
(55) Abbildung (schwarzweiß):



(Reg.Nr. 68049)

(11) Reg.Nr. **68050** (21) Aktenz.: **MU 33/2017**

(22) Anmeldetag: 2017 01 18

(73) Inhaber:

Florian-Julian FICHTINGER, 3332 Rosenau , Wedl-Siedlung 25 (AT)

(72) Schöpfer:

FICHTINGER Florian-Julian, 3332 Rosenau , Wedl-Siedlung 25 (AT)

(51) (54) Klassen; Warenverzeichnis:

Kl. 11-01: **Anhänger mit Kette**

(57) Beschreibung vorgelegt

(28) Anzahl der vorgelegten Musterabbildungen: 2

(55) Abbildung (schwarzweiß):

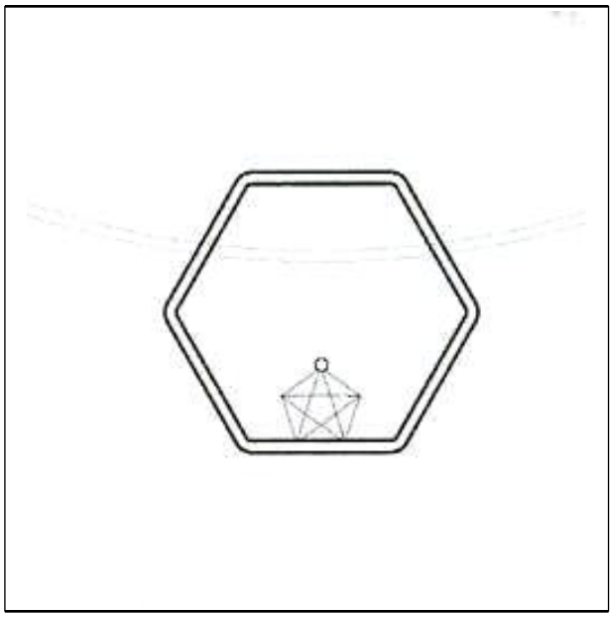

(Reg.Nr. 68050)

(11) Reg.Nr. **68051** (21) Aktenz.: **MU 34/2017**

(22) Anmeldetag: 2017 01 18

(73) Inhaber:

Florian-Julian FICHTINGER, 3332 Rosenau , Wedl-Siedlung 25 (AT)

(72) Schöpfer:

FICHTINGER Florian-Julian, 3332 Rosenau , Wedl-Siedlung 25 (AT)

(51) (54) Klassen; Warenverzeichnis:

Kl. 11-01: **Anhänger mit Kette**

(57) Beschreibung vorgelegt

(28) Anzahl der vorgelegten Musterabbildungen: 2

(55) Abbildung (schwarzweiß):

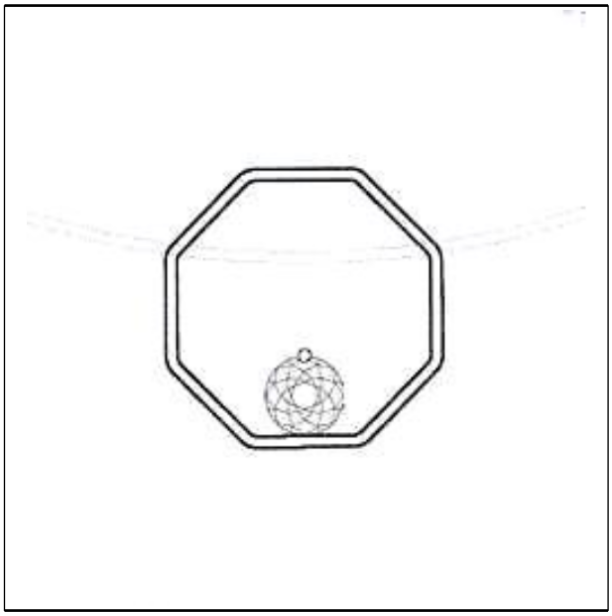

(Reg.Nr. 68051)

(11) Reg.Nr. **68052** (21) Aktenz.: **MU 35/2017**

(22) Anmeldetag: 2017 01 18

(73) Inhaber:

Florian-Julian FICHTINGER, 3332 Rosenau , Wedl-Siedlung 25 (AT)

(72) Schöpfer:

FICHTINGER Florian-Julian, 3332 Rosenau , Wedl-Siedlung 25 (AT)

(51) (54) Klassen; Warenverzeichnis:

Kl. 11-01: **Anhänger mit Kette**

(57) Beschreibung vorgelegt

(28) Anzahl der vorgelegten Musterabbildungen: 2

(55) Abbildung (schwarzweiß):

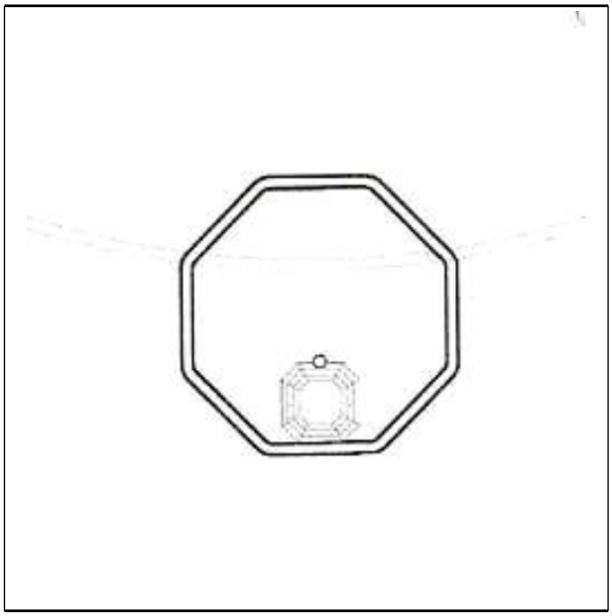

(Reg.Nr. 68052)

(11) Reg.Nr. **68053** (21) Aktenz.: **MU 78/2017**

(22) Anmeldetag: 2017 01 18

(73) Inhaber:

Florian-Julian FICHTINGER, 3332 Rosenau , Wedl-Siedlung 25 (AT)

(72) Schöpfer:

FICHTINGER Florian-Julian, 3332 Rosenau , Wedl-Siedlung 25 (AT)

(51) (54) Klassen; Warenverzeichnis:

Kl. 11-01: **Anhänger mit Kette**

(57) Beschreibung vorgelegt

(28) Anzahl der vorgelegten Musterabbildungen: 3

(55) Abbildung (schwarzweiß):



(Reg.Nr. 68053)

(11) Reg.Nr. **68054** (21) Aktenz.: **MU 79/2017**

(22) Anmeldetag: 2017 01 18

(73) Inhaber:

Florian-Julian FICHTINGER, 3332 Rosenau , Wedl-Siedlung 25 (AT)

(72) Schöpfer:

FICHTINGER Florian-Julian, 3332 Rosenau , Wedl-Siedlung 25 (AT)

(51) (54) Klassen; Warenverzeichnis:

Kl. 11-01: **Anhänger mit Kette**

(57) Beschreibung vorgelegt

(28) Anzahl der vorgelegten Musterabbildungen: 3

(55) Abbildung (schwarzweiß):



(Reg.Nr. 68054)

(11) Reg.Nr. **68055** (21) Aktenz.: **MU 80/2017**

(22) Anmeldetag: 2017 01 18

(73) Inhaber:

Florian-Julian FICHTINGER, 3332 Rosenau , Wedl-Siedlung 25 (AT)

(72) Schöpfer:

FICHTINGER Florian-Julian, 3332 Rosenau , Wedl-Siedlung 25 (AT)

(51) (54) Klassen; Warenverzeichnis:

Kl. 11-01: **Anhänger mit Kette**

(57) Beschreibung vorgelegt

(28) Anzahl der vorgelegten Musterabbildungen: 2

(55) Abbildung (schwarzweiß):

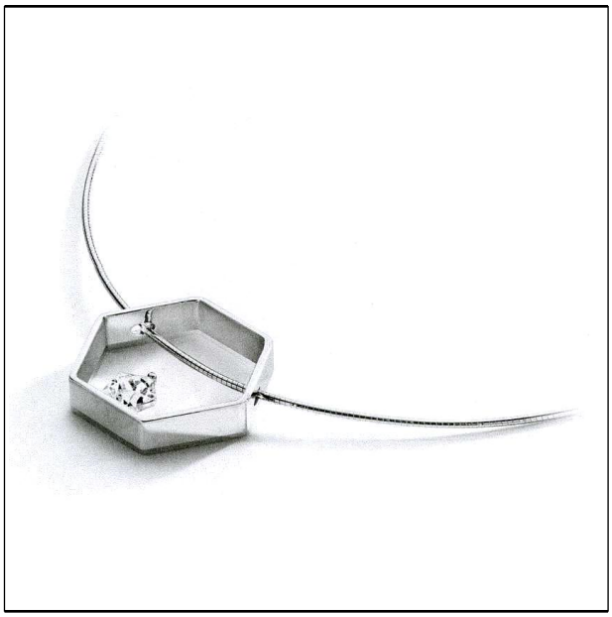

(Reg.Nr. 68055)

(11) Reg.Nr. **68056** (21) Aktenz.: **MU 81/2017**

(22) Anmeldetag: 2017 01 18

(73) Inhaber:

Florian-Julian FICHTINGER, 3332 Rosenau , Wedl-Siedlung 25 (AT)

(72) Schöpfer:
FICHTINGER Florian-Julian, 3332 Rosenau , Wedl-Siedlung 25 (AT)
(51) (54) Klassen; Warenverzeichnis:
Kl. 11-01: **Anhänger mit Kette**
(57) Beschreibung vorgelegt
(28) Anzahl der vorgelegten Musterabbildungen: 2
(55) Abbildung (schwarzweiß):



(Reg.Nr. 68056)

(11) Reg.Nr. **68057** (21) Aktenz.: **MU 76/2017**
(22) Anmeldetag: 2017 01 27
(73) Inhaber:
Astrid Reisinger-Nobis, 4060 Leonding, Koppelweg 2c (AT)
(72) Schöpfer:
Reisinger-Nobis Astrid, 4060 Leonding, Koppelweg (AT)
(51) (54) Klassen; Warenverzeichnis:
Kl. 01-01: **Backware**
(57) Beschreibung vorgelegt
(28) Anzahl der vorgelegten Musterabbildungen: 2
(55) Abbildung (schwarzweiß):

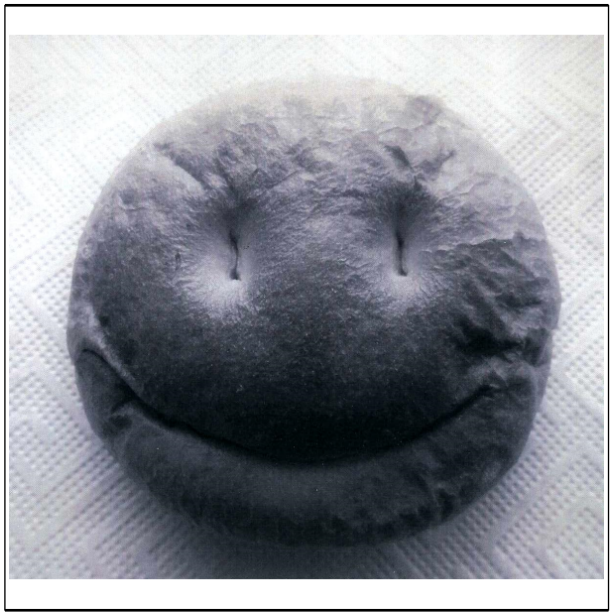

(Reg.Nr. 68057)

Übertragung
auf:

059982 059983 064337
BRAU UNION Österreich Aktiengesellschaft, 4020 Linz (AT)

Erlöschen
wegen Nichtzahlung der Erneuerungsgebühr:

022209	022473	022474	023479	023480
023481	046548	046582	046583	046618
046619	046620	046976	047014	049263
049264	049265	063790	063791	063836
063837	063838	063839	063849	063850
063851	063852	063929	063930	063931
063932	063933	063934	063936	063937
063938	063939	064103	064104	064105
064106	064107	064108	064109	064110
064111	064112	064113	064154	064155
064156	064157	064158	064159	064160
064161	064162	064219	064283	064546
066268	066269	066270	066271	066272
066273				

Erlöschen
wegen Zeitablauf:

003442	003563	003564	004679	004680
004681	004682	004683	004685	004687
004689	004690	004694	004696	004698
006016				

ÖSTERREICHISCHER
MUSTERANZEIGER

österreichisches patentamt

Wien, 20. April 2017 / Nr. 4

Erscheint am 20. jedes Monats

Redaktion, Verwaltung und Verlag
im Österreichischen Patentamt
Wien XX., Dresdner Straße 87
Postanschrift: Postfach 95
1200 Wien

Inhalt

- **Registrierungen (68058 bis 68104)**
- **Verzicht**
- **Erlöschen**

Bemerkungen:

Der Schutzbeginn stimmt mit dem Tag der Veröffentlichung und Registrierung des Musters überein.

Die Schutzdauer beträgt fünf Jahre beginnend mit dem Tag der Anmeldung und kann durch rechtzeitige Erneuerung viermal um je fünf Jahre verlängert werden.

Der Musteranmelder kann bis zu zehn verschiedene Musterabbildungen vorlegen. Veröffentlicht wird nur die hierfür vom Anmelder bzw. vom Patentamt ausgewählte Abbildung in schwarzweiß, wobei angegeben ist, ob diese Abbildung färbig oder schwarzweiß vorgelegt wurde.

Die jeweils neben den bibliographischen Daten stehenden Zahlen entsprechen dem WIPO-Standard St. 80 und dienen der zusätzlichen Kennzeichnung dieser Daten.

Kl. = Klasse nach der Klasseneinteilung des Abkommens von Locarno zur Errichtung einer internationalen Klassifikation für gewerbliche Muster und Modelle, BGBl.Nr. 496/1990.

Ländercode

AD ANDORRA
AE VEREINIGTE ARABISCHE EMIRATE
AF AFGHANISTAN
AG ANTIGUA UND BARBUDA
AI ANGUILLA
AL ALBANIEN
AM ARMENIEN
AN NIEDERLÄNDISCHE ANTILLEN
AO ANGOLA
AP AFRIKANISCHE REGIONALE ORGANISATION FÜR GEISTIGES EIGENTUM (ARIPO)
AR ARGENTINIEN
AT ÖSTERREICH
AU AUSTRALIEN
AW ARUBA
AZ ASERBAIDSCHAN
BA BOSNIEN UND HERZEGOWINA
BB BARBADOS
BD BANGLADESCH
BE BELGIEN
BF BURKINA FASO
BG BULGARIEN
BH BAHRAIN
BI BURUNDI
BJ BENIN
BM BERMUDA
BN BRUNEI DARUSSALAM
BO BOLIVIEN, PLURINATIONALER STAAT
BQ BONAIRE, SANKT EUSTATIUS UND SABA
BR BRASILIEN
BS BAHAMAS
BT BHUTAN
BV BOUVETINSEL
BW BOTSWANA
BX BENELUX MARKENAMT (BOIP)
BY BELARUS (WEIßRUSSLAND)
BZ BELIZE
CA KANADA
CD DEMOKRATISCHE REPUBLIK KONGO
CF ZENTRALAFRIKANISCHE REPUBLIK
CG KONGO
CH SCHWEIZ
CI ELFENBEINKÜSTE
CK COOK-INSELN
CL CHILE
CM KAMERUN
CN CHINA
CO KOLUMBIEN
CR COSTA RICA
CS TSCHECHISCHE UND SLOWAKISCHE FÖD. REP./CSFR
CU KUBA
CV KAP VERDE
CW CURAÇAO
CY ZYPERN
CZ TSCHECHIEN
DD DDR (ALT)
DE DEUTSCHLAND
DJ DSCHIBUTI
DK DÄNEMARK
DM DOMINICA
DO DOMINIKANISCHE REPUBLIK
DZ ALGERIEN
EA EURASISCHE PATENTORGANISATION (EAPO)
EC ECUADOR
EE ESTLAND
EG ÄGYPTEN
EH WEST SAHARA
EM AMT DER EUROPÄISCHEN UNION FÜR GEISTIGES EIGENTUM (EUIPO)
EP EUROPÄISCHES PATENTAMT
ER ERITREA
ES SPANIEN
ET ÄTHIOPIEN
EU Europäische Union
FI FINNLAND
FJ FIDSCHI
FK FALKLAND INSELN (MALWINEN)
FO FÄRÖER INSELN
FR FRANKREICH
GA GABUN
GB VEREINIGTES KÖNIGREICH
GC PATENTAMT DES KOOPERATIONSRATS DER ARABISCHEN STAATEN DES GOLFES (GCC)
GD GRENADA
GE GEORGIEN
GG GUERNSEY
GH GHANA
GI GIBRALTAR
GL GRÖNLAND
GM GAMBIA
GN GUINEA
GP GUADELOUPE
GQ ÄQUATORIALGUINEA
GR GRIECHENLAND
GS SÜDGEORGIEN UND DIE SÜDLICHEN SANDWICHINSELN
GT GUATEMALA
GU GUAM
GW GUINEA-BISSAU
GY GUYANA
HK HONGKONG (VERWALTUNG DER VOLKSREPUBLIK CHINA)
HN HONDURAS
HR KROATIEN
HT HAITI
HU UNGARN
IB INTERNATIONALES BÜRO DER WELTORGANISATION FÜR GEISTIGES EIGENTUM (WIPO)
ID INDONESIEN
IE IRLAND
IL ISRAEL
IM ISLE OF MAN
IN INDIEN
IQ IRAK
IR IRAN
IS ISLAND
IT ITALIEN
JE JERSEY
JM JAMAIKA
JO JORDANIEN
JP JAPAN
KE KENIA
KG KIRGISISTAN
KH KAMBODSCHA
KI KIRIBATI
KM KOMOREN
KN ST. KITTS UND NEVIS
KP DEMOKRATISCHE VOLKSREPUBLIK KOREA
KR KOREA
KW KUWAIT
KY KAIMANINSELN (CAYMAN ISLANDS)
KZ KASACHSTAN
LA LAOS
LB LIBANON
LC SANTA LUCIA
LI LIECHTENSTEIN
LK SRI LANKA
LR LIBERIA
LS LESOTHO
LT LITAUEN
LU LUXEMBURG
LV LETTLAND
LY LYBIEN
MA MAROKKO
MC MONACO
MD MOLDAU
ME MONTENEGRO
MG MADAGASKAR
MH MARSHALL INSELN
MK MAZEDONIEN
ML MALI
MM MYANMAR
MN MONGOLEI
MO MACAO
MP NÖRDLICHE MARIANEN
MR MAURETANIEN
MS MONTSERRAT
MT MALTA
MU MAURITIUS
MV MALEDIVEN
MW MALAWI
MX MEXIKO
MY MALAYSIEN
MZ MOZAMBIQUE
NA NAMIBIEN
NC NEU KALEDONIEN
NE NIGER
NG NIGERIEN
NI NICARAGUA
NL NIEDERLANDE
NO NORWEGEN
NP NEPAL
NR NAURU
NZ NEUSEELAND
OA AFRIKANISCHE ORGANISATION FÜR GEISTIGES EIGENTUM (OAPI)
OM OMAN
PA PANAMA
PE PERU
PF FRANZÖSISCH POLYNESIEN
PG PAPUA NEUGUINEA
PH PHILIPPINEN
PK PAKISTAN
PL POLEN
PR PUERTO RICO
PT PORTUGAL
PW PALAU
PY PARAGUAY
QA KATAR
RE REUNION
RO RUMÄNIEN
RS SERBIEN
RU RUSSISCHE FÖDERATION
RW RUANDA
SA SAUDIARABIEN
SB SALOMONEN
SC SEYCHELLEN
SD SUDAN
SE SCHWEDEN
SG SINGAPUR
SH SANKT HELENA, ASCENSION UND TRISTAN DA CUNHA
SI SLOWENIEN
SK SLOWAKEI
SL SIERRA LEONE
SM SAN MARINO
SN SENEGAL
SO SOMALIA
SR SURINAM
SS SÜDSUDAN
ST SÃO TOMÉ UND PRÍNCIPE
SU SOWJETUNION/UDSSR
SV EL SALVADOR
SX ST. MARTIN (NIEDERLÄNDISCHE VERWALTUNG)
SY SYRIEN
SZ SWAZILAND
TC TURKS- UND CAICOSINSELN
TD TSCHAD
TG TOGO
TH THAILAND
TJ TADSCHIKISTAN
TK TOKELAU
TL TIMOR-LESTE
TM TURKMENISTAN
TN TUNESIEN
TO TONGA
TR TÜRKEI
TT TRINIDAD UND TOBAGO
TV TUVALU
TW TAIWAN
TZ TANSANIA
UA UKRAINE
UG UGANDA
UM UNIONSMARKE
US VEREINIGTE STAATEN VON AMERIKA
UY URUGUAY
UZ USBEKISTAN
VA VATIKAN

VC SANKT VINCENT UND DIE GRENADINEN

VE VENEZUELA

VG JUNGFERN-INSELN (BRITISCH)

VN VIETNAM

VU VANUATU

WO INTERNATIONALES BÜRO DER WELTORGANISATION FÜR GEISTIGES EIGENTUM (WIPO)

WS SAMOA

XN NORDISCHES PATENT INSTITUT (NPI)

YE JEMEN

YU JUGOSLAWIEN/SFRJ

ZA SÜDAFRIKA

ZM SAMBIA

ZW ZIMBABWE

Registrierungen

Schutzdauerbeginn: 20. April 2017

(11) Reg.Nr. **68058** (21) Aktenz.: **MU 297/2016**
(22) Anmeldetag: 2016 08 23
(30) Priorität:
2016-02-25 DE 402 016 100 222.9
(73) Inhaber:
MAN Truck & Bus AG, 80995 München , Dachauer Straße 667 (DE)
(74) Vertreter:
Schwarz Schönherr Rechtsanwälte KG, 1010 Wien, Parkring 12 (AT)
(51) (54) Klassen; Warenverzeichnis:
Kl. 12-08: **Autobusteil**
(28) Anzahl der vorgelegten Musterabbildungen: 7
(55) Abbildung (schwarzweiß):



(Reg.Nr. 68058)

(11) Reg.Nr. **68059** (21) Aktenz.: **MU 298/2016**
(22) Anmeldetag: 2016 08 23
(30) Priorität:
2016-02-25 DE 402 016 100 222.9
(73) Inhaber:
MAN Truck & Bus AG, 80995 München , Dachauer Straße 667 (DE)
(74) Vertreter:
Schwarz Schönherr Rechtsanwälte KG, 1010 Wien, Parkring 12 (AT)
(51) (54) Klassen; Warenverzeichnis:
Kl. 12-08: **Autobusteil**
(28) Anzahl der vorgelegten Musterabbildungen: 7
(55) Abbildung (schwarzweiß):



(Reg.Nr. 68059)

(11) Reg.Nr. **68060** (21) Aktenz.: **MU 299/2016**
(22) Anmeldetag: 2016 08 23
(30) Priorität:
2016-02-25 DE 402 016 100 222.9
(73) Inhaber:
MAN Truck & Bus AG, 80995 München , Dachauer Straße 667 (DE)
(74) Vertreter:
Schwarz Schönherr Rechtsanwälte KG, 1010 Wien, Parkring 12 (AT)
(51) (54) Klassen; Warenverzeichnis:
Kl. 12-08: **Autobusteil**
(28) Anzahl der vorgelegten Musterabbildungen: 7
(55) Abbildung (schwarzweiß):



(Reg.Nr. 68060)

(11) Reg.Nr. **68061** (21) Aktenz.: **MU 300/2016**
(22) Anmeldetag: 2016 08 23
(30) Priorität:
2016-02-25 DE 402 016 100 222.9

(73) Inhaber:

MAN Truck & Bus AG, 80995 München , Dachauer Straße 667 (DE)

(74) Vertreter:

Schwarz Schönherr Rechtsanwälte KG, 1010 Wien, Parkring 12 (AT)

(51) (54) Klassen; Warenverzeichnis:

Kl. 12-08: **Autobusteil**

(28) Anzahl der vorgelegten Musterabbildungen: 7

(55) Abbildung (schwarzweiß):

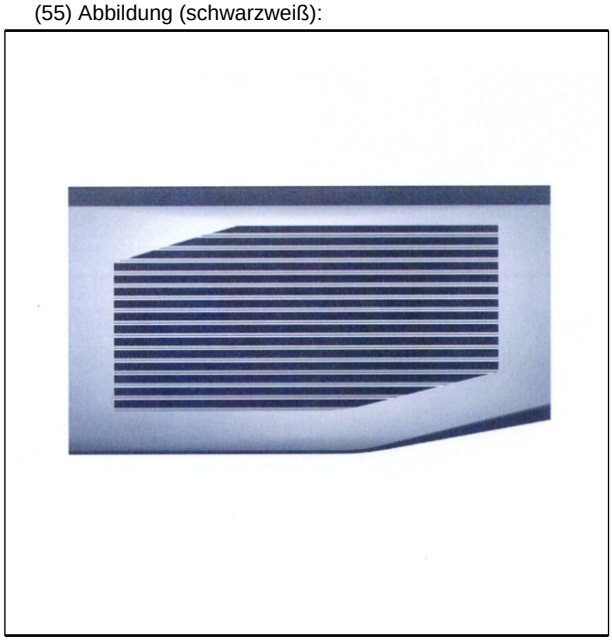

(Reg.Nr. 68061)

(11) Reg.Nr. **68062** (21) Aktenz.: **MU 301/2016**

(22) Anmeldetag: 2016 08 23

(30) Priorität:

2016-02-25 DE 402 016 100 222.9

(73) Inhaber:

MAN Truck & Bus AG, 80995 München , Dachauer Straße 667 (DE)

(74) Vertreter:

Schwarz Schönherr Rechtsanwälte KG, 1010 Wien, Parkring 12 (AT)

(51) (54) Klassen; Warenverzeichnis:

Kl. 12-08: **Autobusteil**

(28) Anzahl der vorgelegten Musterabbildungen: 7

(55) Abbildung (schwarzweiß):

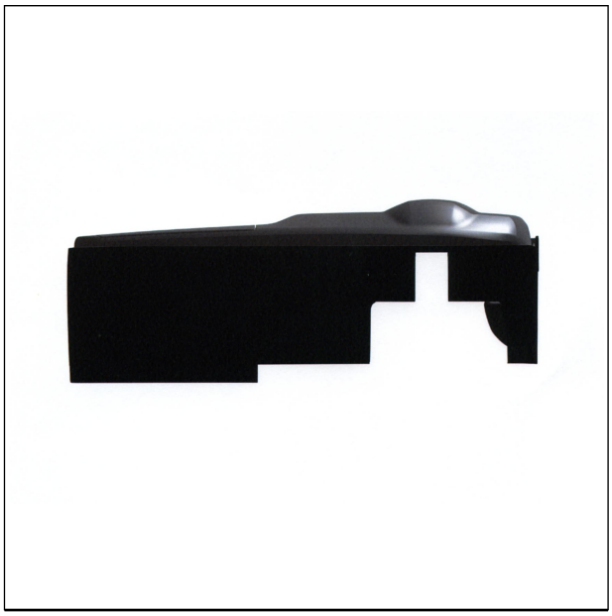

(Reg.Nr. 68062)

(11) Reg.Nr. **68063** (21) Aktenz.: **MU 302/2016**

(22) Anmeldetag: 2016 08 23

(30) Priorität:

2016-02-25 DE 402 016 100 222.9

(73) Inhaber:

MAN Truck & Bus AG, 80995 München , Dachauer Straße 667 (DE)

(74) Vertreter:

Schwarz Schönherr Rechtsanwälte KG, 1010 Wien, Parkring 12 (AT)

(51) (54) Klassen; Warenverzeichnis:

Kl. 12-08: **Autobusteil**

(28) Anzahl der vorgelegten Musterabbildungen: 7

(55) Abbildung (schwarzweiß):

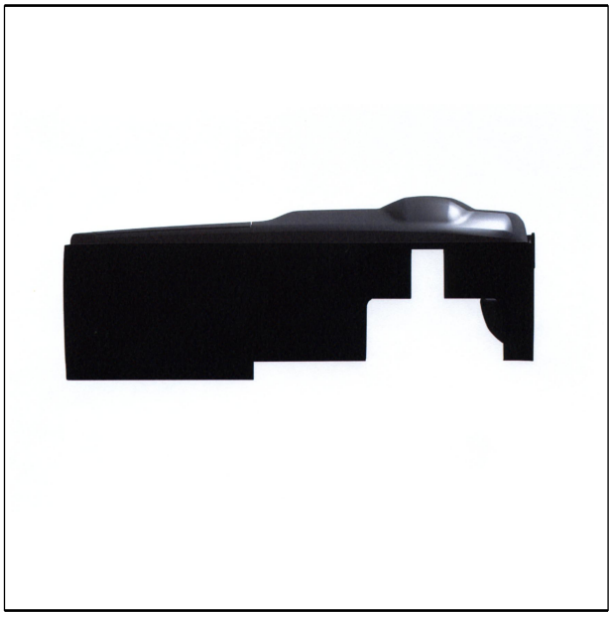

(Reg.Nr. 68063)

(11) Reg.Nr. **68064** (21) Aktenz.: **MU 303/2016**

(22) Anmeldetag: 2016 08 23

(30) Priorität:

2016-02-25 DE 402 016 100 222.9

(73) Inhaber:

MAN Truck & Bus AG, 80995 München , Dachauer Straße 667 (DE)

(74) Vertreter:

Schwarz Schönherr Rechtsanwälte KG, 1010 Wien, Parkring 12 (AT)

(51) (54) Klassen; Warenverzeichnis:

Kl. 12-08: **Autobusteil**

(28) Anzahl der vorgelegten Musterabbildungen: 7

(55) Abbildung (schwarzweiß):

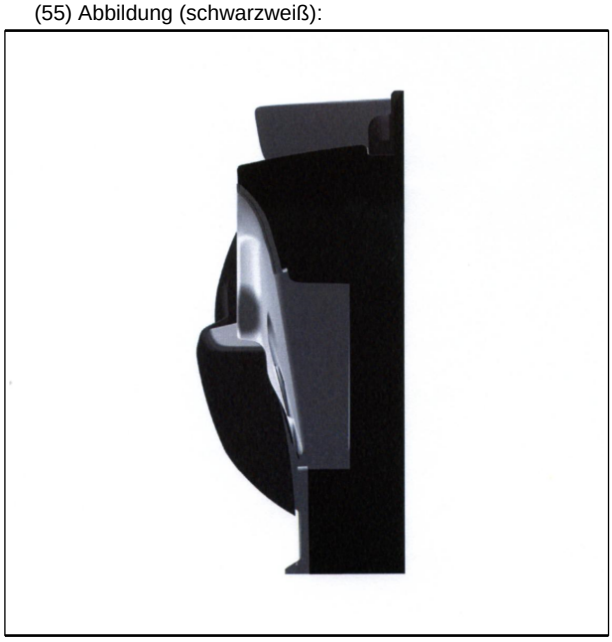

(Reg.Nr. 68064)

(11) Reg.Nr. **68065** (21) Aktenz.: **MU 304/2016**

(22) Anmeldetag: 2016 08 23

(30) Priorität:

2016-02-25 DE 402 016 100 222.9

(73) Inhaber:

MAN Truck & Bus AG, 80995 München , Dachauer Straße 667 (DE)

(74) Vertreter:

Schwarz Schönherr Rechtsanwälte KG, 1010 Wien, Parkring 12 (AT)

(51) (54) Klassen; Warenverzeichnis:

Kl. 12-08: **Autobusteil**

(28) Anzahl der vorgelegten Musterabbildungen: 7

(55) Abbildung (schwarzweiß):



(Reg.Nr. 68065)

(11) Reg.Nr. **68066** (21) Aktenz.: **MU 305/2016**

(22) Anmeldetag: 2016 08 23

(30) Priorität:

2016-02-25 DE 402 016 100 222.9

(73) Inhaber:

MAN Truck & Bus AG, 80995 München , Dachauer Straße 667 (DE)

(74) Vertreter:

Schwarz Schönherr Rechtsanwälte KG, 1010 Wien, Parkring 12 (AT)

(51) (54) Klassen; Warenverzeichnis:

Kl. 12-08: **Autobusteil**

(28) Anzahl der vorgelegten Musterabbildungen: 7

(55) Abbildung (schwarzweiß):



(Reg.Nr. 68066)

(11) Reg.Nr. **68067** (21) Aktenz.: **MU 306/2016**

(22) Anmeldetag: 2016 08 23

(30) Priorität:

2016-02-25 DE 402 016 100 222.9

(73) Inhaber:

MAN Truck & Bus AG, 80995 München , Dachauer Straße 667 (DE)

(74) Vertreter:

Schwarz Schönherr Rechtsanwälte KG, 1010 Wien, Parkring 12 (AT)

(51) (54) Klassen; Warenverzeichnis:

Kl. 12-08: **Autobusteil**

(28) Anzahl der vorgelegten Musterabbildungen: 7

(55) Abbildung (schwarzweiß):



(Reg.Nr. 68067)

(11) Reg.Nr. **68068** (21) Aktenz.: **MU 307/2016**

(22) Anmeldetag: 2016 08 23

(30) Priorität:

2016-02-25 DE 402 016 100 222.9

(73) Inhaber:

MAN Truck & Bus AG, 80995 München , Dachauer Straße 667 (DE)

(74) Vertreter:

Schwarz Schönherr Rechtsanwälte KG, 1010 Wien, Parkring 12 (AT)

(51) (54) Klassen; Warenverzeichnis:

Kl. 12-08: **Autobusteil**

(28) Anzahl der vorgelegten Musterabbildungen: 7

(55) Abbildung (schwarzweiß):



(Reg.Nr. 68068)

(11) Reg.Nr. **68069** (21) Aktenz.: **MU 308/2016**

(22) Anmeldetag: 2016 08 23

(30) Priorität:

2016-02-25 DE 402 016 100 222.9

(73) Inhaber:

MAN Truck & Bus AG, 80995 München , Dachauer Straße 667 (DE)

(74) Vertreter:

Schwarz Schönherr Rechtsanwälte KG, 1010 Wien, Parkring 12 (AT)

(51) (54) Klassen; Warenverzeichnis:

Kl. 12-08: **Autobusteil**

(28) Anzahl der vorgelegten Musterabbildungen: 7

(55) Abbildung (schwarzweiß):



(Reg.Nr. 68069)

(11) Reg.Nr. **68070** (21) Aktenz.: **MU 309/2016**

(22) Anmeldetag: 2016 08 23

(30) Priorität:

2016-02-25 DE 402 016 100 222.9

(73) Inhaber:

MAN Truck & Bus AG, 80995 München , Dachauer Straße 667 (DE)

(74) Vertreter:

Schwarz Schönherr Rechtsanwälte KG, 1010 Wien, Parkring 12 (AT)

(51) (54) Klassen; Warenverzeichnis:

Kl. 12-08: **Autobusteil**

(28) Anzahl der vorgelegten Musterabbildungen: 7

(55) Abbildung (schwarzweiß):



(Reg.Nr. 68070)

(11) Reg.Nr. **68071** (21) Aktenz.: **MU 310/2016**

(22) Anmeldetag: 2016 08 23

(30) Priorität:

2016-02-25 DE 402 016 100 222.9

(73) Inhaber:

MAN Truck & Bus AG, 80995 München , Dachauer Straße 667 (DE)

(74) Vertreter:

Schwarz Schönherr Rechtsanwälte KG, 1010 Wien, Parkring 12 (AT)

(51) (54) Klassen; Warenverzeichnis:

Kl. 12-08: **Autobusteil**

(28) Anzahl der vorgelegten Musterabbildungen: 7

(55) Abbildung (schwarzweiß):



(Reg.Nr. 68071)

(11) Reg.Nr. **68072** (21) Aktenz.: **MU 311/2016**

(22) Anmeldetag: 2016 08 23

(30) Priorität:

2016-02-25 DE 402 016 100 222.9

(73) Inhaber:

MAN Truck & Bus AG, 80995 München , Dachauer Straße 667 (DE)

(74) Vertreter:

Schwarz Schönherr Rechtsanwälte KG, 1010 Wien, Parkring 12 (AT)

(51) (54) Klassen; Warenverzeichnis:

Kl. 12-08: **Autobusteil**

(28) Anzahl der vorgelegten Musterabbildungen: 7

(55) Abbildung (schwarzweiß):



(Reg.Nr. 68072)

(11) Reg.Nr. **68073** (21) Aktenz.: **MU 444/2016**

(22) Anmeldetag: 2016 10 25

(73) Inhaber:

Manuel Hofbauer, 5342 Abersee, Gschwendt 160 (AT)

(72) Schöpfer:
Hofbauer Manuel, 5342 Abersee, Gschwendt 160 (AT)
(51) (54) Klassen; Warenverzeichnis:
Kl. 12-02: **Motorschubkarre**
Kl. 15-03: **Motorschubkarre**
(28) Anzahl der vorgelegten Musterabbildungen: 5
(55) Abbildung (färbig):



(Reg.Nr. 68073)

(11) Reg.Nr. **68074** (21) Aktenz.: **MU 461/2016**
(22) Anmeldetag: 2016 11 10
(73) Inhaber:
Beate Wuggenig, 9560 Feldkirchen in Kärnten , Rabensdorf 50 (AT)
(74) Vertreter:
Kevin Zustellbevollmächtigter: Wuggenig, 9560 Feldkirchen in Kärnten, Rabensdorf 50 (AT)
(72) Schöpfer:
Wuggenig Beate, 9560 Feldkirchen in Kärnten , Rabensdorf 50 (AT)
(51) (54) Klassen; Warenverzeichnis:
Kl. 19-07: **Lehrmittel**
Kl. 21-01: **Spielbrett**
(57) Beschreibung vorgelegt
(28) Anzahl der vorgelegten Musterabbildungen: 2
(55) Abbildung (färbig):

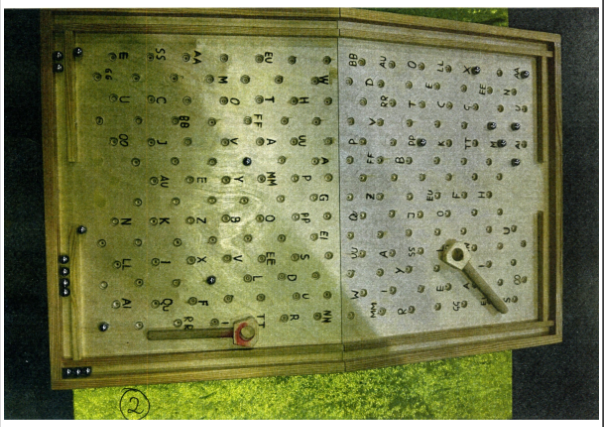

(Reg.Nr. 68074)

(11) Reg.Nr. **68075** (21) Aktenz.: **MU 472/2016**
(22) Anmeldetag: 2016 11 17
(30) Priorität:
2016-06-10 DE 40 2016 100 751.4
(73) Inhaber:
DAW SE, 64372 OBER-RAMSTADT, Roßdörfer Straße 50 (DE)
(74) Vertreter:
Dipl.Ing.Mag. Michael BABELUK, 1080 WIEN, Florianigasse 26/3 (AT)
(72) Schöpfer:
Rösler Martin, 64372 Ober-Ramstadt, Roßdörfer Straße 50 (DE)
Tillmann Katharina, 64372 Ober-Ramstadt , Roßdörfer Straße 50 ()
(51) (54) Klassen; Warenverzeichnis:
Kl. 32-00: **Grafik, Logo**
(28) Anzahl der vorgelegten Musterabbildungen: 1
(55) Abbildung (färbig):

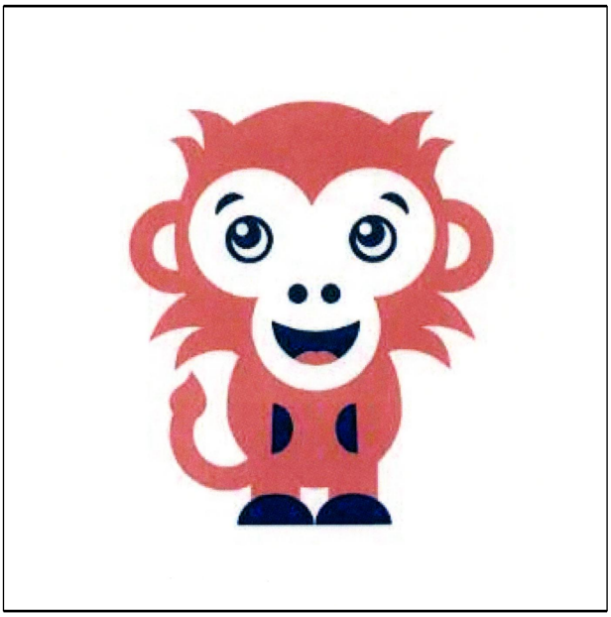

(Reg.Nr. 68075)

(11) Reg.Nr. **68076** (21) Aktenz.: **MU 473/2016**

(22) Anmeldetag: 2016 11 17

(30) Priorität:

2016-06-10 DE 40 2016 100 751.4

(73) Inhaber:

DAW SE, 64372 OBER-RAMSTADT, Roßdörfer Straße 50 (DE)

(74) Vertreter:

Dipl.Ing.Mag. Michael BABELUK, 1080 WIEN, Florianigasse 26/3 (AT)

(72) Schöpfer:

Rösler Martin, 64372 Ober-Ramstadt, Roßdörfer Straße 50 (DE)
Tillmann Katharina, 64372 Ober-Ramstadt , Roßdörfer Straße 50 ()

(51) (54) Klassen; Warenverzeichnis:

Kl. 32-00: **Grafik, Logo**

(28) Anzahl der vorgelegten Musterabbildungen: 1

(55) Abbildung (färbig):

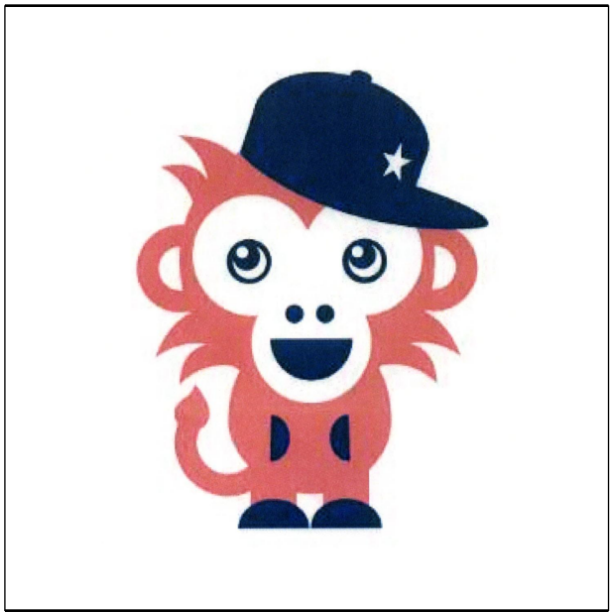

(Reg.Nr. 68076)

(11) Reg.Nr. **68077** (21) Aktenz.: **MU 474/2016**

(22) Anmeldetag: 2016 11 17

(30) Priorität:

2016-06-10 DE 40 2016 100 751.4

(73) Inhaber:

DAW SE, 64372 OBER-RAMSTADT, Roßdörfer Straße 50 (DE)

(74) Vertreter:

Dipl.Ing.Mag. Michael BABELUK, 1080 WIEN, Florianigasse 26/3 (AT)

(72) Schöpfer:

Rösler Martin, 64372 Ober-Ramstadt, Roßdörfer Straße 50 (DE)
Tillmann Katharina, 64372 Ober-Ramstadt , Roßdörfer Straße 50 ()

(51) (54) Klassen; Warenverzeichnis:

Kl. 32-00: **Grafik, Logo**

(28) Anzahl der vorgelegten Musterabbildungen: 1

(55) Abbildung (färbig):



(Reg.Nr. 68077)

(11) Reg.Nr. **68078** (21) Aktenz.: **MU 475/2016**

(22) Anmeldetag: 2016 11 17

(30) Priorität:

2016-06-10 DE 40 2016 100 751.4

(73) Inhaber:

DAW SE, 64372 OBER-RAMSTADT, Roßdörfer Straße 50 (DE)

(74) Vertreter:

Dipl.Ing.Mag. Michael BABELUK, 1080 WIEN, Florianigasse 26/3 (AT)

(72) Schöpfer:

Rösler Martin, 64372 Ober-Ramstadt, Roßdörfer Straße 50 (DE)
Tillmann Katharina, 64372 Ober-Ramstadt , Roßdörfer Straße 50 ()

(51) (54) Klassen; Warenverzeichnis:

Kl. 32-00: **Grafik, Logo**

(28) Anzahl der vorgelegten Musterabbildungen: 1

(55) Abbildung (färbig):



(Reg.Nr. 68078)

(11) Reg.Nr. **68079** (21) Aktenz.: **MU 476/2016**

(22) Anmeldetag: 2016 11 17

(30) Priorität:

2016-06-10 DE 40 2016 100 751.4

(73) Inhaber:

DAW SE, 64372 OBER-RAMSTADT, Roßdörfer Straße 50 (DE)

(74) Vertreter:

Dipl.Ing.Mag. Michael BABELUK, 1080 WIEN, Florianigasse 26/3 (AT)

(72) Schöpfer:

Rösler Martin, 64372 Ober-Ramstadt, Roßdörfer Straße 50 (DE)
Tillmann Katharina, 64372 Ober-Ramstadt , Roßdörfer Straße 50 ()

(51) (54) Klassen; Warenverzeichnis:

Kl. 32-00: **Grafik, Logo**

(28) Anzahl der vorgelegten Musterabbildungen: 1

(55) Abbildung (färbig):



(Reg.Nr. 68079)

(11) Reg.Nr. **68080** (21) Aktenz.: **MU 477/2016**

(22) Anmeldetag: 2016 11 17

(30) Priorität:

2016-06-10 DE 40 2016 100 751.4

(73) Inhaber:

DAW SE, 64372 OBER-RAMSTADT, Roßdörfer Straße 50 (DE)

(74) Vertreter:

Dipl.Ing.Mag. Michael BABELUK, 1080 WIEN, Florianigasse 26/3 (AT)

(72) Schöpfer:

Rösler Martin, 64372 Ober-Ramstadt, Roßdörfer Straße 50 (DE)
Tillmann Katharina, 64372 Ober-Ramstadt , Roßdörfer Straße 50 ()

(51) (54) Klassen; Warenverzeichnis:

Kl. 32-00: **Grafik, Logo**

(28) Anzahl der vorgelegten Musterabbildungen: 1

(55) Abbildung (färbig):



(Reg.Nr. 68080)

(11) Reg.Nr. **68081** (21) Aktenz.: **MU 478/2016**

(22) Anmeldetag: 2016 11 17

(30) Priorität:

2016-06-10 DE 40 2016 100 751.4

(73) Inhaber:

DAW SE, 64372 OBER-RAMSTADT, Roßdörfer Straße 50 (DE)

(74) Vertreter:

Dipl.Ing.Mag. Michael BABELUK, 1080 WIEN, Florianigasse 26/3 (AT)

(72) Schöpfer:

Rösler Martin, 64372 Ober-Ramstadt, Roßdörfer Straße 50 (DE)
Tillmann Katharina, 64372 Ober-Ramstadt , Roßdörfer Straße 50 ()

(51) (54) Klassen; Warenverzeichnis:

Kl. 32-00: **Grafik, Logo**

(28) Anzahl der vorgelegten Musterabbildungen: 1

(55) Abbildung (färbig):



(Reg.Nr. 68081)

(11) Reg.Nr. **68082** (21) Aktenz.: **MU 479/2016**

(22) Anmeldetag: 2016 11 17

(30) Priorität:

2016-06-10 DE 40 2016 100 751.4

(73) Inhaber:

DAW SE, 64372 OBER-RAMSTADT, Roßdörfer Straße 50 (DE)

(74) Vertreter:

Dipl.Ing.Mag. Michael BABELUK, 1080 WIEN, Florianigasse 26/3 (AT)

(72) Schöpfer:

Rösler Martin, 64372 Ober-Ramstadt, Roßdörfer Straße 50 (DE)
Tillmann Katharina, 64372 Ober-Ramstadt , Roßdörfer Straße 50 ()

(51) (54) Klassen; Warenverzeichnis:

Kl. 32-00: **Grafik, Logo**

(28) Anzahl der vorgelegten Musterabbildungen: 1

(55) Abbildung (färbig):



(Reg.Nr. 68082)

(11) Reg.Nr. **68083** (21) Aktenz.: **MU 480/2016**

(22) Anmeldetag: 2016 11 17

(30) Priorität:

2016-06-10 DE 40 2016 100 751.4

(73) Inhaber:

DAW SE, 64372 OBER-RAMSTADT, Roßdörfer Straße 50 (DE)

(74) Vertreter:

Dipl.Ing.Mag. Michael BABELUK, 1080 WIEN, Florianigasse 26/3 (AT)

(72) Schöpfer:

Rösler Martin, 64372 Ober-Ramstadt, Roßdörfer Straße 50 (DE)
Tillmann Katharina, 64372 Ober-Ramstadt , Roßdörfer Straße 50 ()

(51) (54) Klassen; Warenverzeichnis:

Kl. 32-00: **Grafik, Logo**

(28) Anzahl der vorgelegten Musterabbildungen: 1

(55) Abbildung (färbig):



(Reg.Nr. 68083)

(11) Reg.Nr. **68084** (21) Aktenz.: **MU 481/2016**

(22) Anmeldetag: 2016 11 17

(30) Priorität:

2016-06-10 DE 40 2016 100 751.4

(73) Inhaber:

DAW SE, 64372 OBER-RAMSTADT, Roßdörfer Straße 50 (DE)

(74) Vertreter:

Dipl.Ing.Mag. Michael BABELUK, 1080 WIEN, Florianigasse 26/3 (AT)

(72) Schöpfer:

Rösler Martin, 64372 Ober-Ramstadt, Roßdörfer Straße 50 (DE)
Tillmann Katharina, 64372 Ober-Ramstadt , Roßdörfer Straße 50 ()

(51) (54) Klassen; Warenverzeichnis:

Kl. 32-00: **Grafik, Logo**

(28) Anzahl der vorgelegten Musterabbildungen: 1

(55) Abbildung (färbig):

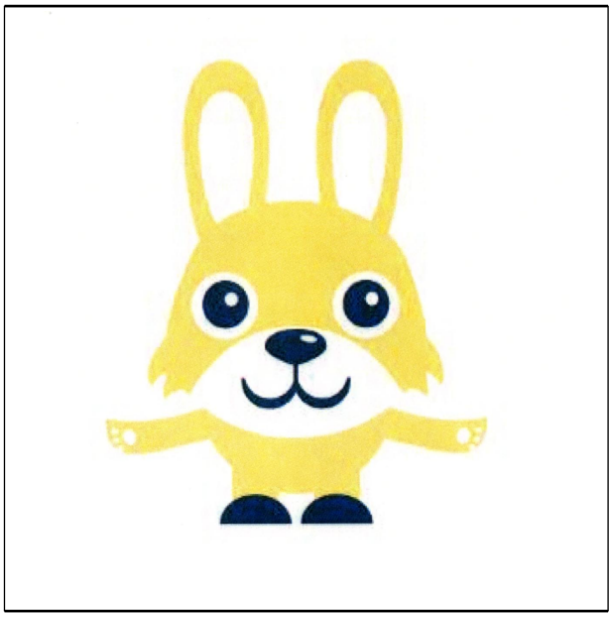

(Reg.Nr. 68084)

(11) Reg.Nr. **68085** (21) Aktenz.: **MU 482/2016**

(22) Anmeldetag: 2016 11 17

(30) Priorität:

2016-06-10 DE 40 2016 100 751.4

(73) Inhaber:

DAW SE, 64372 OBER-RAMSTADT, Roßdörfer Straße 50 (DE)

(74) Vertreter:

Dipl.Ing.Mag. Michael BABELUK, 1080 WIEN, Florianigasse 26/3 (AT)

(72) Schöpfer:

Rösler Martin, 64372 Ober-Ramstadt, Roßdörfer Straße 50 (DE)
Tillmann Katharina, 64372 Ober-Ramstadt , Roßdörfer Straße 50 ()

(51) (54) Klassen; Warenverzeichnis:

Kl. 32-00: **Grafik, Logo**

(28) Anzahl der vorgelegten Musterabbildungen: 1

(55) Abbildung (färbig):



(Reg.Nr. 68085)

(11) Reg.Nr. **68086** (21) Aktenz.: **MU 483/2016**

(22) Anmeldetag: 2016 11 17

(30) Priorität:

2016-06-10 DE 40 2016 100 751.4

(73) Inhaber:

DAW SE, 64372 OBER-RAMSTADT, Roßdörfer Straße 50 (DE)

(74) Vertreter:

Dipl.Ing.Mag. Michael BABELUK, 1080 WIEN, Florianigasse 26/3 (AT)

(72) Schöpfer:

Rösler Martin, 64372 Ober-Ramstadt, Roßdörfer Straße 50 (DE)
Tillmann Katharina, 64372 Ober-Ramstadt , Roßdörfer Straße 50 ()

(51) (54) Klassen; Warenverzeichnis:

Kl. 32-00: **Grafik, Logo**

(28) Anzahl der vorgelegten Musterabbildungen: 1

(55) Abbildung (färbig):



(Reg.Nr. 68086)

(11) Reg.Nr. **68087** (21) Aktenz.: **MU 484/2016**

(22) Anmeldetag: 2016 11 17

(30) Priorität:

2016-06-10 DE 40 2016 100 751.4

(73) Inhaber:

DAW SE, 64372 OBER-RAMSTADT, Roßdörfer Straße 50 (DE)

(74) Vertreter:

Dipl.Ing.Mag. Michael BABELUK, 1080 WIEN, Florianigasse 26/3 (AT)

(72) Schöpfer:

Rösler Martin, 64372 Ober-Ramstadt, Roßdörfer Straße 50 (DE)
Tillmann Katharina, 64372 Ober-Ramstadt , Roßdörfer Straße 50 ()

(51) (54) Klassen; Warenverzeichnis:

Kl. 32-00: **Grafik, Logo**

(28) Anzahl der vorgelegten Musterabbildungen: 1

(55) Abbildung (färbig):



(Reg.Nr. 68087)

(11) Reg.Nr. **68088** (21) Aktenz.: **MU 485/2016**

(22) Anmeldetag: 2016 11 17

(30) Priorität:

2016-06-10 DE 40 2016 100 751.4

(73) Inhaber:

DAW SE, 64372 OBER-RAMSTADT, Roßdörfer Straße 50 (DE)

(74) Vertreter:

Dipl.Ing.Mag. Michael BABELUK, 1080 WIEN, Florianigasse 26/3 (AT)

(72) Schöpfer:

Rösler Martin, 64372 Ober-Ramstadt, Roßdörfer Straße 50 (DE)
Tillmann Katharina, 64372 Ober-Ramstadt , Roßdörfer Straße 50 ()

(51) (54) Klassen; Warenverzeichnis:

Kl. 32-00: **Grafik, Logo**

(28) Anzahl der vorgelegten Musterabbildungen: 1

(55) Abbildung (färbig):



(Reg.Nr. 68088)

(11) Reg.Nr. **68089** (21) Aktenz.: **MU 486/2016**

(22) Anmeldetag: 2016 11 17

(30) Priorität:

2016-06-10 DE 40 2016 100 750.6

(73) Inhaber:

DAW SE, 64372 OBER-RAMSTADT, Roßdörfer Straße 50 (DE)

(74) Vertreter:

Dipl.Ing.Mag. Michael BABELUK, 1080 WIEN, Florianigasse 26/3 (AT)

(72) Schöpfer:

Rösler Martin, 64372 Ober-Ramstadt, Roßdörfer Straße 50 (DE)
Tillmann Katharina, 64372 Ober-Ramstadt , Roßdörfer Straße 50 ()

(51) (54) Klassen; Warenverzeichnis:

Kl. 32-00: **Grafik, Logo**

(28) Anzahl der vorgelegten Musterabbildungen: 1

(55) Abbildung (färbig):



(Reg.Nr. 68089)

(11) Reg.Nr. **68090** (21) Aktenz.: **MU 487/2016**

(22) Anmeldetag: 2016 11 17

(30) Priorität:

2016-06-10 DE 40 2016 100 750.6

(73) Inhaber:

DAW SE, 64372 OBER-RAMSTADT, Roßdörfer Straße 50 (DE)

(74) Vertreter:

Dipl.Ing.Mag. Michael BABELUK, 1080 WIEN, Florianigasse 26/3 (AT)

(72) Schöpfer:

Rösler Martin, 64372 Ober-Ramstadt, Roßdörfer Straße 50 (DE)
Tillmann Katharina, 64372 Ober-Ramstadt , Roßdörfer Straße 50 ()

(51) (54) Klassen; Warenverzeichnis:

Kl. 32-00: **Grafik, Logo**

(28) Anzahl der vorgelegten Musterabbildungen: 1

(55) Abbildung (färbig):

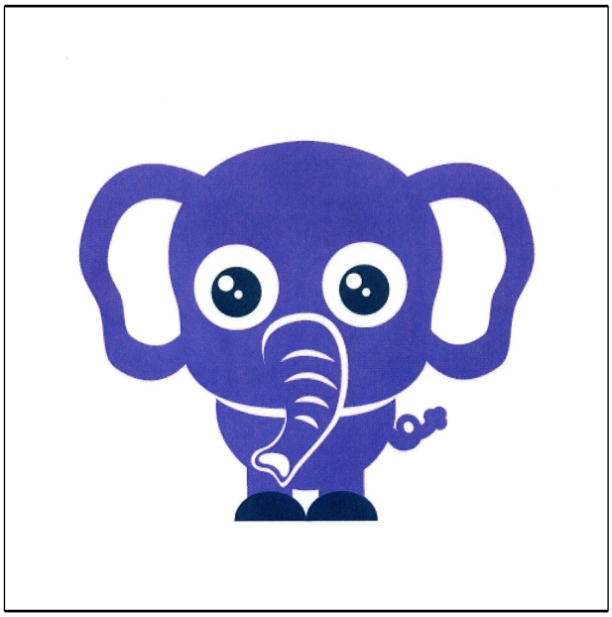

(Reg.Nr. 68090)

(11) Reg.Nr. **68091** (21) Aktenz.: **MU 488/2016**

(22) Anmeldetag: 2016 11 17

(30) Priorität:

2016-06-10 DE 40 2016 100 750.6

(73) Inhaber:

DAW SE, 64372 OBER-RAMSTADT, Roßdörfer Straße 50 (DE)

(74) Vertreter:

Dipl.Ing.Mag. Michael BABELUK, 1080 WIEN, Florianigasse 26/3 (AT)

(72) Schöpfer:

Rösler Martin, 64372 Ober-Ramstadt, Roßdörfer Straße 50 (DE)
Tillmann Katharina, 64372 Ober-Ramstadt , Roßdörfer Straße 50 ()

(51) (54) Klassen; Warenverzeichnis:

Kl. 32-00: **Grafik, Logo**

(28) Anzahl der vorgelegten Musterabbildungen: 1

(55) Abbildung (färbig):



(Reg.Nr. 68091)

(11) Reg.Nr. **68092** (21) Aktenz.: **MU 489/2016**

(22) Anmeldetag: 2016 11 17

(30) Priorität:

2016-06-10 DE 40 2016 100 750.6

(73) Inhaber:

DAW SE, 64372 OBER-RAMSTADT, Roßdörfer Straße 50 (DE)

(74) Vertreter:

Dipl.Ing.Mag. Michael BABELUK, 1080 WIEN, Florianigasse 26/3 (AT)

(72) Schöpfer:

Rösler Martin, 64372 Ober-Ramstadt, Roßdörfer Straße 50 (DE)
Tillmann Katharina, 64372 Ober-Ramstadt , Roßdörfer Straße 50 ()

(51) (54) Klassen; Warenverzeichnis:

Kl. 32-00: **Grafik, Logo**

(28) Anzahl der vorgelegten Musterabbildungen: 1

(55) Abbildung (färbig):



(Reg.Nr. 68092)

(11) Reg.Nr. **68093** (21) Aktenz.: **MU 490/2016**

(22) Anmeldetag: 2016 11 17

(30) Priorität:

2016-06-10 DE 40 2016 100 750.6

(73) Inhaber:

DAW SE, 64372 OBER-RAMSTADT, Roßdörfer Straße 50 (DE)

(74) Vertreter:

Dipl.Ing.Mag. Michael BABELUK, 1080 WIEN, Florianigasse 26/3 (AT)

(72) Schöpfer:

Rösler Martin, 64372 Ober-Ramstadt, Roßdörfer Straße 50 (DE)
Tillmann Katharina, 64372 Ober-Ramstadt , Roßdörfer Straße 50 ()

(51) (54) Klassen; Warenverzeichnis:

Kl. 32-00: **Grafik, Logo**

(28) Anzahl der vorgelegten Musterabbildungen: 1

(55) Abbildung (färbig):



(Reg.Nr. 68093)

(11) Reg.Nr. **68094** (21) Aktenz.: **MU 491/2016**

(22) Anmeldetag: 2016 11 17

(30) Priorität:

2016-06-10 DE 40 2016 100 750.6

(73) Inhaber:

DAW SE, 64372 OBER-RAMSTADT, Roßdörfer Straße 50 (DE)

(74) Vertreter:

Dipl.Ing.Mag. Michael BABELUK, 1080 WIEN, Florianigasse 26/3 (AT)

(72) Schöpfer:

Rösler Martin, 64372 Ober-Ramstadt, Roßdörfer Straße 50 (DE)
Tillmann Katharina, 64372 Ober-Ramstadt , Roßdörfer Straße 50 ()

(51) (54) Klassen; Warenverzeichnis:

Kl. 32-00: **Grafik, Logo**

(28) Anzahl der vorgelegten Musterabbildungen: 1

(55) Abbildung (färbig):



(Reg.Nr. 68094)

(11) Reg.Nr. **68095** (21) Aktenz.: **MU 492/2016**

(22) Anmeldetag: 2016 11 17

(30) Priorität:

2016-06-10 DE 40 2016 100 750.6

(73) Inhaber:

DAW SE, 64372 OBER-RAMSTADT, Roßdörfer Straße 50 (DE)

(74) Vertreter:

Dipl.Ing.Mag. Michael BABELUK, 1080 WIEN, Florianigasse 26/3 (AT)

(72) Schöpfer:

Rösler Martin, 64372 Ober-Ramstadt, Roßdörfer Straße 50 (DE)
Tillmann Katharina, 64372 Ober-Ramstadt , Roßdörfer Straße 50 ()

(51) (54) Klassen; Warenverzeichnis:

Kl. 32-00: **Grafik, Logo**

(28) Anzahl der vorgelegten Musterabbildungen: 1

(55) Abbildung (färbig):

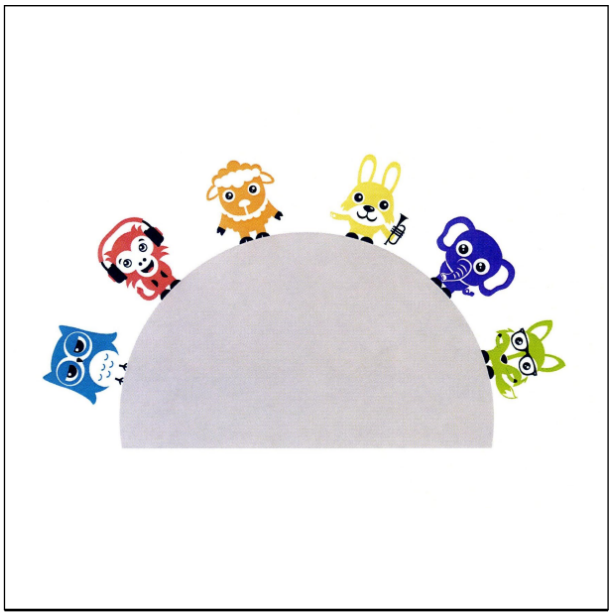

(Reg.Nr. 68095)

(11) Reg.Nr. **68096** (21) Aktenz.: **MU 493/2016**

(22) Anmeldetag: 2016 11 17

(30) Priorität:

2016-06-10 DE 40 2016 100 750.6

(73) Inhaber:

DAW SE, 64372 OBER-RAMSTADT, Roßdörfer Straße 50 (DE)

(74) Vertreter:

Dipl.Ing.Mag. Michael BABELUK, 1080 WIEN, Florianigasse 26/3 (AT)

(72) Schöpfer:

Rösler Martin, 64372 Ober-Ramstadt, Roßdörfer Straße 50 (DE)
Tillmann Katharina, 64372 Ober-Ramstadt , Roßdörfer Straße 50 ()

(51) (54) Klassen; Warenverzeichnis:

Kl. 32-00: **Grafik, Logo**

(28) Anzahl der vorgelegten Musterabbildungen: 1

(55) Abbildung (färbig):

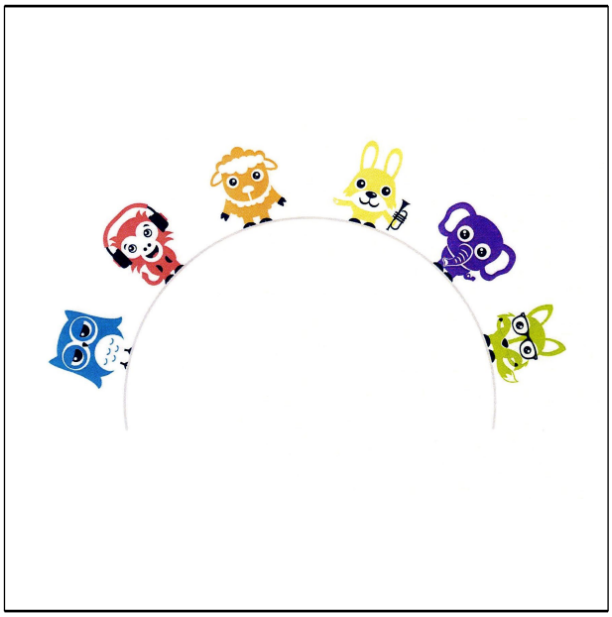

(Reg.Nr. 68096)

(11) Reg.Nr. **68097** (21) Aktenz.: **MU 494/2016**

(22) Anmeldetag: 2016 11 17

(30) Priorität:

2016-06-10 DE 40 2016 100 750.6

(73) Inhaber:

DAW SE, 64372 OBER-RAMSTADT, Roßdörfer Straße 50 (DE)

(74) Vertreter:

Dipl.Ing.Mag. Michael BABELUK, 1080 WIEN, Florianigasse 26/3 (AT)

(72) Schöpfer:

Rösler Martin, 64372 Ober-Ramstadt, Roßdörfer Straße 50 (DE)
Tillmann Katharina, 64372 Ober-Ramstadt , Roßdörfer Straße 50 ()

(51) (54) Klassen; Warenverzeichnis:

Kl. 32-00: **Grafik, Logo**

(28) Anzahl der vorgelegten Musterabbildungen: 1

(55) Abbildung (färbig):

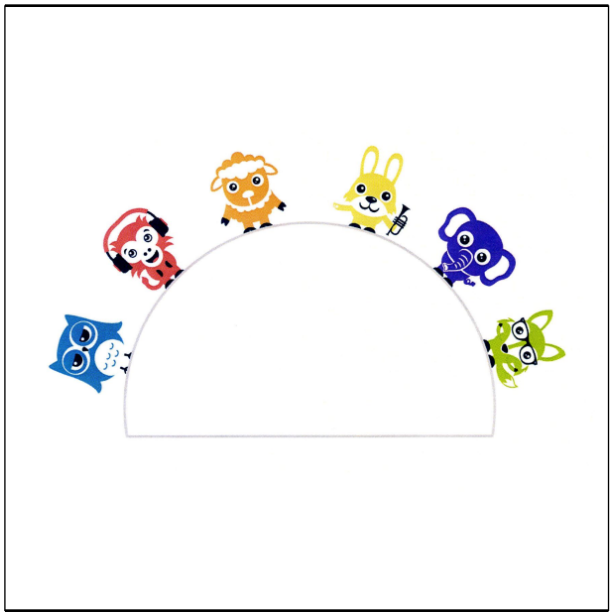

(Reg.Nr. 68097)

(11) Reg.Nr. **68098** (21) Aktenz.: **MU 495/2016**

(22) Anmeldetag: 2016 11 17

(30) Priorität:

2016-06-10 DE 40 2016 100 750.6

(73) Inhaber:

DAW SE, 64372 OBER-RAMSTADT, Roßdörfer Straße 50 (DE)

(74) Vertreter:

Dipl.Ing.Mag. Michael BABELUK, 1080 WIEN, Florianigasse 26/3 (AT)

(72) Schöpfer:

Rösler Martin, 64372 Ober-Ramstadt, Roßdörfer Straße 50 (DE)
Tillmann Katharina, 64372 Ober-Ramstadt , Roßdörfer Straße 50 ()

(51) (54) Klassen; Warenverzeichnis:

Kl. 32-00: **Grafik, Logo**

(28) Anzahl der vorgelegten Musterabbildungen: 1

(55) Abbildung (färbig):



(Reg.Nr. 68098)

(11) Reg.Nr. **68099** (21) Aktenz.: **MU 496/2016**

(22) Anmeldetag: 2016 11 17

(30) Priorität:

2016-06-10 DE 40 2016 100 750.6

(73) Inhaber:

DAW SE, 64372 OBER-RAMSTADT, Roßdörfer Straße 50 (DE)

(74) Vertreter:

Dipl.Ing.Mag. Michael BABELUK, 1080 WIEN, Florianigasse 26/3 (AT)

(72) Schöpfer:

Rösler Martin, 64372 Ober-Ramstadt, Roßdörfer Straße 50 (DE)
Tillmann Katharina, 64372 Ober-Ramstadt , Roßdörfer Straße 50 ()

(51) (54) Klassen; Warenverzeichnis:

Kl. 32-00: **Grafik, Logo**

(28) Anzahl der vorgelegten Musterabbildungen: 1

(55) Abbildung (färbig):



(Reg.Nr. 68099)

(11) Reg.Nr. **68100** (21) Aktenz.: **MU 497/2016**
(22) Anmeldetag: 2016 11 17
(30) Priorität:
2016-06-10 DE 40 2016 100 750.6
(73) Inhaber:
DAW SE, 64372 OBER-RAMSTADT, Roßdörfer Straße 50 (DE)
(74) Vertreter:
Dipl.Ing.Mag. Michael BABELUK, 1080 WIEN, Florianigasse 26/3 (AT)
(72) Schöpfer:
Rösler Martin, 64372 Ober-Ramstadt, Roßdörfer Straße 50 (DE)
Tillmann Katharina, 64372 Ober-Ramstadt , Roßdörfer Straße 50 ()
(51) (54) Klassen; Warenverzeichnis:
Kl. 32-00: **Grafik, Logo**
(28) Anzahl der vorgelegten Musterabbildungen: 1
(55) Abbildung (färbig):



(Reg.Nr. 68100)

(11) Reg.Nr. **68101** (21) Aktenz.: **MU 593/2016**
(22) Anmeldetag: 2016 12 29
(73) Inhaber:
Hülya Ayas, 1110 Wien, Herretweg 4/4/2 (AT)
(72) Schöpfer:
Ayas Hülya, 1110 Wien, Herretweg (AT)
(51) (54) Klassen; Warenverzeichnis:
Kl. 11-02: **Ziergegenstand**
(57) Beschreibung vorgelegt
(28) Anzahl der vorgelegten Musterabbildungen: 1
(55) Abbildung (färbig):



(Reg.Nr. 68101)

(11) Reg.Nr. **68102** (21) Aktenz.: **MU 594/2016**
(22) Anmeldetag: 2016 12 29
(73) Inhaber:
Hülya Ayas, 1110 Wien, Herretweg 4/4/2 (AT)
(72) Schöpfer:
Ayas Hülya, 1110 Wien, Herretweg (AT)
(51) (54) Klassen; Warenverzeichnis:
Kl. 11-02: **Ziergegenstand**
(57) Beschreibung vorgelegt
(28) Anzahl der vorgelegten Musterabbildungen: 1
(55) Abbildung (färbig):



(Reg.Nr. 68102)

(11) Reg.Nr. **68103** (21) Aktenz.: **MU 595/2016**
(22) Anmeldetag: 2016 12 29
(73) Inhaber:
Hülya Ayas, 1110 Wien, Herretweg 4/4/2 (AT)
(72) Schöpfer:
Ayas Hülya, 1110 Wien, Herretweg (AT)

(51) (54) Klassen; Warenverzeichnis:
Kl. 11-02: **Ziergegenstand**
(57) Beschreibung vorgelegt
(28) Anzahl der vorgelegten Musterabbildungen: 1
(55) Abbildung (färbig):



(Reg.Nr. 68103)

(11) Reg.Nr. **68104** (21) Aktenz.: **MU 83/2017**
(22) Anmeldetag: 2017 02 02
(73) Inhaber:
Hobiger GmbH Metallbau, 5412 Puch bei Hallein, Schulstraße 89 (AT)
(72) Schöpfer:
Ing. Hobiger Franz, 5412 Puch bei Hallein, Schulstraße 89 (AT)
(51) (54) Klassen; Warenverzeichnis:
Kl. 25-02: **Befestigung für Balkongeländer**
(57) Beschreibung vorgelegt
(28) Anzahl der vorgelegten Musterabbildungen: 1
(55) Abbildung (färbig):



(Reg.Nr. 68104)

Verzicht

067143

Erlöschen

wegen Nichtzahlung der Erneuerungsgebühr:

022861	022865	023222	046637	046638
046639	046642	047169	047170	047237
047238	047239	047240	047241	047242
047243	047271	047293	047537	047538
047539	047540	047541	047542	047543
059872	063840	063841	063842	063853
063854	063940	063941	063942	063943
064284	064285	064286	064287	064288
064289				

Erlöschen

wegen Zeitablauf:

003621	003622	003623	003646	003650
003655	003691	003694	003695	003696
003697	003698	003699	003700	003701
003702	003706	003707	003708	003709
003710	003711	003712	003713	003714
003715	004207	009903	009904	009905
009906	009907	009908	009909	009910
009911	009912			

ÖSTERREICHISCHER
MUSTERANZEIGER

österreichisches patentamt

Wien, 20. Mai 2017 / Nr. 5

Erscheint am 20. jedes Monats

Redaktion, Verwaltung und Verlag
im Österreichischen Patentamt
Wien XX., Dresdner Straße 87
Postanschrift: Postfach 95
1200 Wien

Inhalt

- **Registrierungen (68105 bis 68181)**
- **Firmenwortlautänderungen**
- **Erlöschen**

Bemerkungen:

Der Schutzbeginn stimmt mit dem Tag der Veröffentlichung und Registrierung des Musters überein.

Die Schutzdauer beträgt fünf Jahre beginnend mit dem Tag der Anmeldung und kann durch rechtzeitige Erneuerung viermal um je fünf Jahre verlängert werden.

Der Musteranmelder kann bis zu zehn verschiedene Musterabbildungen vorlegen. Veröffentlicht wird nur die hierfür vom Anmelder bzw. vom Patentamt ausgewählte Abbildung in schwarzweiß, wobei angegeben ist, ob diese Abbildung färbig oder schwarzweiß vorgelegt wurde.

Die jeweils neben den bibliographischen Daten stehenden Zahlen entsprechen dem WIPO-Standard St. 80 und dienen der zusätzlichen Kennzeichnung dieser Daten.

Kl. = Klasse nach der Klasseneinteilung des Abkommens von Locarno zur Errichtung einer internationalen Klassifikation für gewerbliche Muster und Modelle, BGBl.Nr. 496/1990.

Ländercode

AD ANDORRA
AE VEREINIGTE ARABISCHE EMIRATE
AF AFGHANISTAN
AG ANTIGUA UND BARBUDA
AI ANGUILLA
AL ALBANIEN
AM ARMENIEN
AN NIEDERLÄNDISCHE ANTILLEN
AO ANGOLA
AP AFRIKANISCHE REGIONALE ORGANISATION FÜR GEISTIGES EIGENTUM (ARIPO)
AR ARGENTINIEN
AT ÖSTERREICH
AU AUSTRALIEN
AW ARUBA
AZ ASERBAIDSCHAN
BA BOSNIEN UND HERZEGOWINA
BB BARBADOS
BD BANGLADESCH
BE BELGIEN
BF BURKINA FASO
BG BULGARIEN
BH BAHRAIN
BI BURUNDI
BJ BENIN
BM BERMUDA
BN BRUNEI DARUSSALAM
BO BOLIVIEN, PLURINATIONALER STAAT
BQ BONAIRE, SANKT EUSTATIUS UND SABA
BR BRASILIEN
BS BAHAMAS
BT BHUTAN
BV BOUVETINSEL
BW BOTSWANA
BX BENELUX MARKENAMT (BOIP)
BY BELARUS (WEIßRUSSLAND)
BZ BELIZE
CA KANADA
CD DEMOKRATISCHE REPUBLIK KONGO
CF ZENTRALAFRIKANISCHE REPUBLIK
CG KONGO
CH SCHWEIZ
CI ELFENBEINKÜSTE
CK COOK-INSELN
CL CHILE
CM KAMERUN
CN CHINA
CO KOLUMBIEN
CR COSTA RICA
CS TSCHECHISCHE UND SLOWAKISCHE FÖD. REP./CSFR
CU KUBA
CV KAP VERDE
CW CURAÇAO
CY ZYPERN
CZ TSCHECHIEN
DD DDR (ALT)
DE DEUTSCHLAND
DJ DSCHIBUTI
DK DÄNEMARK
DM DOMINICA
DO DOMINIKANISCHE REPUBLIK
DZ ALGERIEN
EA EURASISCHE PATENTORGANISATION (EAPO)
EC ECUADOR
EE ESTLAND
EG ÄGYPTEN
EH WEST SAHARA
EM AMT DER EUROPÄISCHEN UNION FÜR GEISTIGES EIGENTUM (EUIPO)
EP EUROPÄISCHES PATENTAMT
ER ERITREA
ES SPANIEN
ET ÄTHIOPIEN
EU Europäische Union
FI FINNLAND
FJ FIDSCHI
FK FALKLAND INSELN (MALWINEN)
FO FÄRÖER INSELN
FR FRANKREICH
GA GABUN
GB VEREINIGTES KÖNIGREICH
GC PATENTAMT DES KOOPERATIONSRATS DER ARABISCHEN STAATEN DES GOLFES (GCC)
GD GRENADA
GE GEORGIEN
GG GUERNSEY
GH GHANA
GI GIBRALTAR
GL GRÖNLAND
GM GAMBIA
GN GUINEA
GP GUADELOUPE
GQ ÄQUATORIALGUINEA
GR GRIECHENLAND
GS SÜDGEORGIEN UND DIE SÜDLICHEN SANDWICHINSELN
GT GUATEMALA
GU GUAM
GW GUINEA-BISSAU
GY GUYANA
HK HONGKONG (VERWALTUNG DER VOLKSREPUBLIK CHINA)
HN HONDURAS
HR KROATIEN
HT HAITI
HU UNGARN
IB INTERNATIONALES BÜRO DER WELTORGANISATION FÜR GEISTIGES EIGENTUM (WIPO)
ID INDONESIEN
IE IRLAND
IL ISRAEL
IM ISLE OF MAN
IN INDIEN
IQ IRAK
IR IRAN
IS ISLAND
IT ITALIEN
JE JERSEY
JM JAMAIKA
JO JORDANIEN
JP JAPAN
KE KENIA
KG KIRGISISTAN
KH KAMBODSCHA
KI KIRIBATI
KM KOMOREN
KN ST. KITTS UND NEVIS
KP DEMOKRATISCHE VOLKSREPUBLIK KOREA
KR KOREA
KW KUWAIT
KY KAIMANINSELN (CAYMAN ISLANDS)
KZ KASACHSTAN
LA LAOS
LB LIBANON
LC SANTA LUCIA
LI LIECHTENSTEIN
LK SRI LANKA
LR LIBERIA
LS LESOTHO
LT LITAUEN
LU LUXEMBURG
LV LETTLAND
LY LYBIEN
MA MAROKKO
MC MONACO
MD MOLDAU
ME MONTENEGRO
MG MADAGASKAR
MH MARSHALL INSELN
MK MAZEDONIEN
ML MALI
MM MYANMAR
MN MONGOLEI
MO MACAO
MP NÖRDLICHE MARIANEN
MR MAURETANIEN
MS MONTSERRAT
MT MALTA
MU MAURITIUS
MV MALEDIVEN
MW MALAWI
MX MEXIKO
MY MALAYSIEN
MZ MOZAMBIQUE
NA NAMIBIEN
NC NEU KALEDONIEN
NE NIGER
NG NIGERIEN
NI NICARAGUA
NL NIEDERLANDE
NO NORWEGEN
NP NEPAL
NR NAURU
NZ NEUSEELAND
OA AFRIKANISCHE ORGANISATION FÜR GEISTIGES EIGENTUM (OAPI)
OM OMAN
PA PANAMA
PE PERU
PF FRANZÖSISCH POLYNESIEN
PG PAPUA NEUGUINEA
PH PHILIPPINEN
PK PAKISTAN
PL POLEN
PR PUERTO RICO
PT PORTUGAL
PW PALAU
PY PARAGUAY
QA KATAR
RE REUNION
RO RUMÄNIEN
RS SERBIEN
RU RUSSISCHE FÖDERATION
RW RUANDA
SA SAUDIARABIEN
SB SALOMONEN
SC SEYCHELLEN
SD SUDAN
SE SCHWEDEN
SG SINGAPUR
SH SANKT HELENA, ASCENSION UND TRISTAN DA CUNHA
SI SLOWENIEN
SK SLOWAKEI
SL SIERRA LEONE
SM SAN MARINO
SN SENEGAL
SO SOMALIA
SR SURINAM
SS SÜDSUDAN
ST SÃO TOMÉ UND PRÍNCIPE
SU SOWJETUNION/UDSSR
SV EL SALVADOR
SX ST. MARTIN (NIEDERLÄNDISCHE VERWALTUNG)
SY SYRIEN
SZ SWAZILAND
TC TURKS- UND CAICOSINSELN
TD TSCHAD
TG TOGO
TH THAILAND
TJ TADSCHIKISTAN
TK TOKELAU
TL TIMOR-LESTE
TM TURKMENISTAN
TN TUNESIEN
TO TONGA
TR TÜRKEI
TT TRINIDAD UND TOBAGO
TV TUVALU
TW TAIWAN
TZ TANSANIA
UA UKRAINE
UG UGANDA
UM UNIONSMARKE
US VEREINIGTE STAATEN VON AMERIKA
UY URUGUAY
UZ USBEKISTAN
VA VATIKAN

VC SANKT VINCENT UND DIE GRENADINEN

VE VENEZUELA

VG JUNGFERN-INSELN (BRITISCH)

VN VIETNAM

VU VANUATU

WO INTERNATIONALES BÜRO DER WELTORGANISATION FÜR GEISTIGES EIGENTUM (WIPO)

WS SAMOA

XN NORDISCHES PATENT INSTITUT (NPI)

YE JEMEN

YU JUGOSLAWIEN/SFRJ

ZA SÜDAFRIKA

ZM SAMBIA

ZW ZIMBABWE

Registrierungen

Schutzdauerbeginn: 20. Mai 2017

(11) Reg.Nr. **68105** (21) Aktenz.: **MU 420/2016**

(22) Anmeldetag: 2016 10 03

(73) Inhaber:

VOLKSWAGEN AKTIENGESELLSCHAFT, 38440 WOLFSBURG, BERLINER RING 2 (DE)

(74) Vertreter:

Sonn & Partner Patentanwälte, 1010 Wien, Riemergasse 14 (AT)

(51) (54) Klassen; Warenverzeichnis:

Kl. 26-06: **Scheinwerfer für Fahrzeuge**

(28) Anzahl der vorgelegten Musterabbildungen: 4

(55) Abbildung (schwarzweiß):



(Reg.Nr. 68105)

(11) Reg.Nr. **68106** (21) Aktenz.: **MU 421/2016**

(22) Anmeldetag: 2016 10 03

(73) Inhaber:

VOLKSWAGEN AKTIENGESELLSCHAFT, 38440 WOLFSBURG, BERLINER RING 2 (DE)

(74) Vertreter:

Sonn & Partner Patentanwälte, 1010 Wien, Riemergasse 14 (AT)

(51) (54) Klassen; Warenverzeichnis:

Kl. 26-06: **Scheinwerfer für Fahrzeuge**

(28) Anzahl der vorgelegten Musterabbildungen: 4

(55) Abbildung (schwarzweiß):



(Reg.Nr. 68106)

(11) Reg.Nr. **68107** (21) Aktenz.: **MU 422/2016**

(22) Anmeldetag: 2016 10 03

(73) Inhaber:

VOLKSWAGEN AKTIENGESELLSCHAFT, 38440 WOLFSBURG, BERLINER RING 2 (DE)

(74) Vertreter:

Sonn & Partner Patentanwälte, 1010 Wien, Riemergasse 14 (AT)

(51) (54) Klassen; Warenverzeichnis:

Kl. 26-06: **Scheinwerfer für Fahrzeuge**

(28) Anzahl der vorgelegten Musterabbildungen: 1

(55) Abbildung (schwarzweiß):

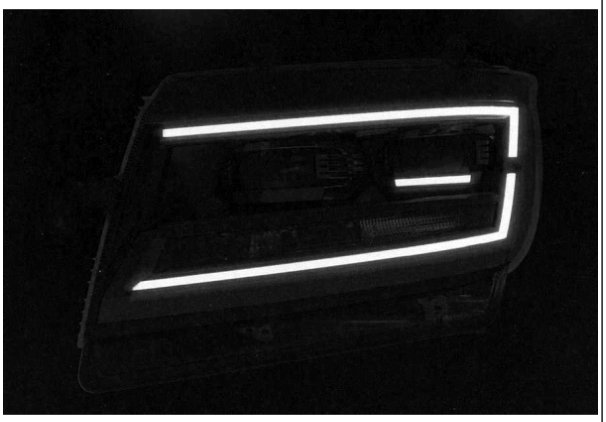

(Reg.Nr. 68107)

(11) Reg.Nr. **68108** (21) Aktenz.: **MU 423/2016**

(22) Anmeldetag: 2016 10 03

(73) Inhaber:

VOLKSWAGEN AKTIENGESELLSCHAFT, 38440 WOLFSBURG, BERLINER RING 2 (DE)

(74) Vertreter:

Sonn & Partner Patentanwälte, 1010 Wien, Riemergasse 14 (AT)

(51) (54) Klassen; Warenverzeichnis:

Kl. 26-06: **Scheinwerfer für Fahrzeuge**

(28) Anzahl der vorgelegten Musterabbildungen: 1

(55) Abbildung (schwarzweiß):

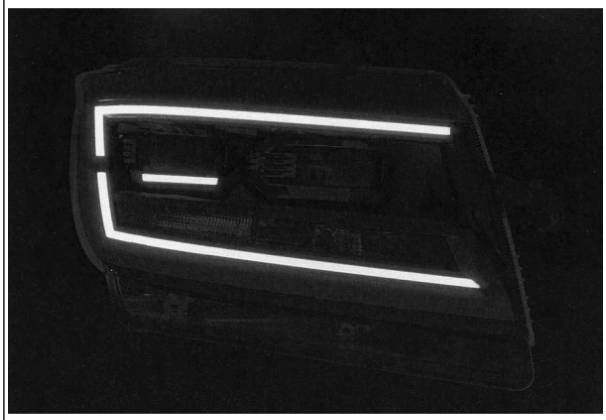

(Reg.Nr. 68108)

(11) Reg.Nr. **68109** (21) Aktenz.: **MU 500/2016**

(22) Anmeldetag: 2016 11 18

(73) Inhaber:

Anna Parisa Ehsani, 1160 Wien, Brunnengasse 75/2/9-10 (AT)

(72) Schöpfer:

Ehsani Anna, 1160 Wien, Brunnengasse 75/2/9-10 (AT)

(51) (54) Klassen; Warenverzeichnis:

Kl. 32-00: **Grafik**

(57) Beschreibung vorgelegt

(28) Anzahl der vorgelegten Musterabbildungen: 1

(55) Abbildung (färbig):



(Reg.Nr. 68109)

(11) Reg.Nr. **68110** (21) Aktenz.: **MU 501/2016**

(22) Anmeldetag: 2016 11 18

(73) Inhaber:

Anna Parisa Ehsani, 1160 Wien, Brunnengasse 75/2/9-10 (AT)

(72) Schöpfer:

Ehsani Anna, 1160 Wien, Brunnengasse 75/2/9-10 (AT)

(51) (54) Klassen; Warenverzeichnis:

Kl. 32-00: **Grafik**

(57) Beschreibung vorgelegt

(28) Anzahl der vorgelegten Musterabbildungen: 1

(55) Abbildung (färbig):



(Reg.Nr. 68110)

(11) Reg.Nr. **68111** (21) Aktenz.: **MU 502/2016**

(22) Anmeldetag: 2016 11 18

(73) Inhaber:

Anna Parisa Ehsani, 1160 Wien, Brunnengasse 75/2/9-10 (AT)

(72) Schöpfer:

Ehsani Anna, 1160 Wien, Brunnengasse 75/2/9-10 (AT)

(51) (54) Klassen; Warenverzeichnis:

Kl. 32-00: **Grafik**

(57) Beschreibung vorgelegt

(28) Anzahl der vorgelegten Musterabbildungen: 1

(55) Abbildung (färbig):



(Reg.Nr. 68111)

(11) Reg.Nr. **68112** (21) Aktenz.: **MU 503/2016**
(22) Anmeldetag: 2016 11 18
(73) Inhaber:
Anna Parisa Ehsani, 1160 Wien, Brunnengasse 75/2/9-10 (AT)
(72) Schöpfer:
Ehsani Anna, 1160 Wien, Brunnengasse 75/2/9-10 (AT)
(51) (54) Klassen; Warenverzeichnis:
Kl. 32-00: **Grafik**
(57) Beschreibung vorgelegt
(28) Anzahl der vorgelegten Musterabbildungen: 1
(55) Abbildung (färbig):

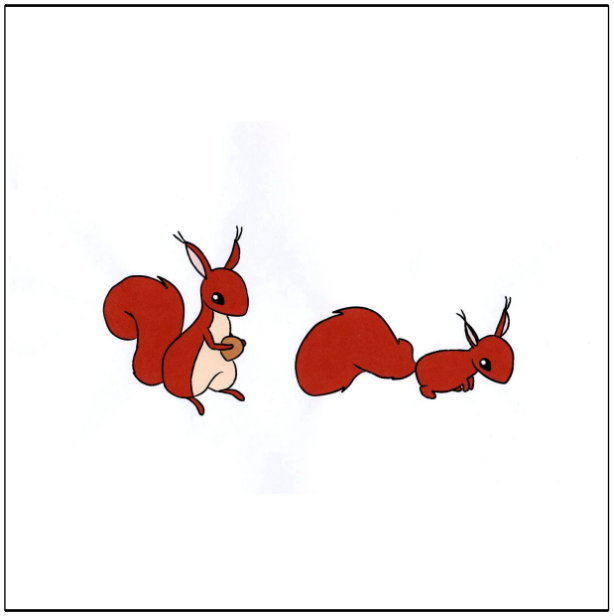

(Reg.Nr. 68112)

(11) Reg.Nr. **68113** (21) Aktenz.: **MU 504/2016**
(22) Anmeldetag: 2016 11 18
(73) Inhaber:
Anna Parisa Ehsani, 1160 Wien, Brunnengasse 75/2/9-10 (AT)
(72) Schöpfer:
Ehsani Anna, 1160 Wien, Brunnengasse 75/2/9-10 (AT)
(51) (54) Klassen; Warenverzeichnis:
Kl. 32-00: **Grafik**
(57) Beschreibung vorgelegt
(28) Anzahl der vorgelegten Musterabbildungen: 1
(55) Abbildung (färbig):

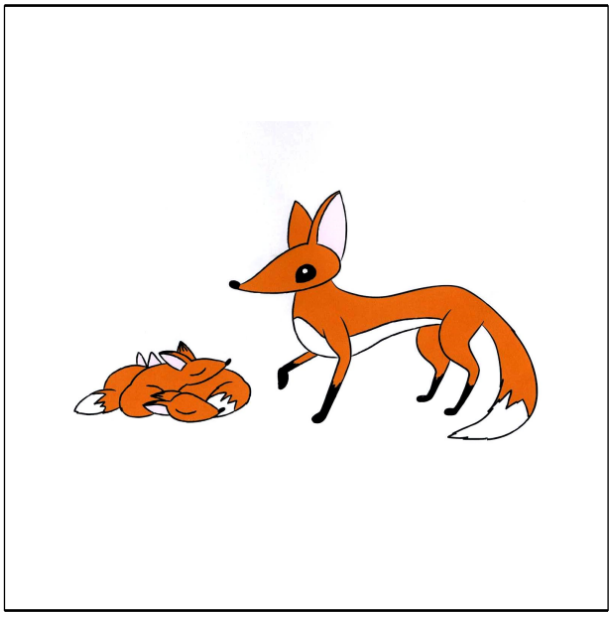

(Reg.Nr. 68113)

(11) Reg.Nr. **68114** (21) Aktenz.: **MU 505/2016**
(22) Anmeldetag: 2016 11 18
(73) Inhaber:
Anna Parisa Ehsani, 1160 Wien, Brunnengasse 75/2/9-10 (AT)
(72) Schöpfer:
Ehsani Anna, 1160 Wien, Brunnengasse 75/2/9-10 (AT)
(51) (54) Klassen; Warenverzeichnis:
Kl. 32-00: **Grafik**
(57) Beschreibung vorgelegt
(28) Anzahl der vorgelegten Musterabbildungen: 1
(55) Abbildung (färbig):

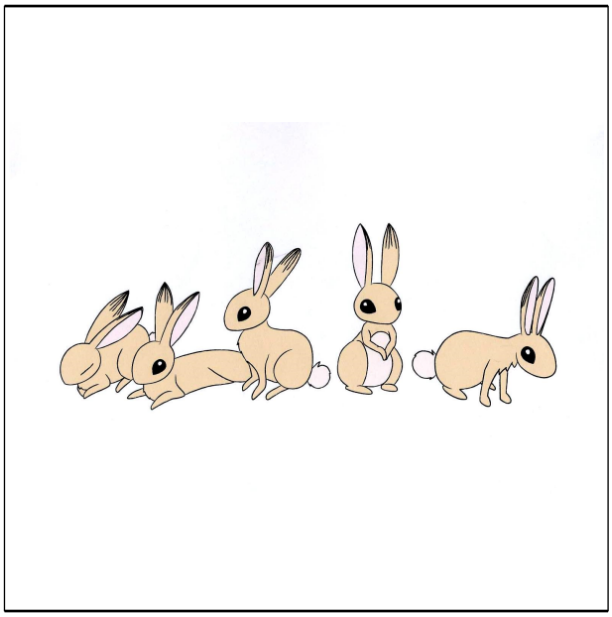

(Reg.Nr. 68114)

(11) Reg.Nr. **68115** (21) Aktenz.: **MU 506/2016**
(22) Anmeldetag: 2016 11 18
(73) Inhaber:
Anna Parisa Ehsani, 1160 Wien, Brunnengasse 75/2/9-10 (AT)
(72) Schöpfer:
Ehsani Anna, 1160 Wien, Brunnengasse 75/2/9-10 (AT)
(51) (54) Klassen; Warenverzeichnis:
Kl. 32-00: **Grafik**
(57) Beschreibung vorgelegt
(28) Anzahl der vorgelegten Musterabbildungen: 1
(55) Abbildung (färbig):

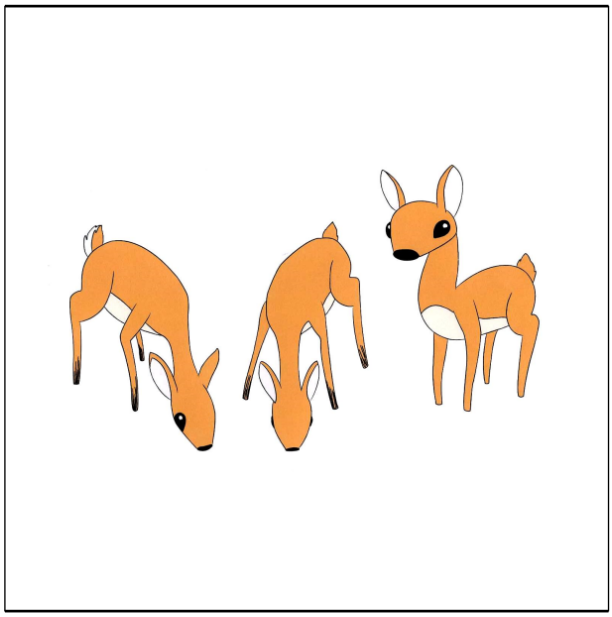

(Reg.Nr. 68115)

(11) Reg.Nr. **68116** (21) Aktenz.: **MU 507/2016**
(22) Anmeldetag: 2016 11 18
(73) Inhaber:
Anna Parisa Ehsani, 1160 Wien, Brunnengasse 75/2/9-10 (AT)
(72) Schöpfer:
Ehsani Anna, 1160 Wien, Brunnengasse 75/2/9-10 (AT)
(51) (54) Klassen; Warenverzeichnis:
Kl. 32-00: **Grafik**
(57) Beschreibung vorgelegt
(28) Anzahl der vorgelegten Musterabbildungen: 1
(55) Abbildung (färbig):

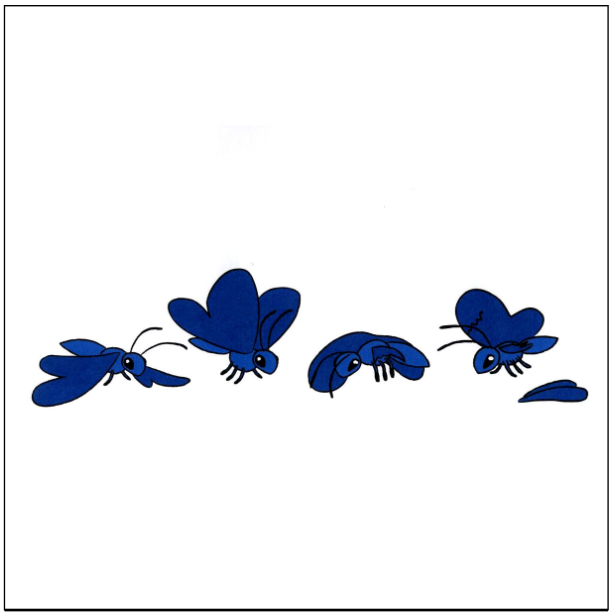

(Reg.Nr. 68116)

(11) Reg.Nr. **68117** (21) Aktenz.: **MU 508/2016**
(22) Anmeldetag: 2016 11 18
(73) Inhaber:
Anna Parisa Ehsani, 1160 Wien, Brunnengasse 75/2/9-10 (AT)
(72) Schöpfer:
Ehsani Anna, 1160 Wien, Brunnengasse 75/2/9-10 (AT)
(51) (54) Klassen; Warenverzeichnis:
Kl. 32-00: **Grafik**
(57) Beschreibung vorgelegt
(28) Anzahl der vorgelegten Musterabbildungen: 1
(55) Abbildung (färbig):

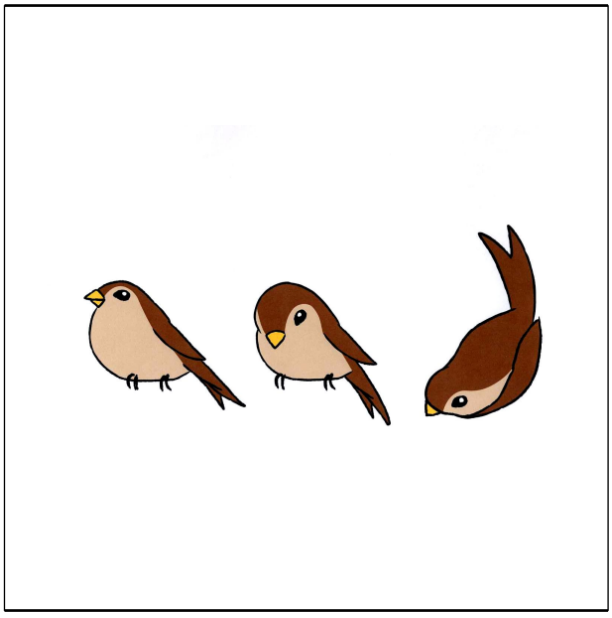

(Reg.Nr. 68117)

(11) Reg.Nr. **68118** (21) Aktenz.: **MU 509/2016**
(22) Anmeldetag: 2016 11 22
(73) Inhaber:
Martin Albrecht, 6105 Leutasch, Föhrenwald 2 (AT)
(72) Schöpfer:

Albrecht Martin, 6105 Leutasch, Föhrenwald 2 (AT)
(51) (54) Klassen; Warenverzeichnis:
Kl. 10-01: **Großuhr, Wanduhr**
(57) Beschreibung vorgelegt
(28) Anzahl der vorgelegten Musterabbildungen: 1
(55) Abbildung (färbig):

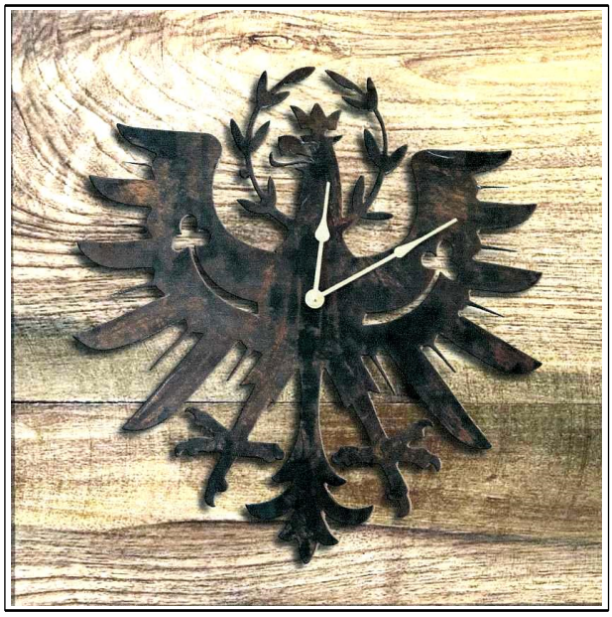

(Reg.Nr. 68118)

(11) Reg.Nr. **68119** (21) Aktenz.: **MU 510/2016**
(22) Anmeldetag: 2016 11 22
(73) Inhaber:
Martin Albrecht, 6105 Leutasch, Föhrenwald 2 (AT)
(72) Schöpfer:
Albrecht Martin, 6105 Leutasch, Föhrenwald 2 (AT)
(51) (54) Klassen; Warenverzeichnis:
Kl. 10-01: **Großuhr, Wanduhr**
(57) Beschreibung vorgelegt
(28) Anzahl der vorgelegten Musterabbildungen: 1
(55) Abbildung (färbig):



(Reg.Nr. 68119)

(11) Reg.Nr. **68120** (21) Aktenz.: **MU 511/2016**
(22) Anmeldetag: 2016 11 22
(73) Inhaber:
Martin Albrecht, 6105 Leutasch, Föhrenwald 2 (AT)
(72) Schöpfer:
Albrecht Martin, 6105 Leutasch , Föhrenwald 2 (AT)
(51) (54) Klassen; Warenverzeichnis:
Kl. 10-01: **Großuhr, Wanduhr**
(57) Beschreibung vorgelegt
(28) Anzahl der vorgelegten Musterabbildungen: 1
(55) Abbildung (färbig):



(Reg.Nr. 68120)

(11) Reg.Nr. **68121** (21) Aktenz.: **MU 512/2016**
(22) Anmeldetag: 2016 11 22
(73) Inhaber:
Martin Albrecht, 6105 Leutasch, Föhrenwald 2 (AT)
(72) Schöpfer:
Albrecht Martin, 6105 Leutasch, Föhrenwald 2 (AT)
(51) (54) Klassen; Warenverzeichnis:
Kl. 10-01: **Großuhr, Wanduhr**
(57) Beschreibung vorgelegt
(28) Anzahl der vorgelegten Musterabbildungen: 1
(55) Abbildung (färbig):



(Reg.Nr. 68121)

(11) Reg.Nr. **68122** (21) Aktenz.: **MU 513/2016**
(22) Anmeldetag: 2016 11 22
(73) Inhaber:
Martin Albrecht, 6105 Leutasch, Föhrenwald 2 (AT)
(72) Schöpfer:
Albrecht Martin, 6105 Leutasch, Föhrenwald 2 (AT)
(51) (54) Klassen; Warenverzeichnis:
Kl. 10-01: **Großuhr, Wanduhr**
(57) Beschreibung vorgelegt
(28) Anzahl der vorgelegten Musterabbildungen: 1
(55) Abbildung (färbig):



(Reg.Nr. 68122)

(11) Reg.Nr. **68123** (21) Aktenz.: **MU 514/2016**
(22) Anmeldetag: 2016 11 22
(73) Inhaber:
Martin Albrecht, 6105 Leutasch, Föhrenwald 2 (AT)
(72) Schöpfer:
Albrecht Martin, 6105 Leutasch, Föhrenwald 2 (AT)
(51) (54) Klassen; Warenverzeichnis:
Kl. 10-01: **Großuhr, Wanduhr**
(57) Beschreibung vorgelegt
(28) Anzahl der vorgelegten Musterabbildungen: 1
(55) Abbildung (färbig):



(Reg.Nr. 68123)

(11) Reg.Nr. **68124** (21) Aktenz.: **MU 515/2016**
(22) Anmeldetag: 2016 11 22
(73) Inhaber:
Martin Albrecht, 6105 Leutasch, Föhrenwald 2 (AT)
(72) Schöpfer:
Albrecht Martin, 6105 Leutasch, Föhrenwald 2 (AT)
(51) (54) Klassen; Warenverzeichnis:
Kl. 11-02: **Wandbild, Wandschmuck, Ziergegenstand**
(57) Beschreibung vorgelegt
(28) Anzahl der vorgelegten Musterabbildungen: 1
(55) Abbildung (färbig):



(Reg.Nr. 68124)

(11) Reg.Nr. **68125** (21) Aktenz.: **MU 516/2016**

(22) Anmeldetag: 2016 11 22
(73) Inhaber:
Martin Albrecht, 6105 Leutasch, Föhrenwald 2 (AT)
(72) Schöpfer:
Albrecht Martin, 6105 Leutasch, Föhrenwald 2 (AT)
(51) (54) Klassen; Warenverzeichnis:
Kl. 11-02: **Wandbild, Wandschmuck, Ziergegenstand**
(57) Beschreibung vorgelegt
(28) Anzahl der vorgelegten Musterabbildungen: 1
(55) Abbildung (schwarzweiß):

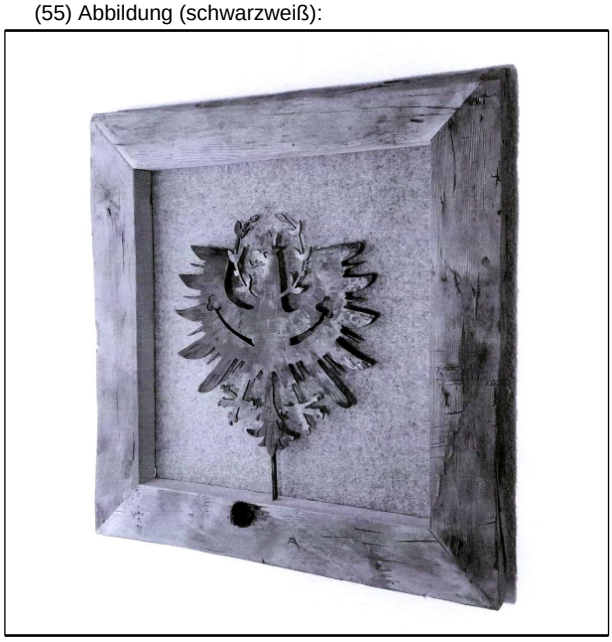

(Reg.Nr. 68125)

(11) Reg.Nr. **68126** (21) Aktenz.: **MU 517/2016**
(22) Anmeldetag: 2016 11 22
(73) Inhaber:
Martin Albrecht, 6105 Leutasch, Föhrenwald 2 (AT)
(72) Schöpfer:
Albrecht Martin, 6105 Leutasch, Föhrenwald 2 (AT)
(51) (54) Klassen; Warenverzeichnis:
Kl. 11-01: **Schmuckanhänger**
Kl. 11-99: **Schlüsselanhänger**
(57) Beschreibung vorgelegt
(28) Anzahl der vorgelegten Musterabbildungen: 1
(55) Abbildung (färbig):



(Reg.Nr. 68126)

(11) Reg.Nr. **68127** (21) Aktenz.: **MU 518/2016**
(22) Anmeldetag: 2016 11 22
(73) Inhaber:
Martin Albrecht, 6105 Leutasch, Föhrenwald 2 (AT)
(72) Schöpfer:
Albrecht Martin, 6105 Leutasch, Föhrenwald 2 (AT)
(51) (54) Klassen; Warenverzeichnis:
Kl. 11-01: **Schmucknadel, Brosche**
Kl. 11-03: **Abzeichen, Anstecknadel**
(57) Beschreibung vorgelegt
(28) Anzahl der vorgelegten Musterabbildungen: 2
(55) Abbildung (färbig):



(Reg.Nr. 68127)

(11) Reg.Nr. **68128** (21) Aktenz.: **MU 519/2016**
(22) Anmeldetag: 2016 11 22
(73) Inhaber:
Martin Albrecht, 6105 Leutasch, Föhrenwald 2 (AT)
(72) Schöpfer:

Albrecht Martin, 6105 Leutasch, Föhrenwald 2 (AT)
(51) (54) Klassen; Warenverzeichnis:
Kl. 11-02: **Wandbild, Wandschmuck, Ziergegenstand**
(57) Beschreibung vorgelegt
(28) Anzahl der vorgelegten Musterabbildungen: 1
(55) Abbildung (färbig):



(Reg.Nr. 68128)

(11) Reg.Nr. **68129** (21) Aktenz.: **MU 520/2016**
(22) Anmeldetag: 2016 11 22
(73) Inhaber:
Martin Albrecht, 6105 Leutasch, Föhrenwald 2 (AT)
(72) Schöpfer:
Albrecht Martin, 6105 Leutasch, Föhrenwald 2 (AT)
(51) (54) Klassen; Warenverzeichnis:
Kl. 08-06: **Handgriff, Griff (Knopf) aus Metall**
(57) Beschreibung vorgelegt
(28) Anzahl der vorgelegten Musterabbildungen: 2
(55) Abbildung (färbig):



(Reg.Nr. 68129)

(11) Reg.Nr. **68130** (21) Aktenz.: **MU 522/2016**
(22) Anmeldetag: 2016 11 24
(73) Inhaber:
Johann Macknigg, 8020 Graz, Lazarettgürtel 76 (AT)
(72) Schöpfer:
Macknigg Johann, 8020 Graz, Lazarettgürtel 76 (AT)
(51) (54) Klassen; Warenverzeichnis:
Kl. 21-01: **Würfel**
(57) Beschreibung vorgelegt
(28) Anzahl der vorgelegten Musterabbildungen: 2
(55) Abbildung (färbig):



(Reg.Nr. 68130)

(11) Reg.Nr. **68131** (21) Aktenz.: **MU 555/2016**
(22) Anmeldetag: 2016 12 05
(73) Inhaber:
Daniel Kontsch, 8010 Graz, Körösistraße 29c (AT)
(51) (54) Klassen; Warenverzeichnis:
Kl. 30-04: **Brustgeschirr für Hunde**
(57) Beschreibung vorgelegt
(28) Anzahl der vorgelegten Musterabbildungen: 3
(55) Abbildung (färbig):



(Reg.Nr. 68131)

(11) Reg.Nr. **68132** (21) Aktenz.: **MU 557/2016**

(22) Anmeldetag: 2016 12 07

(73) Inhaber:

Marco Gutmann, 5020 Salzburg, Schallmooser Hauptstraße 8 (AT)

(51) (54) Klassen; Warenverzeichnis:

Kl. 19-04: **Getränkekarte**

(28) Anzahl der vorgelegten Musterabbildungen: 3

(55) Abbildung (färbig):

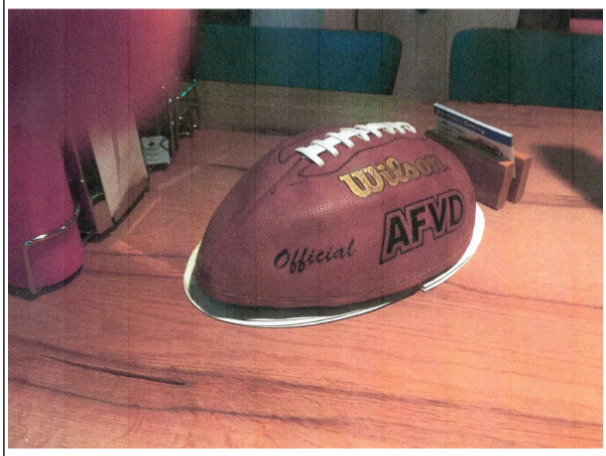

(Reg.Nr. 68132)

(11) Reg.Nr. **68133** (21) Aktenz.: **MU 559/2016**

(22) Anmeldetag: 2016 12 14

(73) Inhaber:

Ivgor Gotchev, 1150 Wien, Beckmanngasse 76/22 (AT)

(51) (54) Klassen; Warenverzeichnis:

Kl. 20-03: **Reklametafel, Reklamevorrichtung**

(57) Beschreibung vorgelegt

(28) Anzahl der vorgelegten Musterabbildungen: 1

(55) Abbildung (schwarzweiß):

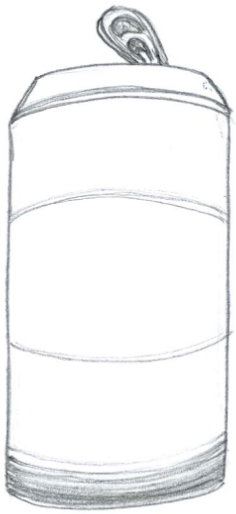

(Reg.Nr. 68133)

(11) Reg.Nr. **68134** (21) Aktenz.: **MU 560/2016**

(22) Anmeldetag: 2016 12 14

(73) Inhaber:

Ivgor Gotchev, 1150 Wien, Beckmanngasse 76/22 (AT)

(51) (54) Klassen; Warenverzeichnis:

Kl. 20-03: **Reklametafel, Reklamevorrichtung**

(57) Beschreibung vorgelegt

(28) Anzahl der vorgelegten Musterabbildungen: 1

(55) Abbildung (schwarzweiß):



(Reg.Nr. 68134)

(11) Reg.Nr. **68135** (21) Aktenz.: **MU 561/2016**

(22) Anmeldetag: 2016 12 14

(73) Inhaber:

Ivgor Gotchev, 1150 Wien, Beckmanngasse 76/22 (AT)

(51) (54) Klassen; Warenverzeichnis:

Kl. 20-03: **Reklametafel, Reklamevorrichtung**

(57) Beschreibung vorgelegt

(28) Anzahl der vorgelegten Musterabbildungen: 1

(55) Abbildung (schwarzweiß):



(Reg.Nr. 68135)

(11) Reg.Nr. **68136** (21) Aktenz.: **MU 562/2016**
(22) Anmeldetag: 2016 12 14
(73) Inhaber:
Ivgor Gotchev, 1150 Wien, Beckmanngasse 76/22 (AT)
(51) (54) Klassen; Warenverzeichnis:
Kl. 20-03: **Reklametafel, Reklamevorrichtung**
(57) Beschreibung vorgelegt
(28) Anzahl der vorgelegten Musterabbildungen: 1
(55) Abbildung (schwarzweiß):



(Reg.Nr. 68136)

(11) Reg.Nr. **68137** (21) Aktenz.: **MU 563/2016**
(22) Anmeldetag: 2016 12 16
(73) Inhaber:
JOSEF GLASER, 8047 GRAZ, BERLINERRING 73/14 (AT)
(72) Schöpfer:
GLASER JOSEF, 8047 GRAZ, BERLINERRING 73/14 (AT)
(51) (54) Klassen; Warenverzeichnis:
Kl. 20-01: **Schachspiel, Schachfiguren, Spielfiguren für Spiele**
(57) Beschreibung vorgelegt
(28) Anzahl der vorgelegten Musterabbildungen: 1
(55) Abbildung (schwarzweiß):



(Reg.Nr. 68137)

(11) Reg.Nr. **68138** (21) Aktenz.: **MU 564/2016**
(22) Anmeldetag: 2016 12 16
(73) Inhaber:
JOSEF GLASER, 8047 GRAZ, BERLINERRING 73/14 (AT)
(72) Schöpfer:
GLASER JOSEF, 8047 GRAZ, BERLINERRING 73/14 (AT)
(51) (54) Klassen; Warenverzeichnis:
Kl. 20-01: **Schachspiel, Schachfiguren, Spielfiguren für Spiele**
(57) Beschreibung vorgelegt
(28) Anzahl der vorgelegten Musterabbildungen: 1
(55) Abbildung (schwarzweiß):



(Reg.Nr. 68138)

(11) Reg.Nr. **68139** (21) Aktenz.: **MU 565/2016**
(22) Anmeldetag: 2016 12 16
(73) Inhaber:
JOSEF GLASER, 8047 GRAZ, BERLINERRING 73/14 (AT)
(72) Schöpfer:

GLASER JOSEF, 8047 GRAZ, BERLINERRING 73/14 (AT)

(51) (54) Klassen; Warenverzeichnis:

Kl. 20-01: **Schachspiel, Schachfiguren, Spielfiguren für Spiele**

(57) Beschreibung vorgelegt

(28) Anzahl der vorgelegten Musterabbildungen: 1

(55) Abbildung (schwarzweiß):

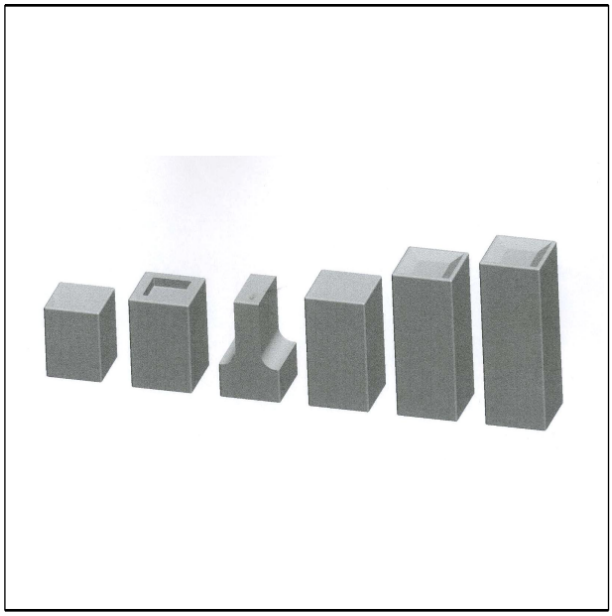

(Reg.Nr. 68139)

(11) Reg.Nr. **68140** (21) Aktenz.: **MU 28/2017**

(22) Anmeldetag: 2017 01 13

(30) Priorität:

2016-08-30 WO DM/093 378

(73) Inhaber:

CHANEL, 92200 Neuilly-Sur-Seine , 135 avenue Charles de Gaulle (FR)

(74) Vertreter:

Schönherr Rechtsanwälte GmbH, 1010 Wien, Schottenring 19 (AT)

(51) (54) Klassen; Warenverzeichnis:

Kl. 09-03: **Parfümverpackung**

(28) Anzahl der vorgelegten Musterabbildungen: 9

(55) Abbildung (schwarzweiß):

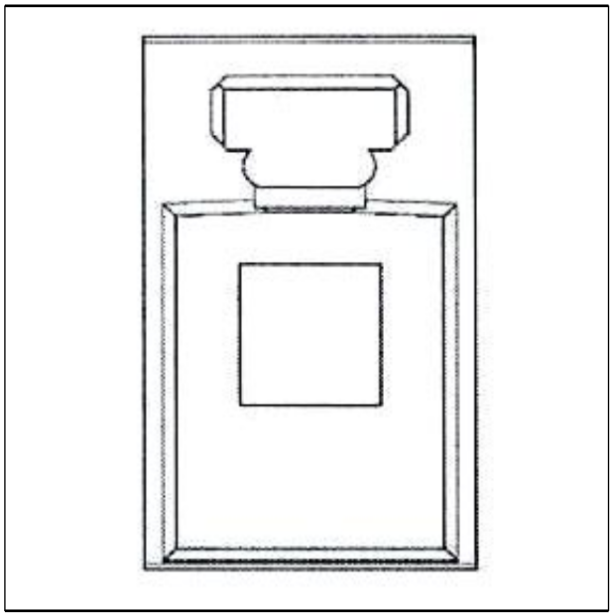

(Reg.Nr. 68140)

(11) Reg.Nr. **68141** (21) Aktenz.: **MU 36/2017**

(22) Anmeldetag: 2017 01 18

(73) Inhaber:

Anna Parisa Ehsani, 1160 Wien, Brunnengasse 75/2/9-10 (AT)

(72) Schöpfer:

Ehsani Anna Parisa, 1160 Wien, Brunnengasse 75/2/9-10 (AT)

(51) (54) Klassen; Warenverzeichnis:

Kl. 09-05: **DVD-Hülle**

Kl. 19-04: **Heft in CD-Hülle**

(57) Beschreibung vorgelegt

(28) Anzahl der vorgelegten Musterabbildungen: 5

(55) Abbildung (färbig):



(Reg.Nr. 68141)

(11) Reg.Nr. **68142** (21) Aktenz.: **MU 38/2017**

(22) Anmeldetag: 2017 01 23

(73) Inhaber:

VOLKSWAGEN AKTIENGESELLSCHAFT, 38440 WOLFSBURG, BERLINER RING 2 (DE)

(74) Vertreter:

Sonn & Partner Patentanwälte, 1010 Wien, Riemergasse 14 (AT)

(51) (54) Klassen; Warenverzeichnis:

Kl. 26-06: **Beleuchtung für Fahrzeuge**

(28) Anzahl der vorgelegten Musterabbildungen: 4

(55) Abbildung (färbig):



(Reg.Nr. 68142)

(11) Reg.Nr. **68143** (21) Aktenz.: **MU 39/2017**

(22) Anmeldetag: 2017 01 23

(73) Inhaber:

VOLKSWAGEN AKTIENGESELLSCHAFT, 38440 WOLFSBURG, BERLINER RING 2 (DE)

(74) Vertreter:

Sonn & Partner Patentanwälte, 1010 Wien, Riemergasse 14 (AT)

(51) (54) Klassen; Warenverzeichnis:

Kl. 26-06: **Beleuchtung für Fahrzeuge**

(28) Anzahl der vorgelegten Musterabbildungen: 4

(55) Abbildung (färbig):



(Reg.Nr. 68143)

(11) Reg.Nr. **68144** (21) Aktenz.: **MU 40/2017**

(22) Anmeldetag: 2017 01 23

(73) Inhaber:

VOLKSWAGEN AKTIENGESELLSCHAFT, 38440 WOLFSBURG, BERLINER RING 2 (DE)

(74) Vertreter:

Sonn & Partner Patentanwälte, 1010 Wien, Riemergasse 14 (AT)

(51) (54) Klassen; Warenverzeichnis:

Kl. 26-06: **Beleuchtung für Fahrzeuge**

(28) Anzahl der vorgelegten Musterabbildungen: 4

(55) Abbildung (färbig):



(Reg.Nr. 68144)

(11) Reg.Nr. **68145** (21) Aktenz.: **MU 41/2017**

(22) Anmeldetag: 2017 01 23

(73) Inhaber:

VOLKSWAGEN AKTIENGESELLSCHAFT, 38440 WOLFSBURG, BERLINER RING 2 (DE)

(74) Vertreter:

Sonn & Partner Patentanwälte, 1010 Wien, Riemergasse 14 (AT)

(51) (54) Klassen; Warenverzeichnis:

Kl. 26-06: **Beleuchtung für Fahrzeuge**

(28) Anzahl der vorgelegten Musterabbildungen: 4

(55) Abbildung (färbig):



(Reg.Nr. 68145)

(11) Reg.Nr. **68146** (21) Aktenz.: **MU 42/2017**

(22) Anmeldetag: 2017 01 23

(73) Inhaber:

VOLKSWAGEN AKTIENGESELLSCHAFT, 38440 WOLFSBURG, BERLINER RING 2 (DE)

(74) Vertreter:

Sonn & Partner Patentanwälte, 1010 Wien, Riemergasse 14 (AT)

(51) (54) Klassen; Warenverzeichnis:

Kl. 26-06: **Beleuchtung für Fahrzeuge**

(28) Anzahl der vorgelegten Musterabbildungen: 4

(55) Abbildung (färbig):



(Reg.Nr. 68146)

(11) Reg.Nr. **68147** (21) Aktenz.: **MU 43/2017**

(22) Anmeldetag: 2017 01 23

(73) Inhaber:

VOLKSWAGEN AKTIENGESELLSCHAFT, 38440 WOLFSBURG, BERLINER RING 2 (DE)

(74) Vertreter:

Sonn & Partner Patentanwälte, 1010 Wien, Riemergasse 14 (AT)

(51) (54) Klassen; Warenverzeichnis:

Kl. 26-06: **Beleuchtung für Fahrzeuge**

(28) Anzahl der vorgelegten Musterabbildungen: 4

(55) Abbildung (färbig):



(Reg.Nr. 68147)

(11) Reg.Nr. **68148** (21) Aktenz.: **MU 44/2017**

(22) Anmeldetag: 2017 01 23

(73) Inhaber:

VOLKSWAGEN AKTIENGESELLSCHAFT, 38440 WOLFSBURG, BERLINER RING 2 (DE)

(74) Vertreter:

Sonn & Partner Patentanwälte, 1010 Wien, Riemergasse 14 (AT)

(51) (54) Klassen; Warenverzeichnis:

Kl. 26-06: **Beleuchtung für Fahrzeuge**

(28) Anzahl der vorgelegten Musterabbildungen: 4

(55) Abbildung (färbig):



(Reg.Nr. 68148)

(11) Reg.Nr. **68149** (21) Aktenz.: **MU 45/2017**

(22) Anmeldetag: 2017 01 23

(73) Inhaber:

VOLKSWAGEN AKTIENGESELLSCHAFT, 38440 WOLFSBURG, BERLINER RING 2 (DE)

(74) Vertreter:

Sonn & Partner Patentanwälte, 1010 Wien, Riemergasse 14 (AT)

(51) (54) Klassen; Warenverzeichnis:

Kl. 26-06: **Beleuchtung für Fahrzeuge**

(28) Anzahl der vorgelegten Musterabbildungen: 4

(55) Abbildung (färbig):



(Reg.Nr. 68149)

(11) Reg.Nr. **68150** (21) Aktenz.: **MU 46/2017**

(22) Anmeldetag: 2017 01 23

(73) Inhaber:

VOLKSWAGEN AKTIENGESELLSCHAFT, 38440 WOLFSBURG, BERLINER RING 2 (DE)

(74) Vertreter:

Sonn & Partner Patentanwälte, 1010 Wien, Riemergasse 14 (AT)

(51) (54) Klassen; Warenverzeichnis:

Kl. 26-06: **Beleuchtung für Fahrzeuge**

(28) Anzahl der vorgelegten Musterabbildungen: 4

(55) Abbildung (färbig):



(Reg.Nr. 68150)

(11) Reg.Nr. **68151** (21) Aktenz.: **MU 47/2017**

(22) Anmeldetag: 2017 01 23

(73) Inhaber:

VOLKSWAGEN AKTIENGESELLSCHAFT, 38440 WOLFSBURG, BERLINER RING 2 (DE)

(74) Vertreter:

Sonn & Partner Patentanwälte, 1010 Wien, Riemergasse 14 (AT)

(51) (54) Klassen; Warenverzeichnis:

Kl. 26-06: **Beleuchtung für Fahrzeuge**

(28) Anzahl der vorgelegten Musterabbildungen: 4

(55) Abbildung (färbig):



(Reg.Nr. 68151)

(11) Reg.Nr. **68152** (21) Aktenz.: **MU 48/2017**

(22) Anmeldetag: 2017 01 23

(73) Inhaber:

VOLKSWAGEN AKTIENGESELLSCHAFT, 38440 WOLFSBURG, BERLINER RING 2 (DE)

(74) Vertreter:

Sonn & Partner Patentanwälte, 1010 Wien, Riemergasse 14 (AT)

(51) (54) Klassen; Warenverzeichnis:

Kl. 26-06: **Beleuchtung für Fahrzeuge**

(28) Anzahl der vorgelegten Musterabbildungen: 4

(55) Abbildung (färbig):



(Reg.Nr. 68152)

(11) Reg.Nr. **68153** (21) Aktenz.: **MU 49/2017**

(22) Anmeldetag: 2017 01 23

(73) Inhaber:

VOLKSWAGEN AKTIENGESELLSCHAFT, 38440 WOLFSBURG, BERLINER RING 2 (DE)

(74) Vertreter:

Sonn & Partner Patentanwälte, 1010 Wien, Riemergasse 14 (AT)

(51) (54) Klassen; Warenverzeichnis:

Kl. 26-06: **Beleuchtung für Fahrzeuge**

(28) Anzahl der vorgelegten Musterabbildungen: 4

(55) Abbildung (färbig):



(Reg.Nr. 68153)

(11) Reg.Nr. **68154** (21) Aktenz.: **MU 50/2017**

(22) Anmeldetag: 2017 01 23

(73) Inhaber:

VOLKSWAGEN AKTIENGESELLSCHAFT, 38440 WOLFSBURG, BERLINER RING 2 (DE)

(74) Vertreter:

Sonn & Partner Patentanwälte, 1010 Wien, Riemergasse 14 (AT)

(51) (54) Klassen; Warenverzeichnis:

Kl. 26-06: **Gehäuse für Fahrzeugbeleuchtung**

(28) Anzahl der vorgelegten Musterabbildungen: 4

(55) Abbildung (schwarzweiß):



(Reg.Nr. 68154)

(11) Reg.Nr. **68155** (21) Aktenz.: **MU 51/2017**

(22) Anmeldetag: 2017 01 23

(73) Inhaber:

VOLKSWAGEN AKTIENGESELLSCHAFT, 38440 WOLFSBURG, BERLINER RING 2 (DE)

(74) Vertreter:

Sonn & Partner Patentanwälte, 1010 Wien, Riemergasse 14 (AT)

(51) (54) Klassen; Warenverzeichnis:

Kl. 26-06: **Gehäuse für Fahrzeugbeleuchtung**

(28) Anzahl der vorgelegten Musterabbildungen: 4

(55) Abbildung (schwarzweiß):



(Reg.Nr. 68155)

(11) Reg.Nr. **68156** (21) Aktenz.: **MU 52/2017**

(22) Anmeldetag: 2017 01 23

(73) Inhaber:

VOLKSWAGEN AKTIENGESELLSCHAFT, 38440 WOLFSBURG, BERLINER RING 2 (DE)

(74) Vertreter:

Sonn & Partner Patentanwälte, 1010 Wien, Riemergasse 14 (AT)

(51) (54) Klassen; Warenverzeichnis:

Kl. 26-06: **Beleuchtung für Fahrzeuge**

(28) Anzahl der vorgelegten Musterabbildungen: 1

(55) Abbildung (schwarzweiß):



(Reg.Nr. 68156)

(11) Reg.Nr. **68157** (21) Aktenz.: **MU 53/2017**

(22) Anmeldetag: 2017 01 23

(73) Inhaber:

VOLKSWAGEN AKTIENGESELLSCHAFT, 38440 WOLFSBURG, BERLINER RING 2 (DE)

(74) Vertreter:

Sonn & Partner Patentanwälte, 1010 Wien, Riemergasse 14 (AT)

(51) (54) Klassen; Warenverzeichnis:

Kl. 26-06: **Beleuchtung für Fahrzeuge**

(28) Anzahl der vorgelegten Musterabbildungen: 1

(55) Abbildung (schwarzweiß):



(Reg.Nr. 68157)

(11) Reg.Nr. **68158** (21) Aktenz.: **MU 54/2017**

(22) Anmeldetag: 2017 01 23

(73) Inhaber:

VOLKSWAGEN AKTIENGESELLSCHAFT, 38440 WOLFSBURG, BERLINER RING 2 (DE)

(74) Vertreter:

Sonn & Partner Patentanwälte, 1010 Wien, Riemergasse 14 (AT)

(51) (54) Klassen; Warenverzeichnis:

Kl. 26-06: **Beleuchtung für Fahrzeuge**

(28) Anzahl der vorgelegten Musterabbildungen: 1

(55) Abbildung (schwarzweiß):



(Reg.Nr. 68158)

(11) Reg.Nr. **68159** (21) Aktenz.: **MU 55/2017**

(22) Anmeldetag: 2017 01 23

(73) Inhaber:

VOLKSWAGEN AKTIENGESELLSCHAFT, 38440 WOLFSBURG, BERLINER RING 2 (DE)

(74) Vertreter:

Sonn & Partner Patentanwälte, 1010 Wien, Riemergasse 14 (AT)

(51) (54) Klassen; Warenverzeichnis:

Kl. 26-06: **Beleuchtung für Fahrzeuge**

(28) Anzahl der vorgelegten Musterabbildungen: 1

(55) Abbildung (schwarzweiß):



(Reg.Nr. 68159)

(11) Reg.Nr. **68160** (21) Aktenz.: **MU 56/2017**

(22) Anmeldetag: 2017 01 23

(73) Inhaber:

VOLKSWAGEN AKTIENGESELLSCHAFT, 38440 WOLFSBURG, BERLINER RING 2 (DE)

(74) Vertreter:

Sonn & Partner Patentanwälte, 1010 Wien, Riemergasse 14 (AT)

(51) (54) Klassen; Warenverzeichnis:

Kl. 26-06: **Beleuchtung für Fahrzeuge**

(28) Anzahl der vorgelegten Musterabbildungen: 1

(55) Abbildung (schwarzweiß):

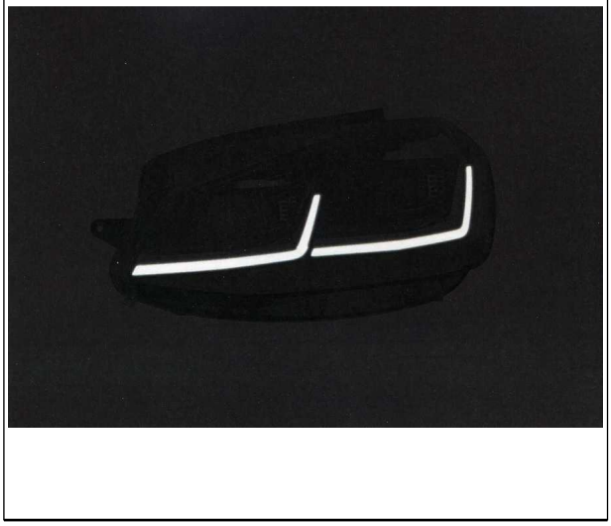

(Reg.Nr. 68160)

(11) Reg.Nr. **68161** (21) Aktenz.: **MU 57/2017**

(22) Anmeldetag: 2017 01 23

(73) Inhaber:

VOLKSWAGEN AKTIENGESELLSCHAFT, 38440 WOLFSBURG, BERLINER RING 2 (DE)

(74) Vertreter:

Sonn & Partner Patentanwälte, 1010 Wien, Riemergasse 14 (AT)

(51) (54) Klassen; Warenverzeichnis:

Kl. 26-06: **Beleuchtung für Fahrzeuge**

(28) Anzahl der vorgelegten Musterabbildungen: 1

(55) Abbildung (schwarzweiß):



(Reg.Nr. 68161)

(11) Reg.Nr. **68162** (21) Aktenz.: **MU 58/2017**

(22) Anmeldetag: 2017 01 23

(73) Inhaber:

VOLKSWAGEN AKTIENGESELLSCHAFT, 38440 WOLFSBURG, BERLINER RING 2 (DE)

(74) Vertreter:

Sonn & Partner Patentanwälte, 1010 Wien, Riemergasse 14 (AT)

(51) (54) Klassen; Warenverzeichnis:

Kl. 26-06: **Beleuchtung für Fahrzeuge**

(28) Anzahl der vorgelegten Musterabbildungen: 1

(55) Abbildung (schwarzweiß):



(Reg.Nr. 68162)

(11) Reg.Nr. **68163** (21) Aktenz.: **MU 59/2017**

(22) Anmeldetag: 2017 01 23

(73) Inhaber:

VOLKSWAGEN AKTIENGESELLSCHAFT, 38440 WOLFSBURG, BERLINER RING 2 (DE)

(74) Vertreter:

Sonn & Partner Patentanwälte, 1010 Wien, Riemergasse 14 (AT)

(51) (54) Klassen; Warenverzeichnis:

Kl. 26-06: **Beleuchtung für Fahrzeuge**

(28) Anzahl der vorgelegten Musterabbildungen: 1

(55) Abbildung (schwarzweiß):



(Reg.Nr. 68163)

(11) Reg.Nr. **68164** (21) Aktenz.: **MU 60/2017**

(22) Anmeldetag: 2017 01 23

(73) Inhaber:

VOLKSWAGEN AKTIENGESELLSCHAFT, 38440 WOLFSBURG, BERLINER RING 2 (DE)

(74) Vertreter:

Sonn & Partner Patentanwälte, 1010 Wien, Riemergasse 14 (AT)

(51) (54) Klassen; Warenverzeichnis:

Kl. 26-06: **Beleuchtung für Fahrzeuge**

(28) Anzahl der vorgelegten Musterabbildungen: 4

(55) Abbildung (schwarzweiß):



(Reg.Nr. 68164)

(11) Reg.Nr. **68165** (21) Aktenz.: **MU 61/2017**

(22) Anmeldetag: 2017 01 23

(73) Inhaber:

VOLKSWAGEN AKTIENGESELLSCHAFT, 38440 WOLFSBURG, BERLINER RING 2 (DE)

(74) Vertreter:

Sonn & Partner Patentanwälte, 1010 Wien, Riemergasse 14 (AT)

(51) (54) Klassen; Warenverzeichnis:

Kl. 26-06: **Beleuchtung für Fahrzeuge**

(28) Anzahl der vorgelegten Musterabbildungen: 4

(55) Abbildung (schwarzweiß):



(Reg.Nr. 68165)

(11) Reg.Nr. **68166** (21) Aktenz.: **MU 62/2017**

(22) Anmeldetag: 2017 01 23

(73) Inhaber:

VOLKSWAGEN AKTIENGESELLSCHAFT, 38440 WOLFSBURG, BERLINER RING 2 (DE)

(74) Vertreter:

Sonn & Partner Patentanwälte, 1010 Wien, Riemergasse 14 (AT)

(51) (54) Klassen; Warenverzeichnis:

Kl. 26-06: **Beleuchtung für Fahrzeuge**

(28) Anzahl der vorgelegten Musterabbildungen: 4

(55) Abbildung (färbig):



(Reg.Nr. 68166)

(11) Reg.Nr. **68167** (21) Aktenz.: **MU 63/2017**

(22) Anmeldetag: 2017 01 23

(73) Inhaber:

VOLKSWAGEN AKTIENGESELLSCHAFT, 38440 WOLFSBURG, BERLINER RING 2 (DE)

(74) Vertreter:

Sonn & Partner Patentanwälte, 1010 Wien, Riemergasse 14 (AT)

(51) (54) Klassen; Warenverzeichnis:

Kl. 26-06: **Beleuchtung für Fahrzeuge**

(28) Anzahl der vorgelegten Musterabbildungen: 4

(55) Abbildung (färbig):



(Reg.Nr. 68167)

(11) Reg.Nr. **68168** (21) Aktenz.: **MU 64/2017**

(22) Anmeldetag: 2017 01 23

(73) Inhaber:

VOLKSWAGEN AKTIENGESELLSCHAFT, 38440 WOLFSBURG, BERLINER RING 2 (DE)

(74) Vertreter:

Sonn & Partner Patentanwälte, 1010 Wien, Riemergasse 14 (AT)

(51) (54) Klassen; Warenverzeichnis:

Kl. 26-06: **Beleuchtung für Fahrzeuge**

(28) Anzahl der vorgelegten Musterabbildungen: 4

(55) Abbildung (färbig):



(Reg.Nr. 68168)

(11) Reg.Nr. **68169** (21) Aktenz.: **MU 65/2017**

(22) Anmeldetag: 2017 01 23

(73) Inhaber:

VOLKSWAGEN AKTIENGESELLSCHAFT, 38440 WOLFSBURG, BERLINER RING 2 (DE)

(74) Vertreter:

Sonn & Partner Patentanwälte, 1010 Wien, Riemergasse 14 (AT)

(51) (54) Klassen; Warenverzeichnis:

Kl. 26-06: **Beleuchtung für Fahrzeuge**

(28) Anzahl der vorgelegten Musterabbildungen: 4

(55) Abbildung (färbig):



(Reg.Nr. 68169)

(11) Reg.Nr. **68170** (21) Aktenz.: **MU 66/2017**

(22) Anmeldetag: 2017 01 23

(73) Inhaber:

VOLKSWAGEN AKTIENGESELLSCHAFT, 38440 WOLFSBURG, BERLINER RING 2 (DE)

(74) Vertreter:

Sonn & Partner Patentanwälte, 1010 Wien, Riemergasse 14 (AT)

(51) (54) Klassen; Warenverzeichnis:

Kl. 26-06: **Beleuchtung für Fahrzeuge**

(28) Anzahl der vorgelegten Musterabbildungen: 4

(55) Abbildung (färbig):



(Reg.Nr. 68170)

(11) Reg.Nr. **68171** (21) Aktenz.: **MU 67/2017**

(22) Anmeldetag: 2017 01 23

(73) Inhaber:

VOLKSWAGEN AKTIENGESELLSCHAFT, 38440 WOLFSBURG, BERLINER RING 2 (DE)

(74) Vertreter:

Sonn & Partner Patentanwälte, 1010 Wien, Riemergasse 14 (AT)

(51) (54) Klassen; Warenverzeichnis:

Kl. 26-06: **Beleuchtung für Fahrzeuge**

(28) Anzahl der vorgelegten Musterabbildungen: 4

(55) Abbildung (färbig):



(Reg.Nr. 68171)

(11) Reg.Nr. **68172** (21) Aktenz.: **MU 68/2017**

(22) Anmeldetag: 2017 01 23

(73) Inhaber:

VOLKSWAGEN AKTIENGESELLSCHAFT, 38440 WOLFSBURG, BERLINER RING 2 (DE)

(74) Vertreter:

Sonn & Partner Patentanwälte, 1010 Wien, Riemergasse 14 (AT)

(51) (54) Klassen; Warenverzeichnis:

Kl. 26-06: **Beleuchtung für Fahrzeuge**

(28) Anzahl der vorgelegten Musterabbildungen: 1

(55) Abbildung (färbig):



(Reg.Nr. 68172)

(11) Reg.Nr. **68173** (21) Aktenz.: **MU 69/2017**

(22) Anmeldetag: 2017 01 23

(73) Inhaber:

VOLKSWAGEN AKTIENGESELLSCHAFT, 38440 WOLFSBURG, BERLINER RING 2 (DE)

(74) Vertreter:

Sonn & Partner Patentanwälte, 1010 Wien, Riemergasse 14 (AT)

(51) (54) Klassen; Warenverzeichnis:

Kl. 26-06: **Beleuchtung für Fahrzeuge**

(28) Anzahl der vorgelegten Musterabbildungen: 1

(55) Abbildung (färbig):



(Reg.Nr. 68173)

(11) Reg.Nr. **68174** (21) Aktenz.: **MU 70/2017**

(22) Anmeldetag: 2017 01 23

(73) Inhaber:

VOLKSWAGEN AKTIENGESELLSCHAFT, 38440 WOLFSBURG, BERLINER RING 2 (DE)

(74) Vertreter:

Sonn & Partner Patentanwälte, 1010 Wien, Riemergasse 14 (AT)

(51) (54) Klassen; Warenverzeichnis:

Kl. 26-06: **Beleuchtung für Fahrzeuge**

(28) Anzahl der vorgelegten Musterabbildungen: 1

(55) Abbildung (färbig):

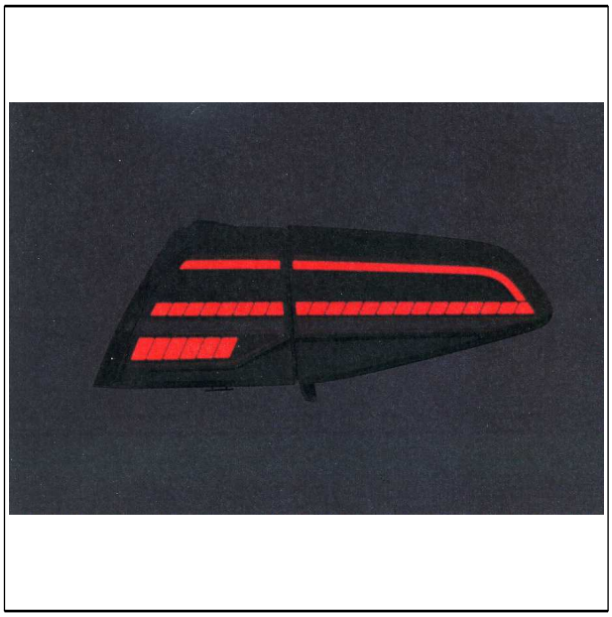

(Reg.Nr. 68174)

(11) Reg.Nr. **68175** (21) Aktenz.: **MU 71/2017**

(22) Anmeldetag: 2017 01 23

(73) Inhaber:

VOLKSWAGEN AKTIENGESELLSCHAFT, 38440 WOLFSBURG, BERLINER RING 2 (DE)

(74) Vertreter:

Sonn & Partner Patentanwälte, 1010 Wien, Riemergasse 14 (AT)

(51) (54) Klassen; Warenverzeichnis:

Kl. 26-06: **Beleuchtung für Fahrzeuge**

(28) Anzahl der vorgelegten Musterabbildungen: 1

(55) Abbildung (färbig):



(Reg.Nr. 68175)

(11) Reg.Nr. **68176** (21) Aktenz.: **MU 72/2017**

(22) Anmeldetag: 2017 01 23

(73) Inhaber:

VOLKSWAGEN AKTIENGESELLSCHAFT, 38440 WOLFSBURG, BERLINER RING 2 (DE)

(74) Vertreter:

Sonn & Partner Patentanwälte, 1010 Wien, Riemergasse 14 (AT)

(51) (54) Klassen; Warenverzeichnis:

Kl. 26-06: **Beleuchtung für Fahrzeuge**

(28) Anzahl der vorgelegten Musterabbildungen: 1

(55) Abbildung (färbig):

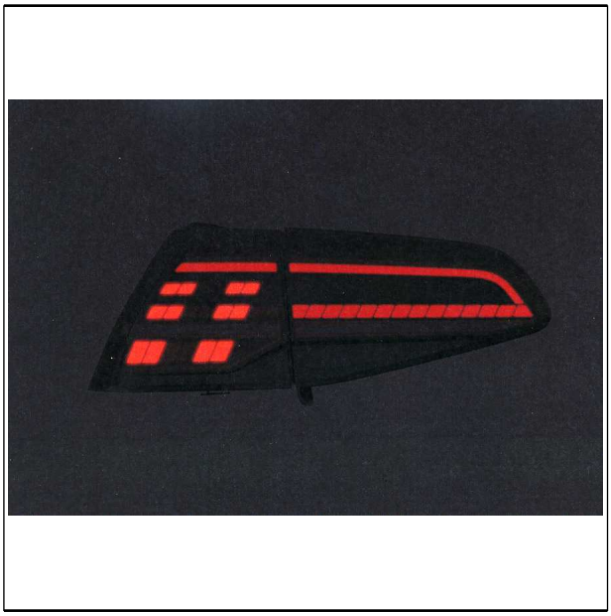

(Reg.Nr. 68176)

(11) Reg.Nr. **68177** (21) Aktenz.: **MU 73/2017**

(22) Anmeldetag: 2017 01 23

(73) Inhaber:

VOLKSWAGEN AKTIENGESELLSCHAFT, 38440 WOLFSBURG, BERLINER RING 2 (DE)

(74) Vertreter:

Sonn & Partner Patentanwälte, 1010 Wien, Riemergasse 14 (AT)

(51) (54) Klassen; Warenverzeichnis:

Kl. 26-06: **Beleuchtung für Fahrzeuge**

(28) Anzahl der vorgelegten Musterabbildungen: 1

(55) Abbildung (färbig):

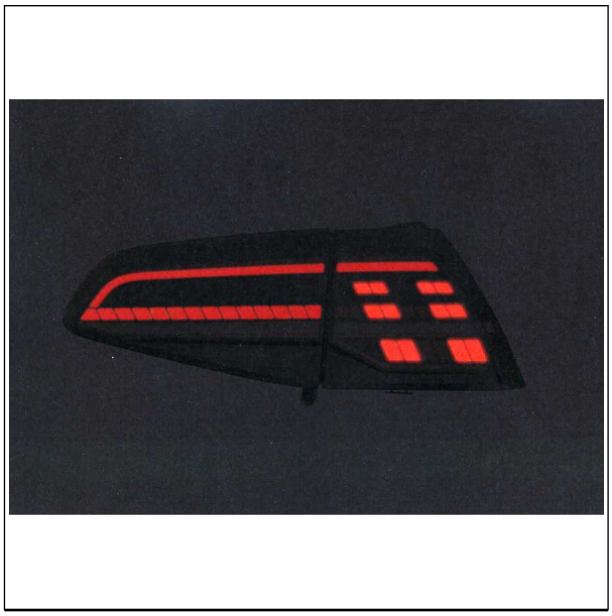

(Reg.Nr. 68177)

(11) Reg.Nr. **68178** (21) Aktenz.: **MU 164/2017**

(22) Anmeldetag: 2017 03 13

(73) Inhaber:

UNSER LAGERHAUS WARENHANDELSGES.M.B.H., 9020 KLAGENFURT, SÜDRING 240 (AT)

(51) (54) Klassen; Warenverzeichnis:

Kl. 09-03: **Verpackung für Lebensmittel, Getränkebecher**

(57) Beschreibung vorgelegt

(28) Anzahl der vorgelegten Musterabbildungen: 1

(55) Abbildung (färbig):



(Reg.Nr. 68178)

(11) Reg.Nr. **68179** (21) Aktenz.: **MU 165/2017**

(22) Anmeldetag: 2017 03 13

(73) Inhaber:

UNSER LAGERHAUS WARENHANDELSGES.M.B.H., 9020 KLAGENFURT, SÜDRING 240 (AT)

(51) (54) Klassen; Warenverzeichnis:

Kl. 09-03: **Verpackung für Lebensmittel**

(57) Beschreibung vorgelegt

(28) Anzahl der vorgelegten Musterabbildungen: 7
(55) Abbildung (färbig):



(Reg.Nr. 68179)

(11) Reg.Nr. **68180** (21) Aktenz.: **MU 74/2017**
(22) Anmeldetag: 2017 01 24
(73) Inhaber:
Eva Reimer, 1190 Wien, Aslangasse 45 (AT)
(72) Schöpfer:
Reimer Eva, 1190 Wien, Aslangasse (AT)
(51) (54) Klassen; Warenverzeichnis:
Kl. 01-01: **Torte mit Verpackung**
Kl. 09-03: **Verpackung mit Lebensmittel**
(57) Beschreibung vorgelegt
(28) Anzahl der vorgelegten Musterabbildungen: 1
(55) Abbildung (färbig):



(Reg.Nr. 68180)

(11) Reg.Nr. **68181** (21) Aktenz.: **MU 228/2017**
(22) Anmeldetag: 2017 03 27
(73) Inhaber:
Hobiger GmbH Metallbau, 5412 Puch bei Hallein, Schulstraße 89 (AT)
(72) Schöpfer:
Ing. Hobiger Franz, 5412 Puch bei Hallein, Schulstraße 89 (AT)
(51) (54) Klassen; Warenverzeichnis:
Kl. 25-02: **Balkongeländer**
(57) Beschreibung vorgelegt
(28) Anzahl der vorgelegten Musterabbildungen: 6
(55) Abbildung (färbig):

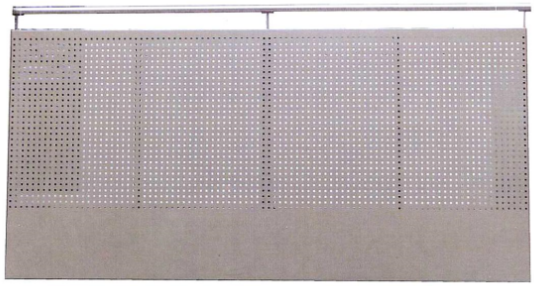

(Reg.Nr. 68181)

Firmenwortlautänderung

in:

006264
BPW BERGISCHE ACHSEN KOMMANDITGESELLSCHAFT, W-5276 WIEHL (DE)

006389 006390 006391 006392 006393 006394 006838
HENKEL KOMMANDITGESELLSCHAFT AUF AKTIEN, 4000 DÜSSELDORF 1 (DE)

007270 007271 007272
MICROSOFT CORPORATION, 98052-6399 REDMOND, WASHINGTON (US)

007299
OMS INVESTMENTS, INC., 90067-6228 LOS ANGELES, CALIFORNIA (US)

007600
BEAUTE PRESTIGE INTERNATIONAL, 75116 PARIS (FR)

008736
HENKEL KOMMANDITGESELLSCHAFT AUF AKTIEN, 40191 DÜSSELDORF (DE)

008983

CHANEL, 92200 NEUILLY SUR SEINE (FR)

009343

RECKITT BENCKISER N.V., 2132 NZ HOOFDDORP (NL)

009586

OPTIPLAN GESELLSCHAFT FÜR OPTISCHE PLANUNGSGERÄTE MBH, 40489 DÜSSELDORF (DE)

009732 009733 009734 009735 009736

R.D.IMPEX APS, 5500 MIDDELFART (DK)

Erlöschen

wegen Nichtzahlung der Erneuerungsgebühr:

023298 023343 023349 023563 023564
023565 023566 023567 047323 047324
047325 047326 047327 047328 047329
047330 047331 047332 047333 047334
047335 047336 047337 047344 047345
047355 047357 047375 047376 047381
047382 047554 047555 047556 047566
047632 047654 047656 047657 047658
047659 047821 047822 047823 047824
059874 059875 059876 059877 059878
059879 059880 059881 059882 060021
060022 063844 063855 063856 063857
063858 063859 063860 063861 063862
063863 063864 063865 063866 063867
063868 063869 063870 063871 063872
063873 064004 064005 064006 064007
064008 064009 064088 064114 064115
064116 064117 064118 064119 064120
064163 064220 064290 064291 064292
064293 064408

Erlöschen

wegen Zeitablauf:

005580

ÖSTERREICHISCHER
MUSTERANZEIGER

österreichisches patentamt

Wien, 20. Juni 2017 / Nr. 6

Erscheint am 20. jedes Monats

Redaktion, Verwaltung und Verlag
im Österreichischen Patentamt
Wien XX., Dresdner Straße 87
Postanschrift: Postfach 95
1200 Wien

Inhalt

- **Registrierungen (68182 bis 68277)**
- **Erlöschen**

Bemerkungen:

Der Schutzbeginn stimmt mit dem Tag der Veröffentlichung und Registrierung des Musters überein.

Die Schutzdauer beträgt fünf Jahre beginnend mit dem Tag der Anmeldung und kann durch rechtzeitige Erneuerung viermal um je fünf Jahre verlängert werden.

Der Musteranmelder kann bis zu zehn verschiedene Musterabbildungen vorlegen. Veröffentlicht wird nur die hierfür vom Anmelder bzw. vom Patentamt ausgewählte Abbildung in schwarzweiß, wobei angegeben ist, ob diese Abbildung färbig oder schwarzweiß vorgelegt wurde.

Die jeweils neben den bibliographischen Daten stehenden Zahlen entsprechen dem WIPO-Standard St. 80 und dienen der zusätzlichen Kennzeichnung dieser Daten.

Kl. = Klasse nach der Klasseneinteilung des Abkommens von Locarno zur Errichtung einer internationalen Klassifikation für gewerbliche Muster und Modelle, BGBl.Nr. 496/1990.

Ländercode

AD ANDORRA
AE VEREINIGTE ARABISCHE EMIRATE
AF AFGHANISTAN
AG ANTIGUA UND BARBUDA
AI ANGUILLA
AL ALBANIEN
AM ARMENIEN
AN NIEDERLÄNDISCHE ANTILLEN
AO ANGOLA
AP AFRIKANISCHE REGIONALE ORGANISATION FÜR GEISTIGES EIGENTUM (ARIPO)
AR ARGENTINIEN
AT ÖSTERREICH
AU AUSTRALIEN
AW ARUBA
AZ ASERBAIDSCHAN
BA BOSNIEN UND HERZEGOWINA
BB BARBADOS
BD BANGLADESCH
BE BELGIEN
BF BURKINA FASO
BG BULGARIEN
BH BAHRAIN
BI BURUNDI
BJ BENIN
BM BERMUDA
BN BRUNEI DARUSSALAM
BO BOLIVIEN, PLURINATIONALER STAAT
BQ BONAIRE, SANKT EUSTATIUS UND SABA
BR BRASILIEN
BS BAHAMAS
BT BHUTAN
BV BOUVETINSEL
BW BOTSWANA
BX BENELUX MARKENAMT (BOIP)
BY BELARUS (WEIßRUSSLAND)
BZ BELIZE
CA KANADA
CD DEMOKRATISCHE REPUBLIK KONGO
CF ZENTRALAFRIKANISCHE REPUBLIK
CG KONGO
CH SCHWEIZ
CI ELFENBEINKÜSTE
CK COOK-INSELN
CL CHILE
CM KAMERUN
CN CHINA
CO KOLUMBIEN
CR COSTA RICA
CS TSCHECHISCHE UND SLOWAKISCHE FÖD. REP./CSFR
CU KUBA
CV KAP VERDE
CW CURAÇAO
CY ZYPERN
CZ TSCHECHIEN
DD DDR (ALT)
DE DEUTSCHLAND
DJ DSCHIBUTI
DK DÄNEMARK
DM DOMINICA
DO DOMINIKANISCHE REPUBLIK
DZ ALGERIEN
EA EURASISCHE PATENTORGANISATION (EAPO)
EC ECUADOR
EE ESTLAND
EG ÄGYPTEN
EH WEST SAHARA
EM AMT DER EUROPÄISCHEN UNION FÜR GEISTIGES EIGENTUM (EUIPO)
EP EUROPÄISCHES PATENTAMT
ER ERITREA
ES SPANIEN
ET ÄTHIOPIEN
EU Europäische Union
FI FINNLAND
FJ FIDSCHI
FK FALKLAND INSELN (MALWINEN)
FO FÄRÖER INSELN
FR FRANKREICH
GA GABUN
GB VEREINIGTES KÖNIGREICH
GC PATENTAMT DES KOOPERATIONSRATS DER ARABISCHEN STAATEN DES GOLFES (GCC)
GD GRENADA
GE GEORGIEN
GG GUERNSEY
GH GHANA
GI GIBRALTAR
GL GRÖNLAND
GM GAMBIA
GN GUINEA
GP GUADELOUPE
GQ ÄQUATORIALGUINEA
GR GRIECHENLAND
GS SÜDGEORGIEN UND DIE SÜDLICHEN SANDWICHINSELN
GT GUATEMALA
GU GUAM
GW GUINEA-BISSAU
GY GUYANA
HK HONGKONG (VERWALTUNG DER VOLKSREPUBLIK CHINA)
HN HONDURAS
HR KROATIEN
HT HAITI
HU UNGARN
IB INTERNATIONALES BÜRO DER WELTORGANISATION FÜR GEISTIGES EIGENTUM (WIPO)
ID INDONESIEN
IE IRLAND
IL ISRAEL
IM ISLE OF MAN
IN INDIEN
IQ IRAK
IR IRAN
IS ISLAND
IT ITALIEN
JE JERSEY
JM JAMAIKA
JO JORDANIEN
JP JAPAN
KE KENIA
KG KIRGISISTAN
KH KAMBODSCHA
KI KIRIBATI
KM KOMOREN
KN ST. KITTS UND NEVIS
KP DEMOKRATISCHE VOLKSREPUBLIK KOREA
KR KOREA
KW KUWAIT
KY KAIMANINSELN (CAYMAN ISLANDS)
KZ KASACHSTAN
LA LAOS
LB LIBANON
LC SANTA LUCIA
LI LIECHTENSTEIN
LK SRI LANKA
LR LIBERIA
LS LESOTHO
LT LITAUEN
LU LUXEMBURG
LV LETTLAND
LY LYBIEN
MA MAROKKO
MC MONACO
MD MOLDAU
ME MONTENEGRO
MG MADAGASKAR
MH MARSHALL INSELN
MK MAZEDONIEN
ML MALI
MM MYANMAR
MN MONGOLEI
MO MACAO
MP NÖRDLICHE MARIANEN
MR MAURETANIEN
MS MONTSERRAT
MT MALTA
MU MAURITIUS
MV MALEDIVEN
MW MALAWI
MX MEXIKO
MY MALAYSIEN
MZ MOZAMBIQUE
NA NAMIBIEN
NC NEU KALEDONIEN
NE NIGER
NG NIGERIEN
NI NICARAGUA
NL NIEDERLANDE
NO NORWEGEN
NP NEPAL
NR NAURU
NZ NEUSEELAND
OA AFRIKANISCHE ORGANISATION FÜR GEISTIGES EIGENTUM (OAPI)
OM OMAN
PA PANAMA
PE PERU
PF FRANZÖSISCH POLYNESIEN
PG PAPUA NEUGUINEA
PH PHILIPPINEN
PK PAKISTAN
PL POLEN
PR PUERTO RICO
PT PORTUGAL
PW PALAU
PY PARAGUAY
QA KATAR
RE REUNION
RO RUMÄNIEN
RS SERBIEN
RU RUSSISCHE FÖDERATION
RW RUANDA
SA SAUDIARABIEN
SB SALOMONEN
SC SEYCHELLEN
SD SUDAN
SE SCHWEDEN
SG SINGAPUR
SH SANKT HELENA, ASCENSION UND TRISTAN DA CUNHA
SI SLOWENIEN
SK SLOWAKEI
SL SIERRA LEONE
SM SAN MARINO
SN SENEGAL
SO SOMALIA
SR SURINAM
SS SÜDSUDAN
ST SÃO TOMÉ UND PRÍNCIPE
SU SOWJETUNION/UDSSR
SV EL SALVADOR
SX ST. MARTIN (NIEDERLÄNDISCHE VERWALTUNG)
SY SYRIEN
SZ SWAZILAND
TC TURKS- UND CAICOSINSELN
TD TSCHAD
TG TOGO
TH THAILAND
TJ TADSCHIKISTAN
TK TOKELAU
TL TIMOR-LESTE
TM TURKMENISTAN
TN TUNESIEN
TO TONGA
TR TÜRKEI
TT TRINIDAD UND TOBAGO
TV TUVALU
TW TAIWAN
TZ TANSANIA
UA UKRAINE
UG UGANDA
UM UNIONSMARKE
US VEREINIGTE STAATEN VON AMERIKA
UY URUGUAY
UZ USBEKISTAN
VA VATIKAN

VC SANKT VINCENT UND DIE GRENADINEN

VE VENEZUELA

VG JUNGFERN-INSELN (BRITISCH)

VN VIETNAM

VU VANUATU

WO INTERNATIONALES BÜRO DER WELTORGANISATION FÜR GEISTIGES EIGENTUM (WIPO)

WS SAMOA

XN NORDISCHES PATENT INSTITUT (NPI)

YE JEMEN

YU JUGOSLAWIEN/SFRJ

ZA SÜDAFRIKA

ZM SAMBIA

ZW ZIMBABWE

Registrierungen

Schutzdauerbeginn: 20. Juni 2017

(11) Reg.Nr. **68182** (21) Aktenz.: **MU 407/2016**

(22) Anmeldetag: 2016 09 27

(73) Inhaber:

Dr. med. univ. Markus Duft, 1150 Wien, Jedlersdorfer Straße 317/8 (AT)

(72) Schöpfer:

Dr. med. univ. Duft Markus, 1210 Wien, Jedlersdorfer Straße 317/8 (AT)

(51) (54) Klassen; Warenverzeichnis:

Kl. 32-00: **Logo**

(57) Beschreibung vorgelegt

(28) Anzahl der vorgelegten Musterabbildungen: 1

(55) Abbildung (färbig):



(Reg.Nr. 68182)

(11) Reg.Nr. **68183** (21) Aktenz.: **MU 226/2017**

(22) Anmeldetag: 2016 09 27

(73) Inhaber:

Dr. med. univ. Markus Duft, 1150 Wien, Jedlersdorfer Straße 317/8 (AT)

(72) Schöpfer:

Dr. med. univ. Duft Markus, 1210 Wien, Jedlersdorfer Straße 317/8 (AT)

(51) (54) Klassen; Warenverzeichnis:

Kl. 32-00: **Logo**

(28) Anzahl der vorgelegten Musterabbildungen: 1

(55) Abbildung (schwarzweiß):



(Reg.Nr. 68183)

(11) Reg.Nr. **68184** (21) Aktenz.: **MU 227/2017**

(22) Anmeldetag: 2016 09 27

(73) Inhaber:

Dr. med. univ. Markus Duft, 1150 Wien, Jedlersdorfer Straße 317/8 (AT)

(72) Schöpfer:

Dr. med. univ. Duft Markus, 1210 Wien, Jedlersdorfer Straße 317/8 (AT)

(51) (54) Klassen; Warenverzeichnis:

Kl. 32-00: **Logo**

(28) Anzahl der vorgelegten Musterabbildungen: 1

(55) Abbildung (schwarzweiß):



(Reg.Nr. 68184)

(11) Reg.Nr. **68185** (21) Aktenz.: **MU 467/2016**

(22) Anmeldetag: 2016 11 16

(30) Priorität:

2016-07-05 DE 40 2016 100 852.9

(73) Inhaber:

MAN Truck & Bus AG, 80995 München , Dachauer Straße 667 (DE)
(74) Vertreter:
Schwarz Schönherr Rechtsanwälte KG, 1010 Wien, Parkring 12 (AT)
(51) (54) Klassen; Warenverzeichnis:
Kl. 12-16: **Cockpit mit Mittelkonsole für Fahrzeuge**
(28) Anzahl der vorgelegten Musterabbildungen: 1
(55) Abbildung (färbig):



(Reg.Nr. 68185)

(11) Reg.Nr. **68186** (21) Aktenz.: **MU 468/2016**
(22) Anmeldetag: 2016 11 16
(30) Priorität:
2016-07-05 DE 40 2016 100 852.9
(73) Inhaber:
MAN Truck & Bus AG, 80995 München , Dachauer Straße 667 (DE)
(74) Vertreter:
Schwarz Schönherr Rechtsanwälte KG, 1010 Wien, Parkring 12 (AT)
(51) (54) Klassen; Warenverzeichnis:
Kl. 12-16: **Kühlergrill für Fahrzeuge**
(28) Anzahl der vorgelegten Musterabbildungen: 7
(55) Abbildung (schwarzweiß):



(Reg.Nr. 68186)

(11) Reg.Nr. **68187** (21) Aktenz.: **MU 469/2016**
(22) Anmeldetag: 2016 11 16
(30) Priorität:
2016-07-05 DE 40 2016 100 852.9
(73) Inhaber:
MAN Truck & Bus AG, 80995 München , Dachauer Straße 667 (DE)
(74) Vertreter:
Schwarz Schönherr Rechtsanwälte KG, 1010 Wien, Parkring 12 (AT)
(51) (54) Klassen; Warenverzeichnis:
Kl. 12-16: **Radkappe**
(28) Anzahl der vorgelegten Musterabbildungen: 6
(55) Abbildung (schwarzweiß):

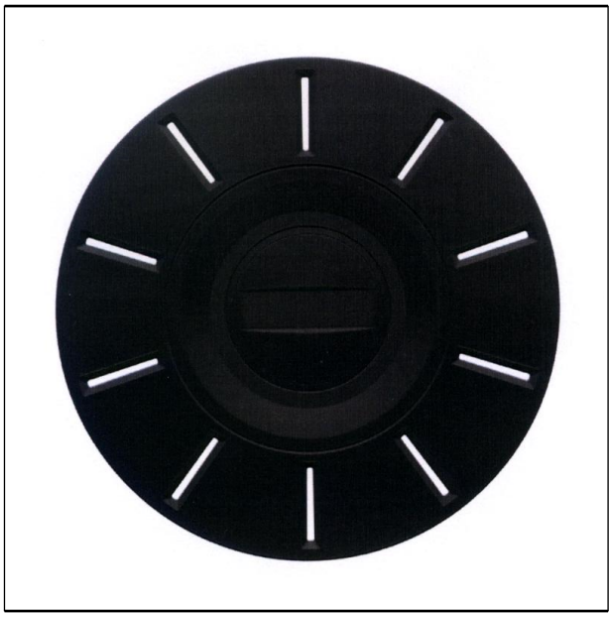

(Reg.Nr. 68187)

(11) Reg.Nr. **68188** (21) Aktenz.: **MU 470/2016**
(22) Anmeldetag: 2016 11 16
(30) Priorität:
2016-07-05 DE 40 2016 100 852.9
(73) Inhaber:
MAN Truck & Bus AG, 80995 München , Dachauer Straße 667 (DE)
(74) Vertreter:
Schwarz Schönherr Rechtsanwälte KG, 1010 Wien, Parkring 12 (AT)
(51) (54) Klassen; Warenverzeichnis:
Kl. 12-16: **Lenkrad für Kraftfahrzeuge**
(28) Anzahl der vorgelegten Musterabbildungen: 7
(55) Abbildung (schwarzweiß):



(Reg.Nr. 68188)

(11) Reg.Nr. **68189** (21) Aktenz.: **MU 471/2016**

(22) Anmeldetag: 2016 11 16

(30) Priorität:

2016-07-05 DE 40 2016 100 852.9

(73) Inhaber:

MAN Truck & Bus AG, 80995 München , Dachauer Straße 667 (DE)

(74) Vertreter:

Schwarz Schönherr Rechtsanwälte KG, 1010 Wien, Parkring 12 (AT)

(51) (54) Klassen; Warenverzeichnis:

Kl. 12-16: **Außenverkleidung für Kraftfahrzeuge**

(28) Anzahl der vorgelegten Musterabbildungen: 7

(55) Abbildung (schwarzweiß):



(Reg.Nr. 68189)

(11) Reg.Nr. **68190** (21) Aktenz.: **MU 86/2017**

(22) Anmeldetag: 2017 02 16

(30) Priorität:

2016-08-22 SE 2016/0329

(73) Inhaber:

SCANIA CV AB, 151 87 SÖDERTÄLJE, Granparksvägen 10 (SE)

(74) Vertreter:

SCHOBER ELISABETH DIPL.-ING. DR. TECHN., FOX TOBIAS DIPL.-PHYS. DR. PHIL ., NOSKE WOLFGANG DIPL.-ING., Patentanwälte, 1200 Wien, Brigittenauer Lände 50 (AT)

(51) (54) Klassen; Warenverzeichnis:

Kl. 12-16: **Seitenpaneel**

(57) Beschreibung vorgelegt

(28) Anzahl der vorgelegten Musterabbildungen: 7

(55) Abbildung (färbig):



(Reg.Nr. 68190)

(11) Reg.Nr. **68191** (21) Aktenz.: **MU 87/2017**

(22) Anmeldetag: 2017 02 16

(30) Priorität:

2016-09-08 SE 2016/0349

(73) Inhaber:

SCANIA CV AB, 151 87 SÖDERTÄLJE, Granparksvägen 10 (SE)

(74) Vertreter:

SCHOBER ELISABETH DIPL.-ING. DR. TECHN., FOX TOBIAS DIPL.-PHYS. DR. PHIL ., NOSKE WOLFGANG DIPL.-ING., Patentanwälte, 1200 Wien, Brigittenauer Lände 50 (AT)

(51) (54) Klassen; Warenverzeichnis:

Kl. 12-16: **Fahrerkabinenstoßstange**

(57) Beschreibung vorgelegt

(28) Anzahl der vorgelegten Musterabbildungen: 7

(55) Abbildung (färbig):



(Reg.Nr. 68191)

(11) Reg.Nr. **68192** (21) Aktenz.: **MU 91/2017**

(22) Anmeldetag: 2017 02 23

(73) Inhaber:

Mag. Elfriede Truskaller, 9854 Malta, Malta 103 (AT)

(74) Vertreter:

Kliment & Henhapel Patentanwälte OG, 1010 Wien, Singerstrasse 8 (AT)

(72) Schöpfer:

Truskaller Elfriede, 9854 Malta, Malta (AT)

(51) (54) Klassen; Warenverzeichnis:

Kl. 21-01: **Lernspielzeug**

(57) Beschreibung vorgelegt

(28) Anzahl der vorgelegten Musterabbildungen: 9

(55) Abbildung (färbig):



(Reg.Nr. 68192)

(11) Reg.Nr. **68193** (21) Aktenz.: **MU 94/2017**

(22) Anmeldetag: 2017 03 02

(73) Inhaber:

VOLKSWAGEN AKTIENGESELLSCHAFT, 38440 WOLFSBURG, BERLINER RING 2 (DE)

(74) Vertreter:

SONN & PARTNER Patentanwälte, 1010 Wien, Riemergasse 14 (AT)

(51) (54) Klassen; Warenverzeichnis:

Kl. 12-16: **Fahrzeugteil**

(28) Anzahl der vorgelegten Musterabbildungen: 4

(55) Abbildung (schwarzweiß):



(Reg.Nr. 68193)

(11) Reg.Nr. **68194** (21) Aktenz.: **MU 95/2017**

(22) Anmeldetag: 2017 03 02

(73) Inhaber:

VOLKSWAGEN AKTIENGESELLSCHAFT, 38440 WOLFSBURG, BERLINER RING 2 (DE)

(74) Vertreter:

SONN & PARTNER Patentanwälte, 1010 Wien, Riemergasse 14 (AT)

(51) (54) Klassen; Warenverzeichnis:

Kl. 12-16: **Fahrzeugteil**

(28) Anzahl der vorgelegten Musterabbildungen: 4

(55) Abbildung (schwarzweiß):



(Reg.Nr. 68194)

(11) Reg.Nr. **68195** (21) Aktenz.: **MU 96/2017**

(22) Anmeldetag: 2017 03 02

(73) Inhaber:

VOLKSWAGEN AKTIENGESELLSCHAFT, 38440 WOLFSBURG, BERLINER RING 2 (DE)

(74) Vertreter:

SONN & PARTNER Patentanwälte, 1010 Wien, Riemergasse 14 (AT)

(51) (54) Klassen; Warenverzeichnis:

Kl. 12-16: **Fahrzeugteil**

(28) Anzahl der vorgelegten Musterabbildungen: 4

(55) Abbildung (schwarzweiß):



(Reg.Nr. 68195)

(11) Reg.Nr. **68196** (21) Aktenz.: **MU 97/2017**

(22) Anmeldetag: 2017 03 02

(73) Inhaber:

VOLKSWAGEN AKTIENGESELLSCHAFT, 38440 WOLFSBURG, BERLINER RING 2 (DE)

(74) Vertreter:

SONN & PARTNER Patentanwälte, 1010 Wien, Riemergasse 14 (AT)

(51) (54) Klassen; Warenverzeichnis:

Kl. 12-16: **Fahrzeugteil**

(28) Anzahl der vorgelegten Musterabbildungen: 4

(55) Abbildung (schwarzweiß):



(Reg.Nr. 68196)

(11) Reg.Nr. **68197** (21) Aktenz.: **MU 98/2017**

(22) Anmeldetag: 2017 03 02

(73) Inhaber:

VOLKSWAGEN AKTIENGESELLSCHAFT, 38440 WOLFSBURG, BERLINER RING 2 (DE)

(74) Vertreter:

SONN & PARTNER Patentanwälte, 1010 Wien, Riemergasse 14 (AT)

(51) (54) Klassen; Warenverzeichnis:

Kl. 12-16: **Fahrzeugteil**

(28) Anzahl der vorgelegten Musterabbildungen: 4

(55) Abbildung (schwarzweiß):



(Reg.Nr. 68197)

(11) Reg.Nr. **68198** (21) Aktenz.: **MU 99/2017**

(22) Anmeldetag: 2017 03 02

(73) Inhaber:

VOLKSWAGEN AKTIENGESELLSCHAFT, 38440 WOLFSBURG, BERLINER RING 2 (DE)

(74) Vertreter:

SONN & PARTNER Patentanwälte, 1010 Wien, Riemergasse 14 (AT)

(51) (54) Klassen; Warenverzeichnis:

Kl. 12-16: **Fahrzeugteil**

(28) Anzahl der vorgelegten Musterabbildungen: 5

(55) Abbildung (schwarzweiß):



(Reg.Nr. 68198)

(11) Reg.Nr. **68199** (21) Aktenz.: **MU 100/2017**

(22) Anmeldetag: 2017 03 02

(73) Inhaber:

VOLKSWAGEN AKTIENGESELLSCHAFT, 38440 WOLFSBURG, BERLINER RING 2 (DE)

(74) Vertreter:

SONN & PARTNER Patentanwälte, 1010 Wien, Riemergasse 14 (AT)

(51) (54) Klassen; Warenverzeichnis:

Kl. 12-16: **Fahrzeugteil**

(28) Anzahl der vorgelegten Musterabbildungen: 4

(55) Abbildung (schwarzweiß):



(Reg.Nr. 68199)

(11) Reg.Nr. **68200** (21) Aktenz.: **MU 101/2017**

(22) Anmeldetag: 2017 03 02

(73) Inhaber:

VOLKSWAGEN AKTIENGESELLSCHAFT, 38440 WOLFSBURG, BERLINER RING 2 (DE)

(74) Vertreter:

SONN & PARTNER Patentanwälte, 1010 Wien, Riemergasse 14 (AT)

(51) (54) Klassen; Warenverzeichnis:

Kl. 12-16: **Fahrzeugteil**

(28) Anzahl der vorgelegten Musterabbildungen: 4

(55) Abbildung (schwarzweiß):



(Reg.Nr. 68200)

(11) Reg.Nr. **68201** (21) Aktenz.: **MU 102/2017**

(22) Anmeldetag: 2017 03 02

(73) Inhaber:

VOLKSWAGEN AKTIENGESELLSCHAFT, 38440 WOLFSBURG, BERLINER RING 2 (DE)

(74) Vertreter:

SONN & PARTNER Patentanwälte, 1010 Wien, Riemergasse 14 (AT)

(51) (54) Klassen; Warenverzeichnis:

Kl. 12-16: **Fahrzeugteil**

(28) Anzahl der vorgelegten Musterabbildungen: 4

(55) Abbildung (schwarzweiß):



(Reg.Nr. 68201)

(11) Reg.Nr. **68202** (21) Aktenz.: **MU 103/2017**

(22) Anmeldetag: 2017 03 02

(73) Inhaber:

VOLKSWAGEN AKTIENGESELLSCHAFT, 38440 WOLFSBURG, BERLINER RING 2 (DE)

(74) Vertreter:

SONN & PARTNER Patentanwälte, 1010 Wien, Riemergasse 14 (AT)

(51) (54) Klassen; Warenverzeichnis:

Kl. 12-16: **Fahrzeugteil**

(28) Anzahl der vorgelegten Musterabbildungen: 4

(55) Abbildung (schwarzweiß):



(Reg.Nr. 68202)

(11) Reg.Nr. **68203** (21) Aktenz.: **MU 104/2017**

(22) Anmeldetag: 2017 03 02

(73) Inhaber:

VOLKSWAGEN AKTIENGESELLSCHAFT, 38440 WOLFSBURG, BERLINER RING 2 (DE)

(74) Vertreter:

SONN & PARTNER Patentanwälte, 1010 Wien, Riemergasse 14 (AT)

(51) (54) Klassen; Warenverzeichnis:

Kl. 12-16: **Fahrzeugteil**

(28) Anzahl der vorgelegten Musterabbildungen: 2

(55) Abbildung (schwarzweiß):



(Reg.Nr. 68203)

(11) Reg.Nr. **68204** (21) Aktenz.: **MU 105/2017**

(22) Anmeldetag: 2017 03 02

(73) Inhaber:

VOLKSWAGEN AKTIENGESELLSCHAFT, 38440 WOLFSBURG, BERLINER RING 2 (DE)

(74) Vertreter:

SONN & PARTNER Patentanwälte, 1010 Wien, Riemergasse 14 (AT)

(51) (54) Klassen; Warenverzeichnis:

Kl. 12-16: **Fahrzeugteil**

(28) Anzahl der vorgelegten Musterabbildungen: 5

(55) Abbildung (schwarzweiß):



(Reg.Nr. 68204)

(11) Reg.Nr. **68205** (21) Aktenz.: **MU 106/2017**

(22) Anmeldetag: 2017 03 02

(73) Inhaber:

VOLKSWAGEN AKTIENGESELLSCHAFT, 38440 WOLFSBURG, BERLINER RING 2 (DE)

(74) Vertreter:

SONN & PARTNER Patentanwälte, 1010 Wien, Riemergasse 14 (AT)

(51) (54) Klassen; Warenverzeichnis:

Kl. 12-16: **Fahrzeugteil**

(28) Anzahl der vorgelegten Musterabbildungen: 5

(55) Abbildung (schwarzweiß):



(Reg.Nr. 68205)

(11) Reg.Nr. **68206** (21) Aktenz.: **MU 107/2017**

(22) Anmeldetag: 2017 03 02

(73) Inhaber:

VOLKSWAGEN AKTIENGESELLSCHAFT, 38440 WOLFSBURG, BERLINER RING 2 (DE)

(74) Vertreter:

SONN & PARTNER Patentanwälte, 1010 Wien, Riemergasse 14 (AT)

(51) (54) Klassen; Warenverzeichnis:

Kl. 12-16: **Fahrzeugteil**

(28) Anzahl der vorgelegten Musterabbildungen: 5

(55) Abbildung (schwarzweiß):



(Reg.Nr. 68206)

(11) Reg.Nr. **68207** (21) Aktenz.: **MU 108/2017**

(22) Anmeldetag: 2017 03 02

(73) Inhaber:

VOLKSWAGEN AKTIENGESELLSCHAFT, 38440 WOLFSBURG, BERLINER RING 2 (DE)

(74) Vertreter:

SONN & PARTNER Patentanwälte, 1010 Wien, Riemergasse 14 (AT)

(51) (54) Klassen; Warenverzeichnis:

Kl. 12-16: **Fahrzeugteil**

(28) Anzahl der vorgelegten Musterabbildungen: 4

(55) Abbildung (schwarzweiß):



(Reg.Nr. 68207)

(11) Reg.Nr. **68208** (21) Aktenz.: **MU 109/2017**

(22) Anmeldetag: 2017 03 02

(73) Inhaber:

VOLKSWAGEN AKTIENGESELLSCHAFT, 38440 WOLFSBURG, BERLINER RING 2 (DE)

(74) Vertreter:

SONN & PARTNER Patentanwälte, 1010 Wien, Riemergasse 14 (AT)

(51) (54) Klassen; Warenverzeichnis:

Kl. 12-16: **Fahrzeugteil**

(28) Anzahl der vorgelegten Musterabbildungen: 4

(55) Abbildung (schwarzweiß):



(Reg.Nr. 68208)

(11) Reg.Nr. **68209** (21) Aktenz.: **MU 110/2017**

(22) Anmeldetag: 2017 03 02

(73) Inhaber:

VOLKSWAGEN AKTIENGESELLSCHAFT, 38440 WOLFSBURG, BERLINER RING 2 (DE)

(74) Vertreter:

SONN & PARTNER Patentanwälte, 1010 Wien, Riemergasse 14 (AT)

(51) (54) Klassen; Warenverzeichnis:

Kl. 12-16: **Fahrzeugteil**

(28) Anzahl der vorgelegten Musterabbildungen: 4

(55) Abbildung (schwarzweiß):



(Reg.Nr. 68209)

(11) Reg.Nr. **68210** (21) Aktenz.: **MU 111/2017**

(22) Anmeldetag: 2017 03 02

(73) Inhaber:

VOLKSWAGEN AKTIENGESELLSCHAFT, 38440 WOLFSBURG, BERLINER RING 2 (DE)

(74) Vertreter:

SONN & PARTNER Patentanwälte, 1010 Wien, Riemergasse 14 (AT)

(51) (54) Klassen; Warenverzeichnis:

Kl. 12-16: **Fahrzeugteil**

(28) Anzahl der vorgelegten Musterabbildungen: 4

(55) Abbildung (schwarzweiß):



(Reg.Nr. 68210)

(11) Reg.Nr. **68211** (21) Aktenz.: **MU 112/2017**

(22) Anmeldetag: 2017 03 02

(73) Inhaber:

VOLKSWAGEN AKTIENGESELLSCHAFT, 38440 WOLFSBURG, BERLINER RING 2 (DE)

(74) Vertreter:

SONN & PARTNER Patentanwälte, 1010 Wien, Riemergasse 14 (AT)

(51) (54) Klassen; Warenverzeichnis:

Kl. 12-16: **Fahrzeugteil**

(28) Anzahl der vorgelegten Musterabbildungen: 4

(55) Abbildung (schwarzweiß):



(Reg.Nr. 68211)

(11) Reg.Nr. **68212** (21) Aktenz.: **MU 113/2017**

(22) Anmeldetag: 2017 03 02

(73) Inhaber:

VOLKSWAGEN AKTIENGESELLSCHAFT, 38440 WOLFSBURG, BERLINER RING 2 (DE)

(74) Vertreter:

SONN & PARTNER Patentanwälte, 1010 Wien, Riemergasse 14 (AT)

(51) (54) Klassen; Warenverzeichnis:

Kl. 12-16: **Fahrzeugteil**

(28) Anzahl der vorgelegten Musterabbildungen: 4

(55) Abbildung (schwarzweiß):



(Reg.Nr. 68212)

(11) Reg.Nr. **68213** (21) Aktenz.: **MU 114/2017**

(22) Anmeldetag: 2017 03 02

(73) Inhaber:

VOLKSWAGEN AKTIENGESELLSCHAFT, 38440 WOLFSBURG, BERLINER RING 2 (DE)

(74) Vertreter:

SONN & PARTNER Patentanwälte, 1010 Wien, Riemergasse 14 (AT)

(51) (54) Klassen; Warenverzeichnis:

Kl. 12-16: **Fahrzeugteil**

(28) Anzahl der vorgelegten Musterabbildungen: 4

(55) Abbildung (schwarzweiß):



(Reg.Nr. 68213)

(11) Reg.Nr. **68214** (21) Aktenz.: **MU 115/2017**

(22) Anmeldetag: 2017 03 02

(73) Inhaber:

VOLKSWAGEN AKTIENGESELLSCHAFT, 38440 WOLFSBURG, BERLINER RING 2 (DE)

(74) Vertreter:

SONN & PARTNER Patentanwälte, 1010 Wien, Riemergasse 14 (AT)

(51) (54) Klassen; Warenverzeichnis:

Kl. 12-16: **Fahrzeugteil**

(28) Anzahl der vorgelegten Musterabbildungen: 4

(55) Abbildung (schwarzweiß):



(Reg.Nr. 68214)

(11) Reg.Nr. **68215** (21) Aktenz.: **MU 116/2017**

(22) Anmeldetag: 2017 03 02

(73) Inhaber:

VOLKSWAGEN AKTIENGESELLSCHAFT, 38440 WOLFSBURG, BERLINER RING 2 (DE)

(74) Vertreter:

SONN & PARTNER Patentanwälte, 1010 Wien, Riemergasse 14 (AT)

(51) (54) Klassen; Warenverzeichnis:

Kl. 12-16: **Fahrzeugteil**

(28) Anzahl der vorgelegten Musterabbildungen: 4

(55) Abbildung (schwarzweiß):



(Reg.Nr. 68215)

(11) Reg.Nr. **68216** (21) Aktenz.: **MU 117/2017**

(22) Anmeldetag: 2017 03 02

(73) Inhaber:

VOLKSWAGEN AKTIENGESELLSCHAFT, 38440 WOLFSBURG, BERLINER RING 2 (DE)

(74) Vertreter:

SONN & PARTNER Patentanwälte, 1010 Wien, Riemergasse 14 (AT)

(51) (54) Klassen; Warenverzeichnis:

Kl. 12-16: **Fahrzeugteil**

(28) Anzahl der vorgelegten Musterabbildungen: 4

(55) Abbildung (schwarzweiß):



(Reg.Nr. 68216)

(11) Reg.Nr. **68217** (21) Aktenz.: **MU 118/2017**

(22) Anmeldetag: 2017 03 02

(73) Inhaber:

VOLKSWAGEN AKTIENGESELLSCHAFT, 38440 WOLFSBURG, BERLINER RING 2 (DE)

(74) Vertreter:

SONN & PARTNER Patentanwälte, 1010 Wien, Riemergasse 14 (AT)

(51) (54) Klassen; Warenverzeichnis:

Kl. 12-16: **Fahrzeugteil**

(28) Anzahl der vorgelegten Musterabbildungen: 4

(55) Abbildung (schwarzweiß):



(Reg.Nr. 68217)

(11) Reg.Nr. **68218** (21) Aktenz.: **MU 119/2017**

(22) Anmeldetag: 2017 03 02

(73) Inhaber:

VOLKSWAGEN AKTIENGESELLSCHAFT, 38440 WOLFSBURG, BERLINER RING 2 (DE)

(74) Vertreter:

SONN & PARTNER Patentanwälte, 1010 Wien, Riemergasse 14 (AT)

(51) (54) Klassen; Warenverzeichnis:

Kl. 12-16: **Fahrzeugteil**

(28) Anzahl der vorgelegten Musterabbildungen: 4

(55) Abbildung (schwarzweiß):



(Reg.Nr. 68218)

(11) Reg.Nr. **68219** (21) Aktenz.: **MU 120/2017**

(22) Anmeldetag: 2017 03 02

(73) Inhaber:

VOLKSWAGEN AKTIENGESELLSCHAFT, 38440 WOLFSBURG, BERLINER RING 2 (DE)

(74) Vertreter:

SONN & PARTNER Patentanwälte, 1010 Wien, Riemergasse 14 (AT)

(51) (54) Klassen; Warenverzeichnis:

Kl. 12-16: **Fahrzeugteil**

(28) Anzahl der vorgelegten Musterabbildungen: 4

(55) Abbildung (schwarzweiß):



(Reg.Nr. 68219)

(11) Reg.Nr. **68220** (21) Aktenz.: **MU 121/2017**

(22) Anmeldetag: 2017 03 02

(73) Inhaber:

VOLKSWAGEN AKTIENGESELLSCHAFT, 38440 WOLFSBURG, BERLINER RING 2 (DE)

(74) Vertreter:

SONN & PARTNER Patentanwälte, 1010 Wien, Riemergasse 14 (AT)

(51) (54) Klassen; Warenverzeichnis:

Kl. 12-16: **Fahrzeugteil**

(28) Anzahl der vorgelegten Musterabbildungen: 4

(55) Abbildung (schwarzweiß):



(Reg.Nr. 68220)

(11) Reg.Nr. **68221** (21) Aktenz.: **MU 122/2017**

(22) Anmeldetag: 2017 03 02

(73) Inhaber:

VOLKSWAGEN AKTIENGESELLSCHAFT, 38440 WOLFSBURG, BERLINER RING 2 (DE)

(74) Vertreter:

SONN & PARTNER Patentanwälte, 1010 Wien, Riemergasse 14 (AT)

(51) (54) Klassen; Warenverzeichnis:

Kl. 12-16: **Fahrzeugteil**

(28) Anzahl der vorgelegten Musterabbildungen: 4

(55) Abbildung (schwarzweiß):



(Reg.Nr. 68221)

(11) Reg.Nr. **68222** (21) Aktenz.: **MU 123/2017**

(22) Anmeldetag: 2017 03 02

(73) Inhaber:

VOLKSWAGEN AKTIENGESELLSCHAFT, 38440 WOLFSBURG, BERLINER RING 2 (DE)

(74) Vertreter:

SONN & PARTNER Patentanwälte, 1010 Wien, Riemergasse 14 (AT)

(51) (54) Klassen; Warenverzeichnis:

Kl. 12-16: **Fahrzeugteil**

(28) Anzahl der vorgelegten Musterabbildungen: 4

(55) Abbildung (schwarzweiß):



(Reg.Nr. 68222)

(11) Reg.Nr. **68223** (21) Aktenz.: **MU 124/2017**

(22) Anmeldetag: 2017 03 02

(73) Inhaber:

VOLKSWAGEN AKTIENGESELLSCHAFT, 38440 WOLFSBURG, BERLINER RING 2 (DE)

(74) Vertreter:

SONN & PARTNER Patentanwälte, 1010 Wien, Riemergasse 14 (AT)

(51) (54) Klassen; Warenverzeichnis:

Kl. 12-16: **Fahrzeugteil**

(28) Anzahl der vorgelegten Musterabbildungen: 4

(55) Abbildung (schwarzweiß):



(Reg.Nr. 68223)

(11) Reg.Nr. **68224** (21) Aktenz.: **MU 125/2017**

(22) Anmeldetag: 2017 03 02

(73) Inhaber:

VOLKSWAGEN AKTIENGESELLSCHAFT, 38440 WOLFSBURG, BERLINER RING 2 (DE)

(74) Vertreter:

SONN & PARTNER Patentanwälte, 1010 Wien, Riemergasse 14 (AT)

(51) (54) Klassen; Warenverzeichnis:

Kl. 12-16: **Fahrzeugteil**

(28) Anzahl der vorgelegten Musterabbildungen: 5

(55) Abbildung (schwarzweiß):



(Reg.Nr. 68224)

(11) Reg.Nr. **68225** (21) Aktenz.: **MU 126/2017**

(22) Anmeldetag: 2017 03 02

(73) Inhaber:

VOLKSWAGEN AKTIENGESELLSCHAFT, 38440 WOLFSBURG, BERLINER RING 2 (DE)

(74) Vertreter:

SONN & PARTNER Patentanwälte, 1010 Wien, Riemergasse 14 (AT)

(51) (54) Klassen; Warenverzeichnis:

Kl. 12-16: **Fahrzeugteil**

(28) Anzahl der vorgelegten Musterabbildungen: 5

(55) Abbildung (schwarzweiß):



(Reg.Nr. 68225)

(11) Reg.Nr. **68226** (21) Aktenz.: **MU 127/2017**

(22) Anmeldetag: 2017 03 02

(73) Inhaber:

VOLKSWAGEN AKTIENGESELLSCHAFT, 38440 WOLFSBURG, BERLINER RING 2 (DE)

(74) Vertreter:

SONN & PARTNER Patentanwälte, 1010 Wien, Riemergasse 14 (AT)

(51) (54) Klassen; Warenverzeichnis:

Kl. 12-16: **Fahrzeugteil**

(28) Anzahl der vorgelegten Musterabbildungen: 4

(55) Abbildung (schwarzweiß):



(Reg.Nr. 68226)

(11) Reg.Nr. **68227** (21) Aktenz.: **MU 128/2017**

(22) Anmeldetag: 2017 03 02

(73) Inhaber:

VOLKSWAGEN AKTIENGESELLSCHAFT, 38440 WOLFSBURG, BERLINER RING 2 (DE)

(74) Vertreter:

SONN & PARTNER Patentanwälte, 1010 Wien, Riemergasse 14 (AT)

(51) (54) Klassen; Warenverzeichnis:

Kl. 12-16: **Fahrzeugteil**

(28) Anzahl der vorgelegten Musterabbildungen: 4

(55) Abbildung (schwarzweiß):



(Reg.Nr. 68227)

(11) Reg.Nr. **68228** (21) Aktenz.: **MU 129/2017**

(22) Anmeldetag: 2017 03 02

(73) Inhaber:

VOLKSWAGEN AKTIENGESELLSCHAFT, 38440 WOLFSBURG, BERLINER RING 2 (DE)

(74) Vertreter:

SONN & PARTNER Patentanwälte, 1010 Wien, Riemergasse 14 (AT)

(51) (54) Klassen; Warenverzeichnis:

Kl. 12-16: **Fahrzeugteil**

(28) Anzahl der vorgelegten Musterabbildungen: 4

(55) Abbildung (schwarzweiß):



(Reg.Nr. 68228)

(11) Reg.Nr. **68229** (21) Aktenz.: **MU 130/2017**

(22) Anmeldetag: 2017 03 02

(73) Inhaber:

VOLKSWAGEN AKTIENGESELLSCHAFT, 38440 WOLFSBURG, BERLINER RING 2 (DE)

(74) Vertreter:

SONN & PARTNER Patentanwälte, 1010 Wien, Riemergasse 14 (AT)

(51) (54) Klassen; Warenverzeichnis:

Kl. 12-16: **Fahrzeugteil**

(28) Anzahl der vorgelegten Musterabbildungen: 4

(55) Abbildung (schwarzweiß):



(Reg.Nr. 68229)

(11) Reg.Nr. **68230** (21) Aktenz.: **MU 131/2017**

(22) Anmeldetag: 2017 03 02

(73) Inhaber:

VOLKSWAGEN AKTIENGESELLSCHAFT, 38440 WOLFSBURG, BERLINER RING 2 (DE)

(74) Vertreter:

SONN & PARTNER Patentanwälte, 1010 Wien, Riemergasse 14 (AT)

(51) (54) Klassen; Warenverzeichnis:

Kl. 12-16: **Fahrzeugteil**

(28) Anzahl der vorgelegten Musterabbildungen: 4

(55) Abbildung (schwarzweiß):



(Reg.Nr. 68230)

(11) Reg.Nr. **68231** (21) Aktenz.: **MU 132/2017**

(22) Anmeldetag: 2017 03 02

(73) Inhaber:

VOLKSWAGEN AKTIENGESELLSCHAFT, 38440 WOLFSBURG, BERLINER RING 2 (DE)

(74) Vertreter:

SONN & PARTNER Patentanwälte, 1010 Wien, Riemergasse 14 (AT)

(51) (54) Klassen; Warenverzeichnis:

Kl. 12-16: **Fahrzeugteil**

(28) Anzahl der vorgelegten Musterabbildungen: 4

(55) Abbildung (schwarzweiß):



(Reg.Nr. 68231)

(11) Reg.Nr. **68232** (21) Aktenz.: **MU 133/2017**

(22) Anmeldetag: 2017 03 02

(73) Inhaber:

VOLKSWAGEN AKTIENGESELLSCHAFT, 38440 WOLFSBURG, BERLINER RING 2 (DE)

(74) Vertreter:

SONN & PARTNER Patentanwälte, 1010 Wien, Riemergasse 14 (AT)

(51) (54) Klassen; Warenverzeichnis:

Kl. 12-16: **Fahrzeugteil**

(28) Anzahl der vorgelegten Musterabbildungen: 4

(55) Abbildung (schwarzweiß):



(Reg.Nr. 68232)

(11) Reg.Nr. **68233** (21) Aktenz.: **MU 134/2017**

(22) Anmeldetag: 2017 03 02

(73) Inhaber:

VOLKSWAGEN AKTIENGESELLSCHAFT, 38440 WOLFSBURG, BERLINER RING 2 (DE)

(74) Vertreter:

SONN & PARTNER Patentanwälte, 1010 Wien, Riemergasse 14 (AT)

(51) (54) Klassen; Warenverzeichnis:

Kl. 12-16: **Fahrzeugteil**

(28) Anzahl der vorgelegten Musterabbildungen: 4

(55) Abbildung (schwarzweiß):



(Reg.Nr. 68233)

(11) Reg.Nr. **68234** (21) Aktenz.: **MU 135/2017**

(22) Anmeldetag: 2017 03 02

(73) Inhaber:

VOLKSWAGEN AKTIENGESELLSCHAFT, 38440 WOLFSBURG, BERLINER RING 2 (DE)

(74) Vertreter:

SONN & PARTNER Patentanwälte, 1010 Wien, Riemergasse 14 (AT)

(51) (54) Klassen; Warenverzeichnis:

Kl. 12-16: **Fahrzeugteil**

(28) Anzahl der vorgelegten Musterabbildungen: 4

(55) Abbildung (schwarzweiß):



(Reg.Nr. 68234)

(11) Reg.Nr. **68235** (21) Aktenz.: **MU 136/2017**

(22) Anmeldetag: 2017 03 02

(73) Inhaber:

VOLKSWAGEN AKTIENGESELLSCHAFT, 38440 WOLFSBURG, BERLINER RING 2 (DE)

(74) Vertreter:

SONN & PARTNER Patentanwälte, 1010 Wien, Riemergasse 14 (AT)

(51) (54) Klassen; Warenverzeichnis:

Kl. 12-16: **Fahrzeugteil**

(28) Anzahl der vorgelegten Musterabbildungen: 4

(55) Abbildung (schwarzweiß):



(Reg.Nr. 68235)

(11) Reg.Nr. **68236** (21) Aktenz.: **MU 137/2017**

(22) Anmeldetag: 2017 03 02

(73) Inhaber:

VOLKSWAGEN AKTIENGESELLSCHAFT, 38440 WOLFSBURG, BERLINER RING 2 (DE)

(74) Vertreter:

SONN & PARTNER Patentanwälte, 1010 Wien, Riemergasse 14 (AT)

(51) (54) Klassen; Warenverzeichnis:

Kl. 12-16: **Fahrzeugteil**

(28) Anzahl der vorgelegten Musterabbildungen: 4

(55) Abbildung (schwarzweiß):



(Reg.Nr. 68236)

(11) Reg.Nr. **68237** (21) Aktenz.: **MU 138/2017**

(22) Anmeldetag: 2017 03 02

(73) Inhaber:

VOLKSWAGEN AKTIENGESELLSCHAFT, 38440 WOLFSBURG, BERLINER RING 2 (DE)

(74) Vertreter:

SONN & PARTNER Patentanwälte, 1010 Wien, Riemergasse 14 (AT)

(51) (54) Klassen; Warenverzeichnis:

Kl. 12-16: **Fahrzeugteil**

(28) Anzahl der vorgelegten Musterabbildungen: 4

(55) Abbildung (schwarzweiß):

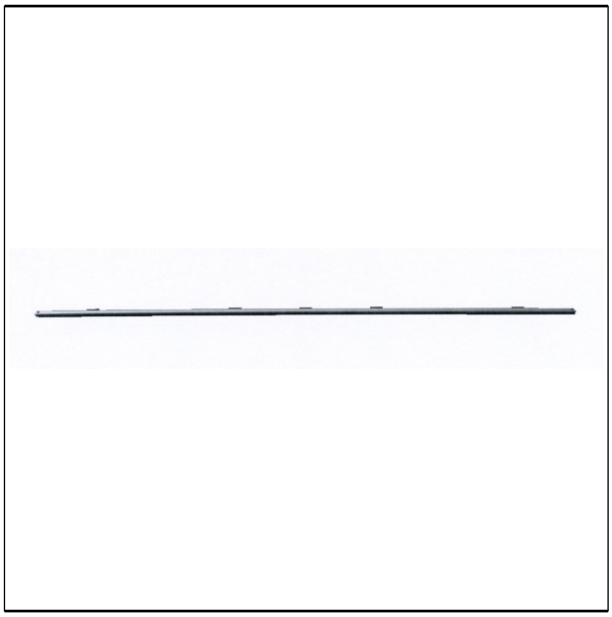

(Reg.Nr. 68237)

(11) Reg.Nr. **68238** (21) Aktenz.: **MU 139/2017**

(22) Anmeldetag: 2017 03 02

(73) Inhaber:

VOLKSWAGEN AKTIENGESELLSCHAFT, 38440 WOLFSBURG, BERLINER RING 2 (DE)

(74) Vertreter:

SONN & PARTNER Patentanwälte, 1010 Wien, Riemergasse 14 (AT)

(51) (54) Klassen; Warenverzeichnis:

Kl. 12-16: **Fahrzeugteil**

(28) Anzahl der vorgelegten Musterabbildungen: 5

(55) Abbildung (schwarzweiß):



(Reg.Nr. 68238)

(11) Reg.Nr. **68239** (21) Aktenz.: **MU 140/2017**

(22) Anmeldetag: 2017 03 02

(73) Inhaber:

VOLKSWAGEN AKTIENGESELLSCHAFT, 38440 WOLFSBURG, BERLINER RING 2 (DE)

(74) Vertreter:

SONN & PARTNER Patentanwälte, 1010 Wien, Riemergasse 14 (AT)

(51) (54) Klassen; Warenverzeichnis:

Kl. 12-16: **Fahrzeugteil**

(28) Anzahl der vorgelegten Musterabbildungen: 4

(55) Abbildung (schwarzweiß):



(Reg.Nr. 68239)

(11) Reg.Nr. **68240** (21) Aktenz.: **MU 141/2017**

(22) Anmeldetag: 2017 03 02

(73) Inhaber:

VOLKSWAGEN AKTIENGESELLSCHAFT, 38440 WOLFSBURG, BERLINER RING 2 (DE)

(74) Vertreter:

SONN & PARTNER Patentanwälte, 1010 Wien, Riemergasse 14 (AT)

(51) (54) Klassen; Warenverzeichnis:

Kl. 12-16: **Fahrzeugteil**

(28) Anzahl der vorgelegten Musterabbildungen: 4

(55) Abbildung (schwarzweiß):



(Reg.Nr. 68240)

(11) Reg.Nr. **68241** (21) Aktenz.: **MU 142/2017**

(22) Anmeldetag: 2017 03 02

(73) Inhaber:

VOLKSWAGEN AKTIENGESELLSCHAFT, 38440 WOLFSBURG, BERLINER RING 2 (DE)

(74) Vertreter:

SONN & PARTNER Patentanwälte, 1010 Wien, Riemergasse 14 (AT)

(51) (54) Klassen; Warenverzeichnis:

Kl. 12-16: **Fahrzeugteil**

(28) Anzahl der vorgelegten Musterabbildungen: 4

(55) Abbildung (schwarzweiß):



(Reg.Nr. 68241)

(11) Reg.Nr. **68242** (21) Aktenz.: **MU 143/2017**

(22) Anmeldetag: 2017 03 02

(73) Inhaber:

VOLKSWAGEN AKTIENGESELLSCHAFT, 38440 WOLFSBURG, BERLINER RING 2 (DE)

(74) Vertreter:

SONN & PARTNER Patentanwälte, 1010 Wien, Riemergasse 14 (AT)

(51) (54) Klassen; Warenverzeichnis:

Kl. 12-16: **Fahrzeugteil**

(28) Anzahl der vorgelegten Musterabbildungen: 4

(55) Abbildung (schwarzweiß):



(Reg.Nr. 68242)

(11) Reg.Nr. **68243** (21) Aktenz.: **MU 144/2017**

(22) Anmeldetag: 2017 03 02

(73) Inhaber:

VOLKSWAGEN AKTIENGESELLSCHAFT, 38440 WOLFSBURG, BERLINER RING 2 (DE)

(74) Vertreter:

SONN & PARTNER Patentanwälte, 1010 Wien, Riemergasse 14 (AT)

(51) (54) Klassen; Warenverzeichnis:

Kl. 12-16: **Fahrzeugteil**

(28) Anzahl der vorgelegten Musterabbildungen: 4

(55) Abbildung (schwarzweiß):



(Reg.Nr. 68243)

(11) Reg.Nr. **68244** (21) Aktenz.: **MU 145/2017**

(22) Anmeldetag: 2017 03 02

(73) Inhaber:

VOLKSWAGEN AKTIENGESELLSCHAFT, 38440 WOLFSBURG, BERLINER RING 2 (DE)

(74) Vertreter:

SONN & PARTNER Patentanwälte, 1010 Wien, Riemergasse 14 (AT)

(51) (54) Klassen; Warenverzeichnis:

Kl. 12-16: **Fahrzeugteil**

(28) Anzahl der vorgelegten Musterabbildungen: 4

(55) Abbildung (schwarzweiß):



(Reg.Nr. 68244)

(11) Reg.Nr. **68245** (21) Aktenz.: **MU 146/2017**

(22) Anmeldetag: 2017 03 02

(73) Inhaber:

VOLKSWAGEN AKTIENGESELLSCHAFT, 38440 WOLFSBURG, BERLINER RING 2 (DE)

(74) Vertreter:

SONN & PARTNER Patentanwälte, 1010 Wien, Riemergasse 14 (AT)

(51) (54) Klassen; Warenverzeichnis:

Kl. 12-16: **Fahrzeugteil**

(28) Anzahl der vorgelegten Musterabbildungen: 4

(55) Abbildung (schwarzweiß):



(Reg.Nr. 68245)

(11) Reg.Nr. **68246** (21) Aktenz.: **MU 147/2017**

(22) Anmeldetag: 2017 03 02

(73) Inhaber:

VOLKSWAGEN AKTIENGESELLSCHAFT, 38440 WOLFSBURG, BERLINER RING 2 (DE)

(74) Vertreter:

SONN & PARTNER Patentanwälte, 1010 Wien, Riemergasse 14 (AT)

(51) (54) Klassen; Warenverzeichnis:

Kl. 12-16: **Fahrzeugteil**

(28) Anzahl der vorgelegten Musterabbildungen: 4

(55) Abbildung (schwarzweiß):



(Reg.Nr. 68246)

(11) Reg.Nr. **68247** (21) Aktenz.: **MU 148/2017**

(22) Anmeldetag: 2017 03 02

(73) Inhaber:

VOLKSWAGEN AKTIENGESELLSCHAFT, 38440 WOLFSBURG, BERLINER RING 2 (DE)

(74) Vertreter:

SONN & PARTNER Patentanwälte, 1010 Wien, Riemergasse 14 (AT)

(51) (54) Klassen; Warenverzeichnis:

Kl. 12-16: **Fahrzeugteil**

(28) Anzahl der vorgelegten Musterabbildungen: 4

(55) Abbildung (schwarzweiß):



(Reg.Nr. 68247)

(11) Reg.Nr. **68248** (21) Aktenz.: **MU 149/2017**

(22) Anmeldetag: 2017 03 02

(73) Inhaber:

VOLKSWAGEN AKTIENGESELLSCHAFT, 38440 WOLFSBURG, BERLINER RING 2 (DE)

(74) Vertreter:

SONN & PARTNER Patentanwälte, 1010 Wien, Riemergasse 14 (AT)

(51) (54) Klassen; Warenverzeichnis:

Kl. 12-16: **Fahrzeugteil**

(28) Anzahl der vorgelegten Musterabbildungen: 4

(55) Abbildung (schwarzweiß):



(Reg.Nr. 68248)

(11) Reg.Nr. **68249** (21) Aktenz.: **MU 150/2017**

(22) Anmeldetag: 2017 03 02

(73) Inhaber:

VOLKSWAGEN AKTIENGESELLSCHAFT, 38440 WOLFSBURG, BERLINER RING 2 (DE)

(74) Vertreter:

SONN & PARTNER Patentanwälte, 1010 Wien, Riemergasse 14 (AT)

(51) (54) Klassen; Warenverzeichnis:

Kl. 12-16: **Fahrzeugteil**

(28) Anzahl der vorgelegten Musterabbildungen: 4

(55) Abbildung (schwarzweiß):



(Reg.Nr. 68249)

(11) Reg.Nr. **68250** (21) Aktenz.: **MU 154/2017**

(22) Anmeldetag: 2017 03 10

(73) Inhaber:

Hannes Pinggera, 3741 Pulkau, Rohrendorf 54 (AT)

(72) Schöpfer:

Pinggera Hannes, 3741 Pulkau, Rohrendorf (AT)

(51) (54) Klassen; Warenverzeichnis:

Kl. 26-05: **Leuchte**

(57) Beschreibung vorgelegt

(28) Anzahl der vorgelegten Musterabbildungen: 1

(55) Abbildung (färbig):



(Reg.Nr. 68250)

(11) Reg.Nr. **68251** (21) Aktenz.: **MU 155/2017**

(22) Anmeldetag: 2017 03 10

(73) Inhaber:

Hannes Pinggera, 3741 Pulkau, Rohrendorf 54 (AT)

(72) Schöpfer:

Pinggera Hannes, 3741 Pulkau, Rohrendorf (AT)

(51) (54) Klassen; Warenverzeichnis:

Kl. 26-05: **Leuchte**

(57) Beschreibung vorgelegt

(28) Anzahl der vorgelegten Musterabbildungen: 1

(55) Abbildung (färbig):

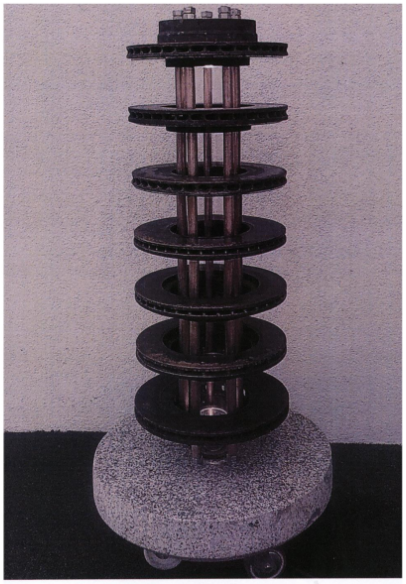

(Reg.Nr. 68251)

(11) Reg.Nr. **68252** (21) Aktenz.: **MU 173/2017**
(22) Anmeldetag: 2017 03 16
(73) Inhaber:
Mag. Tibor PASZTORY, 2534 Alland, Untermeierhof 2 (AT)
(72) Schöpfer:
PASZTORY Tibor, 2534 Alland, Untermeierhof 2 (AT)
(51) (54) Klassen; Warenverzeichnis:
Kl. 12-08: **Fahrzeug, Kraftwagen**
(57) Beschreibung vorgelegt
(28) Anzahl der vorgelegten Musterabbildungen: 2
(55) Abbildung (schwarzweiß):

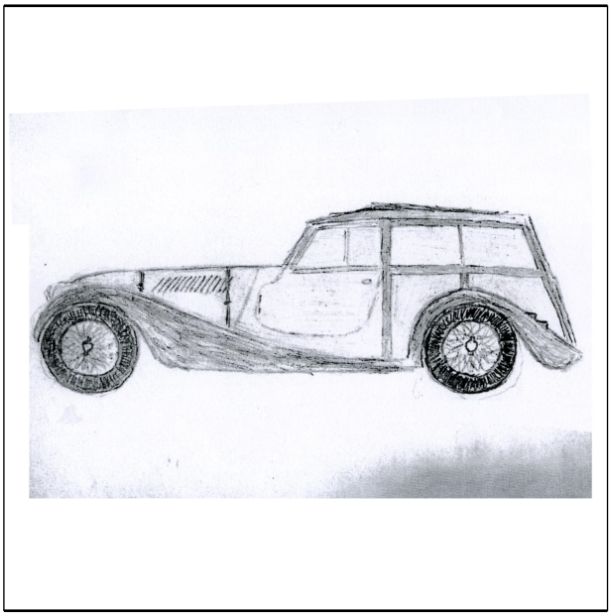

(Reg.Nr. 68252)

(11) Reg.Nr. **68253** (21) Aktenz.: **MU 229/2017**
(22) Anmeldetag: 2017 03 27
(73) Inhaber:
Johann Will GmbH, 3910 Zwettl, Großglobnitz 47 (AT)
(72) Schöpfer:
Mag. art Will Johann, 3910 Zwettl, Großglobnitz 83 (AT)
(51) (54) Klassen; Warenverzeichnis:
Kl. 11-02: **Schale**
(57) Beschreibung vorgelegt
(28) Anzahl der vorgelegten Musterabbildungen: 1
(55) Abbildung (schwarzweiß):

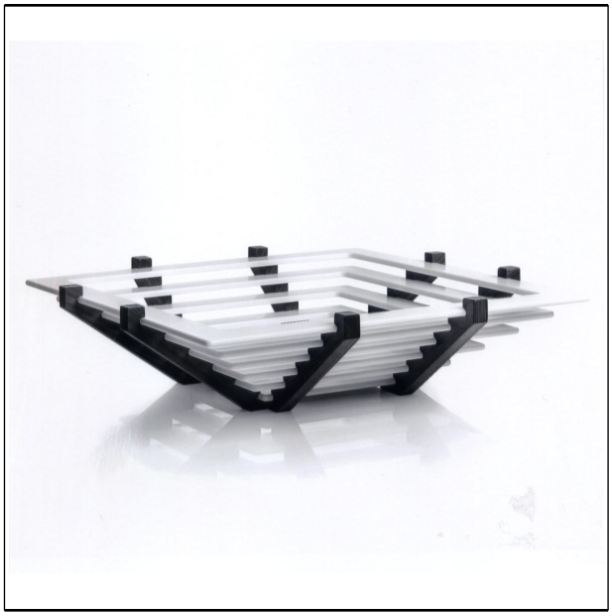

(Reg.Nr. 68253)

(11) Reg.Nr. **68254** (21) Aktenz.: **MU 230/2017**
(22) Anmeldetag: 2017 03 27
(73) Inhaber:
Johann Will GmbH, 3910 Zwettl, Großglobnitz 47 (AT)
(72) Schöpfer:
Mag. art Will Johann, 3910 Zwettl, Großglobnitz 83 (AT)
(51) (54) Klassen; Warenverzeichnis:
Kl. 11-02: **Schale**
(57) Beschreibung vorgelegt
(28) Anzahl der vorgelegten Musterabbildungen: 1
(55) Abbildung (schwarzweiß):



(Reg.Nr. 68254)

(11) Reg.Nr. **68255** (21) Aktenz.: **MU 231/2017**

(22) Anmeldetag: 2017 03 27
(73) Inhaber:
Johann Will GmbH, 3910 Zwettl, Großglobnitz 47 (AT)
(72) Schöpfer:
Mag. art Will Johann, 3910 Zwettl, Großglobnitz 83 (AT)
(51) (54) Klassen; Warenverzeichnis:
Kl. 11-02: **Pflanzgefäß**
(57) Beschreibung vorgelegt
(28) Anzahl der vorgelegten Musterabbildungen: 1
(55) Abbildung (schwarzweiß):



(Reg.Nr. 68255)

(11) Reg.Nr. **68256** (21) Aktenz.: **MU 232/2017**
(22) Anmeldetag: 2017 03 27
(73) Inhaber:
Johann Will GmbH, 3910 Zwettl, Großglobnitz 47 (AT)
(72) Schöpfer:
Mag. art Will Johann, 3910 Zwettl, Großglobnitz 83 (AT)
(51) (54) Klassen; Warenverzeichnis:
Kl. 11-02: **Pflanzgefäß**
(57) Beschreibung vorgelegt
(28) Anzahl der vorgelegten Musterabbildungen: 1
(55) Abbildung (schwarzweiß):



(Reg.Nr. 68256)

(11) Reg.Nr. **68257** (21) Aktenz.: **MU 233/2017**
(22) Anmeldetag: 2017 03 27
(73) Inhaber:
Johann Will GmbH, 3910 Zwettl, Großglobnitz 47 (AT)
(72) Schöpfer:
Mag. art Will Johann, 3910 Zwettl, Großglobnitz 83 (AT)
(51) (54) Klassen; Warenverzeichnis:
Kl. 11-02: **Ziergegenstand, Vase**
(57) Beschreibung vorgelegt
(28) Anzahl der vorgelegten Musterabbildungen: 1
(55) Abbildung (schwarzweiß):



(Reg.Nr. 68257)

(11) Reg.Nr. **68258** (21) Aktenz.: **MU 234/2017**
(22) Anmeldetag: 2017 03 27
(73) Inhaber:
Johann Will GmbH, 3910 Zwettl, Großglobnitz 47 (AT)
(72) Schöpfer:
Mag. art Will Johann, 3910 Zwettl, Großglobnitz 83 (AT)
(51) (54) Klassen; Warenverzeichnis:
Kl. 11-02: **Ziergegenstand, Vase**
(57) Beschreibung vorgelegt
(28) Anzahl der vorgelegten Musterabbildungen: 1
(55) Abbildung (schwarzweiß):



(Reg.Nr. 68258)

(11) Reg.Nr. **68259** (21) Aktenz.: **MU 235/2017**
(22) Anmeldetag: 2017 03 27
(73) Inhaber:
Johann Will GmbH, 3910 Zwettl, Großglobnitz 47 (AT)
(72) Schöpfer:
Mag. art Will Johann, 3910 Zwettl, Großglobnitz 83 (AT)
(51) (54) Klassen; Warenverzeichnis:
Kl. 11-02: **Ziergegenstand, Vase**
(57) Beschreibung vorgelegt
(28) Anzahl der vorgelegten Musterabbildungen: 1
(55) Abbildung (schwarzweiß):



(Reg.Nr. 68259)

(11) Reg.Nr. **68260** (21) Aktenz.: **MU 236/2017**
(22) Anmeldetag: 2017 03 27
(73) Inhaber:
Johann Will GmbH, 3910 Zwettl, Großglobnitz 47 (AT)
(72) Schöpfer:
Mag. art Will Johann, 3910 Zwettl, Großglobnitz 83 (AT)
(51) (54) Klassen; Warenverzeichnis:
Kl. 11-02: **Ziergegenstand, Vase**
(57) Beschreibung vorgelegt
(28) Anzahl der vorgelegten Musterabbildungen: 1
(55) Abbildung (schwarzweiß):



(Reg.Nr. 68260)

(11) Reg.Nr. **68261** (21) Aktenz.: **MU 237/2017**
(22) Anmeldetag: 2017 03 27
(73) Inhaber:
Johann Will GmbH, 3910 Zwettl, Großglobnitz 47 (AT)
(72) Schöpfer:
Mag. art Will Johann, 3910 Zwettl, Großglobnitz 83 (AT)
(51) (54) Klassen; Warenverzeichnis:
Kl. 11-02: **Ziergegenstand, Vase**
(57) Beschreibung vorgelegt
(28) Anzahl der vorgelegten Musterabbildungen: 1
(55) Abbildung (schwarzweiß):



(Reg.Nr. 68261)

(11) Reg.Nr. **68262** (21) Aktenz.: **MU 238/2017**

(22) Anmeldetag: 2017 03 27
(73) Inhaber:
Johann Will GmbH, 3910 Zwettl, Großglobnitz 47 (AT)
(72) Schöpfer:
Mag. art Will Johann, 3910 Zwettl, Großglobnitz 83 (AT)
(51) (54) Klassen; Warenverzeichnis:
Kl. 11-02: **Ziergegenstand, Vase**
(57) Beschreibung vorgelegt
(28) Anzahl der vorgelegten Musterabbildungen: 1
(55) Abbildung (schwarzweiß):



(Reg.Nr. 68262)

(11) Reg.Nr. **68263** (21) Aktenz.: **MU 239/2017**
(22) Anmeldetag: 2017 03 27
(73) Inhaber:
Johann Will GmbH, 3910 Zwettl, Großglobnitz 47 (AT)
(72) Schöpfer:
Mag. art Will Johann, 3910 Zwettl, Großglobnitz 83 (AT)
(51) (54) Klassen; Warenverzeichnis:
Kl. 11-02: **Ziergegenstand, Vase**
(57) Beschreibung vorgelegt
(28) Anzahl der vorgelegten Musterabbildungen: 1
(55) Abbildung (schwarzweiß):



(Reg.Nr. 68263)

(11) Reg.Nr. **68264** (21) Aktenz.: **MU 240/2017**
(22) Anmeldetag: 2017 03 27
(73) Inhaber:
Johann Will GmbH, 3910 Zwettl, Großglobnitz 47 (AT)
(72) Schöpfer:
Mag. art Will Johann, 3910 Zwettl, Großglobnitz 83 (AT)
(51) (54) Klassen; Warenverzeichnis:
Kl. 11-02: **Ziergegenstand, Vase**
(57) Beschreibung vorgelegt
(28) Anzahl der vorgelegten Musterabbildungen: 1
(55) Abbildung (schwarzweiß):



(Reg.Nr. 68264)

(11) Reg.Nr. **68265** (21) Aktenz.: **MU 241/2017**
(22) Anmeldetag: 2017 03 27
(73) Inhaber:
Johann Will GmbH, 3910 Zwettl, Großglobnitz 47 (AT)
(72) Schöpfer:
Mag. art Will Johann, 3910 Zwettl, Großglobnitz 83 (AT)
(51) (54) Klassen; Warenverzeichnis:
Kl. 11-02: **Ziergegenstand, Vase**
(57) Beschreibung vorgelegt
(28) Anzahl der vorgelegten Musterabbildungen: 1
(55) Abbildung (schwarzweiß):



(Reg.Nr. 68265)

(11) Reg.Nr. **68266** (21) Aktenz.: **MU 242/2017**
(22) Anmeldetag: 2017 03 27
(73) Inhaber:
Johann Will GmbH, 3910 Zwettl, Großglobnitz 47 (AT)
(72) Schöpfer:
Mag. art Will Johann, 3910 Zwettl, Großglobnitz 83 (AT)
(51) (54) Klassen; Warenverzeichnis:
Kl. 11-02: **Ziergegenstand, Vase**
(57) Beschreibung vorgelegt
(28) Anzahl der vorgelegten Musterabbildungen: 1
(55) Abbildung (schwarzweiß):



(Reg.Nr. 68266)

(11) Reg.Nr. **68267** (21) Aktenz.: **MU 243/2017**
(22) Anmeldetag: 2017 03 27
(73) Inhaber:
Johann Will GmbH, 3910 Zwettl, Großglobnitz 47 (AT)
(72) Schöpfer:
Mag. art Will Johann, 3910 Zwettl, Großglobnitz 83 (AT)
(51) (54) Klassen; Warenverzeichnis:
Kl. 11-02: **Ziergegenstand, Vase**
(57) Beschreibung vorgelegt
(28) Anzahl der vorgelegten Musterabbildungen: 1
(55) Abbildung (schwarzweiß):



(Reg.Nr. 68267)

(11) Reg.Nr. **68268** (21) Aktenz.: **MU 244/2017**
(22) Anmeldetag: 2017 03 27
(73) Inhaber:
Johann Will GmbH, 3910 Zwettl, Großglobnitz 47 (AT)
(72) Schöpfer:
Mag. art Will Johann, 3910 Zwettl, Großglobnitz 83 (AT)
(51) (54) Klassen; Warenverzeichnis:
Kl. 11-02: **Ziergegenstand, Vase**
(57) Beschreibung vorgelegt
(28) Anzahl der vorgelegten Musterabbildungen: 1
(55) Abbildung (schwarzweiß):



(Reg.Nr. 68268)

(11) Reg.Nr. **68269** (21) Aktenz.: **MU 245/2017**

(22) Anmeldetag: 2017 03 27
(73) Inhaber:
Johann Will GmbH, 3910 Zwettl, Großglobnitz 47 (AT)
(72) Schöpfer:
Mag. art Will Johann, 3910 Zwettl, Großglobnitz 83 (AT)
(51) (54) Klassen; Warenverzeichnis:
Kl. 11-02: **Ziergegenstand, Vase**
(57) Beschreibung vorgelegt
(28) Anzahl der vorgelegten Musterabbildungen: 1
(55) Abbildung (schwarzweiß):



(Reg.Nr. 68269)

(11) Reg.Nr. **68270** (21) Aktenz.: **MU 246/2017**
(22) Anmeldetag: 2017 03 27
(73) Inhaber:
Johann Will GmbH, 3910 Zwettl, Großglobnitz 47 (AT)
(72) Schöpfer:
Mag. art Will Johann, 3910 Zwettl, Großglobnitz 83 (AT)
(51) (54) Klassen; Warenverzeichnis:
Kl. 11-02: **Ziergegenstand, Vase**
(57) Beschreibung vorgelegt
(28) Anzahl der vorgelegten Musterabbildungen: 1
(55) Abbildung (schwarzweiß):



(Reg.Nr. 68270)

(11) Reg.Nr. **68271** (21) Aktenz.: **MU 247/2017**
(22) Anmeldetag: 2017 03 27
(73) Inhaber:
Johann Will GmbH, 3910 Zwettl, Großglobnitz 47 (AT)
(72) Schöpfer:
Mag. art Will Johann, 3910 Zwettl, Großglobnitz 83 (AT)
(51) (54) Klassen; Warenverzeichnis:
Kl. 11-02: **Ziergegenstand, Vase**
(57) Beschreibung vorgelegt
(28) Anzahl der vorgelegten Musterabbildungen: 1
(55) Abbildung (schwarzweiß):



(Reg.Nr. 68271)

(11) Reg.Nr. **68272** (21) Aktenz.: **MU 248/2017**
(22) Anmeldetag: 2017 03 27
(73) Inhaber:
Johann Will GmbH, 3910 Zwettl, Großglobnitz 47 (AT)
(72) Schöpfer:
Mag. art Will Johann, 3910 Zwettl, Großglobnitz 83 (AT)
(51) (54) Klassen; Warenverzeichnis:
Kl. 11-02: **Ziergegenstand, Vase**
(57) Beschreibung vorgelegt
(28) Anzahl der vorgelegten Musterabbildungen: 1
(55) Abbildung (schwarzweiß):



(Reg.Nr. 68272)

(11) Reg.Nr. **68273** (21) Aktenz.: **MU 249/2017**
(22) Anmeldetag: 2017 03 27
(73) Inhaber:
Johann Will GmbH, 3910 Zwettl, Großglobnitz 47 (AT)
(72) Schöpfer:
Mag. art Will Johann, 3910 Zwettl, Großglobnitz 83 (AT)
(51) (54) Klassen; Warenverzeichnis:
Kl. 11-02: **Ziergegenstand, Vase**
(57) Beschreibung vorgelegt
(28) Anzahl der vorgelegten Musterabbildungen: 1
(55) Abbildung (schwarzweiß):



(Reg.Nr. 68273)

(11) Reg.Nr. **68274** (21) Aktenz.: **MU 250/2017**
(22) Anmeldetag: 2017 03 27
(73) Inhaber:
Johann Will GmbH, 3910 Zwettl, Großglobnitz 47 (AT)
(72) Schöpfer:
Mag. art Will Johann, 3910 Zwettl, Großglobnitz 83 (AT)
(51) (54) Klassen; Warenverzeichnis:
Kl. 11-02: **Ziergegenstand, Vase**
(57) Beschreibung vorgelegt
(28) Anzahl der vorgelegten Musterabbildungen: 1
(55) Abbildung (schwarzweiß):



(Reg.Nr. 68274)

(11) Reg.Nr. **68275** (21) Aktenz.: **MU 251/2017**
(22) Anmeldetag: 2017 03 27
(73) Inhaber:
Johann Will GmbH, 3910 Zwettl, Großglobnitz 47 (AT)
(72) Schöpfer:
Mag. art Will Johann, 3910 Zwettl, Großglobnitz 83 (AT)
(51) (54) Klassen; Warenverzeichnis:
Kl. 11-02: **Ziergegenstand, Vase**
(57) Beschreibung vorgelegt
(28) Anzahl der vorgelegten Musterabbildungen: 1
(55) Abbildung (schwarzweiß):



(Reg.Nr. 68275)

(11) Reg.Nr. **68276** (21) Aktenz.: **MU 252/2017**

(22) Anmeldetag: 2017 03 27
(73) Inhaber:
Johann Will GmbH, 3910 Zwettl, Großglobnitz 47 (AT)
(72) Schöpfer:
Mag. art Will Johann, 3910 Zwettl, Großglobnitz 83 (AT)
(51) (54) Klassen; Warenverzeichnis:
Kl. 11-02: **Ziergegenstand, Vase**
(57) Beschreibung vorgelegt
(28) Anzahl der vorgelegten Musterabbildungen: 1
(55) Abbildung (schwarzweiß):



(Reg.Nr. 68276)

(11) Reg.Nr. **68277** (21) Aktenz.: **MU 253/2017**
(22) Anmeldetag: 2017 03 27
(73) Inhaber:
Johann Will GmbH, 3910 Zwettl, Großglobnitz 47 (AT)
(72) Schöpfer:
Mag. art Will Johann, 3910 Zwettl, Großglobnitz 83 (AT)
(51) (54) Klassen; Warenverzeichnis:
Kl. 11-02: **Ziergegenstand, Vase**
(57) Beschreibung vorgelegt
(28) Anzahl der vorgelegten Musterabbildungen: 1
(55) Abbildung (schwarzweiß):

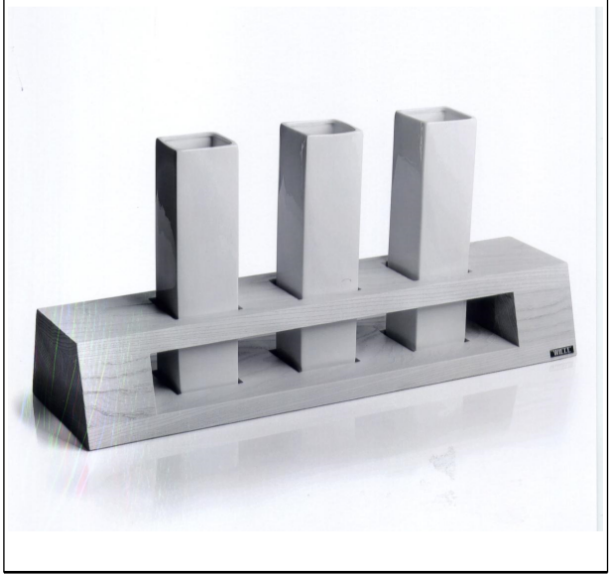

(Reg.Nr. 68277)

Erlöschen

wegen Nichtzahlung der Erneuerungsgebühr:

023643	023645	023646	023686	023886
023887	023888	023889	023890	023891
023892	023893	023894	023895	023896
023897	023898	023899	023900	023901
023902	023903	023904	023905	023906
023907	023908	023909	024304	047662
047894	047912	047913	047914	047915
047916	047917	047984	060084	060085
060086	063845	063846	063874	063875
063876	063877	063878	063879	063880
063881	063882	063883	063884	063885
063886	063944	063945	064121	064122
064123	064124	064125	064126	064127
064128	064129	064130	064131	064132
064133	064134	064135	064136	064137
064138	064139	064164	064165	064169
064170	064171	064196	064197	064198
064199	064200	064201	064202	064203
064295	064296	064297	064298	064299
064300	064301	064302	064303	064304
064353				

Erlöschen

wegen Zeitablauf:

004748	006081	007016	007512

ÖSTERREICHISCHER
MUSTERANZEIGER

österreichisches patentamt

Wien, 20. Juli 2017 / Nr. 7

Erscheint am 20. jedes Monats

Redaktion, Verwaltung und Verlag
im Österreichischen Patentamt
Wien XX., Dresdner Straße 87
Postanschrift: Postfach 95
1200 Wien

Inhalt

- **Registrierungen (68278 bis 68332)**
- **Firmenwortlautänderungen**
- **Erlöschen**

Bemerkungen:

Der Schutzbeginn stimmt mit dem Tag der Veröffentlichung und Registrierung des Musters überein.

Die Schutzdauer beträgt fünf Jahre beginnend mit dem Tag der Anmeldung und kann durch rechtzeitige Erneuerung viermal um je fünf Jahre verlängert werden.

Der Musteranmelder kann bis zu zehn verschiedene Musterabbildungen vorlegen. Veröffentlicht wird nur die hierfür vom Anmelder bzw. vom Patentamt ausgewählte Abbildung in schwarzweiß, wobei angegeben ist, ob diese Abbildung färbig oder schwarzweiß vorgelegt wurde.

Die jeweils neben den bibliographischen Daten stehenden Zahlen entsprechen dem WIPO-Standard St. 80 und dienen der zusätzlichen Kennzeichnung dieser Daten.

Kl. = Klasse nach der Klasseneinteilung des Abkommens von Locarno zur Errichtung einer internationalen Klassifikation für gewerbliche Muster und Modelle, BGBl.Nr. 496/1990.

Ländercode

AD ANDORRA
AE VEREINIGTE ARABISCHE EMIRATE
AF AFGHANISTAN
AG ANTIGUA UND BARBUDA
AI ANGUILLA
AL ALBANIEN
AM ARMENIEN
AN NIEDERLÄNDISCHE ANTILLEN
AO ANGOLA
AP AFRIKANISCHE REGIONALE ORGANISATION FÜR GEISTIGES EIGENTUM (ARIPO)
AR ARGENTINIEN
AT ÖSTERREICH
AU AUSTRALIEN
AW ARUBA
AZ ASERBAIDSCHAN
BA BOSNIEN UND HERZEGOWINA
BB BARBADOS
BD BANGLADESCH
BE BELGIEN
BF BURKINA FASO
BG BULGARIEN
BH BAHRAIN
BI BURUNDI
BJ BENIN
BM BERMUDA
BN BRUNEI DARUSSALAM
BO BOLIVIEN, PLURINATIONALER STAAT
BQ BONAIRE, SANKT EUSTATIUS UND SABA
BR BRASILIEN
BS BAHAMAS
BT BHUTAN
BV BOUVETINSEL
BW BOTSWANA
BX BENELUX MARKENAMT (BOIP)
BY BELARUS (WEIßRUSSLAND)
BZ BELIZE
CA KANADA
CD DEMOKRATISCHE REPUBLIK KONGO
CF ZENTRALAFRIKANISCHE REPUBLIK
CG KONGO
CH SCHWEIZ
CI ELFENBEINKÜSTE
CK COOK-INSELN
CL CHILE
CM KAMERUN
CN CHINA
CO KOLUMBIEN
CR COSTA RICA
CS TSCHECHISCHE UND SLOWAKISCHE FÖD. REP./CSFR
CU KUBA
CV KAP VERDE
CW CURAÇAO
CY ZYPERN
CZ TSCHECHIEN
DD DDR (ALT)
DE DEUTSCHLAND
DJ DSCHIBUTI
DK DÄNEMARK
DM DOMINICA
DO DOMINIKANISCHE REPUBLIK
DZ ALGERIEN
EA EURASISCHE PATENTORGANISATION (EAPO)
EC ECUADOR
EE ESTLAND
EG ÄGYPTEN
EH WEST SAHARA
EM AMT DER EUROPÄISCHEN UNION FÜR GEISTIGES EIGENTUM (EUIPO)
EP EUROPÄISCHES PATENTAMT
ER ERITREA
ES SPANIEN
ET ÄTHIOPIEN
EU Europäische Union
FI FINNLAND
FJ FIDSCHI
FK FALKLAND INSELN (MALWINEN)
FO FÄRÖER INSELN
FR FRANKREICH
GA GABUN
GB VEREINIGTES KÖNIGREICH
GC PATENTAMT DES KOOPERATIONSRATS DER ARABISCHEN STAATEN DES GOLFES (GCC)
GD GRENADA
GE GEORGIEN
GG GUERNSEY
GH GHANA
GI GIBRALTAR
GL GRÖNLAND
GM GAMBIA
GN GUINEA
GP GUADELOUPE
GQ ÄQUATORIALGUINEA
GR GRIECHENLAND
GS SÜDGEORGIEN UND DIE SÜDLICHEN SANDWICHINSELN
GT GUATEMALA
GU GUAM
GW GUINEA-BISSAU
GY GUYANA
HK HONGKONG (VERWALTUNG DER VOLKSREPUBLIK CHINA)
HN HONDURAS
HR KROATIEN
HT HAITI
HU UNGARN
IB INTERNATIONALES BÜRO DER WELTORGANISATION FÜR GEISTIGES EIGENTUM (WIPO)
ID INDONESIEN
IE IRLAND
IL ISRAEL
IM ISLE OF MAN
IN INDIEN
IQ IRAK
IR IRAN
IS ISLAND
IT ITALIEN
JE JERSEY
JM JAMAIKA
JO JORDANIEN
JP JAPAN
KE KENIA
KG KIRGISISTAN
KH KAMBODSCHA
KI KIRIBATI
KM KOMOREN
KN ST. KITTS UND NEVIS
KP DEMOKRATISCHE VOLKSREPUBLIK KOREA
KR KOREA
KW KUWAIT
KY KAIMANINSELN (CAYMAN ISLANDS)
KZ KASACHSTAN
LA LAOS
LB LIBANON
LC SANTA LUCIA
LI LIECHTENSTEIN
LK SRI LANKA
LR LIBERIA
LS LESOTHO
LT LITAUEN
LU LUXEMBURG
LV LETTLAND
LY LYBIEN
MA MAROKKO
MC MONACO
MD MOLDAU
ME MONTENEGRO
MG MADAGASKAR
MH MARSHALL INSELN
MK MAZEDONIEN
ML MALI
MM MYANMAR
MN MONGOLEI
MO MACAO
MP NÖRDLICHE MARIANEN
MR MAURETANIEN
MS MONTSERRAT
MT MALTA
MU MAURITIUS
MV MALEDIVEN
MW MALAWI
MX MEXIKO
MY MALAYSIEN
MZ MOZAMBIQUE
NA NAMIBIEN
NC NEU KALEDONIEN
NE NIGER
NG NIGERIEN
NI NICARAGUA
NL NIEDERLANDE
NO NORWEGEN
NP NEPAL
NR NAURU
NZ NEUSEELAND
OA AFRIKANISCHE ORGANISATION FÜR GEISTIGES EIGENTUM (OAPI)
OM OMAN
PA PANAMA
PE PERU
PF FRANZÖSISCH POLYNESIEN
PG PAPUA NEUGUINEA
PH PHILIPPINEN
PK PAKISTAN
PL POLEN
PR PUERTO RICO
PT PORTUGAL
PW PALAU
PY PARAGUAY
QA KATAR
RE REUNION
RO RUMÄNIEN
RS SERBIEN
RU RUSSISCHE FÖDERATION
RW RUANDA
SA SAUDIARABIEN
SB SALOMONEN
SC SEYCHELLEN
SD SUDAN
SE SCHWEDEN
SG SINGAPUR
SH SANKT HELENA, ASCENSION UND TRISTAN DA CUNHA
SI SLOWENIEN
SK SLOWAKEI
SL SIERRA LEONE
SM SAN MARINO
SN SENEGAL
SO SOMALIA
SR SURINAM
SS SÜDSUDAN
ST SÃO TOMÉ UND PRÍNCIPE
SU SOWJETUNION/UDSSR
SV EL SALVADOR
SX ST. MARTIN (NIEDERLÄNDISCHE VERWALTUNG)
SY SYRIEN
SZ SWAZILAND
TC TURKS- UND CAICOSINSELN
TD TSCHAD
TG TOGO
TH THAILAND
TJ TADSCHIKISTAN
TK TOKELAU
TL TIMOR-LESTE
TM TURKMENISTAN
TN TUNESIEN
TO TONGA
TR TÜRKEI
TT TRINIDAD UND TOBAGO
TV TUVALU
TW TAIWAN
TZ TANSANIA
UA UKRAINE
UG UGANDA
UM UNIONSMARKE
US VEREINIGTE STAATEN VON AMERIKA
UY URUGUAY
UZ USBEKISTAN
VA VATIKAN

VC SANKT VINCENT UND DIE GRENADINEN

VE VENEZUELA

VG JUNGFERN-INSELN (BRITISCH)

VN VIETNAM

VU VANUATU

WO INTERNATIONALES BÜRO DER WELTORGANISATION FÜR GEISTIGES EIGENTUM (WIPO)

WS SAMOA

XN NORDISCHES PATENT INSTITUT (NPI)

YE JEMEN

YU JUGOSLAWIEN/SFRJ

ZA SÜDAFRIKA

ZM SAMBIA

ZW ZIMBABWE

Registrierungen

Schutzdauerbeginn: 20. Juli 2017

(11) Reg.Nr. **68278** (21) Aktenz.: **MU 50/2014**
(22) Anmeldetag: 2014 01 24
(73) Inhaber:
ZEISNER DANIEL, 1090 WIEN, RÖGERGASSE 1B (AT)
(74) Vertreter:
ZEISNER SUSANNA, 1090 WIEN, RÖGERGASSE 1B (AT)
(72) Schöpfer:
ZEISNER DANIEL, 1090 WIEN, RÖGERGASSE 1B (AT)
(51) (54) Klassen; Warenverzeichnis:
Kl. 06-03: **Tisch**
(57) Beschreibung vorgelegt
(28) Anzahl der vorgelegten Musterabbildungen: 1
(55) Abbildung (schwarzweiß):

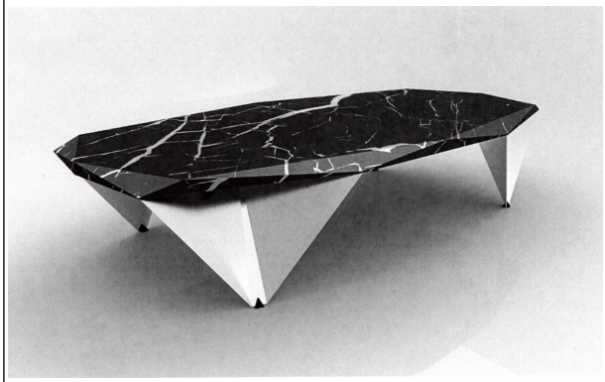

(Reg.Nr. 68278)

(11) Reg.Nr. **68279** (21) Aktenz.: **MU 51/2014**
(22) Anmeldetag: 2014 01 24
(73) Inhaber:
ZEISNER DANIEL, 1090 WIEN, RÖGERGASSE 1B (AT)
(74) Vertreter:
ZEISNER SUSANNA, 1090 WIEN, RÖGERGASSE 1B (AT)
(72) Schöpfer:
ZEISNER DANIEL, 1090 WIEN, RÖGERGASSE 1B (AT)
(51) (54) Klassen; Warenverzeichnis:
Kl. 06-03: **Tisch**
(57) Beschreibung vorgelegt
(28) Anzahl der vorgelegten Musterabbildungen: 2
(55) Abbildung (schwarzweiß):



(Reg.Nr. 68279)

(11) Reg.Nr. **68280** (21) Aktenz.: **MU 52/2014**
(22) Anmeldetag: 2014 01 24
(73) Inhaber:
ZEISNER DANIEL, 1090 WIEN, RÖGERGASSE 1B (AT)
(74) Vertreter:
ZEISNER SUSANNA, 1090 WIEN, RÖGERGASSE 1B (AT)
(72) Schöpfer:
ZEISNER DANIEL, 1090 WIEN, RÖGERGASSE 1B (AT)
(51) (54) Klassen; Warenverzeichnis:
Kl. 06-03: **Tisch**
(57) Beschreibung vorgelegt
(28) Anzahl der vorgelegten Musterabbildungen: 1
(55) Abbildung (schwarzweiß):



(Reg.Nr. 68280)

(11) Reg.Nr. **68281** (21) Aktenz.: **MU 274/2014**
(22) Anmeldetag: 2014 04 30
(73) Inhaber:
Ankica Subara, 6373 Jochberg, Schulgasse 4 (AT)

(51) (54) Klassen; Warenverzeichnis:

Kl. 09-01: **Flasche für Kosmetika**

(57) Beschreibung vorgelegt

(28) Anzahl der vorgelegten Musterabbildungen: 1

(55) Abbildung (färbig):



(Reg.Nr. 68281)

(11) Reg.Nr. **68282** (21) Aktenz.: **MU 148/2016**

(22) Anmeldetag: 2016 05 02

(73) Inhaber:

Dr. Ferdinand Auhser, 3430 Tulln an der Donau, Tullnbachlände 33 (AT)
Verein Musik und Sprache, 3430 Tulln an der Donau, Tullnbachlände 33 (AT)

(51) (54) Klassen; Warenverzeichnis:

Kl. 21-01: **Stofftier**

(28) Anzahl der vorgelegten Musterabbildungen: 3

(55) Abbildung (färbig):



(Reg.Nr. 68282)

(11) Reg.Nr. **68283** (21) Aktenz.: **MU 337/2016**

(22) Anmeldetag: 2016 09 13

(30) Priorität:

2016-08-09 DE 402016100992.4

(73) Inhaber:

MAN Truck & Bus AG, 80995 München , Dachauer Straße 667 (DE)

(74) Vertreter:

Schwarz Schönherr Rechtsanwälte KG, 1010 Wien, Parkring 12 (AT)

(51) (54) Klassen; Warenverzeichnis:

Kl. 12-16: **Außenverkleidung für Fahrzeuge**

(28) Anzahl der vorgelegten Musterabbildungen: 7

(55) Abbildung (schwarzweiß):



(Reg.Nr. 68283)

(11) Reg.Nr. **68284** (21) Aktenz.: **MU 338/2016**

(22) Anmeldetag: 2016 09 13

(30) Priorität:

2016-08-09 DE 402016100992.4

(73) Inhaber:

MAN Truck & Bus AG, 80995 München , Dachauer Straße 667 (DE)

(74) Vertreter:

Schwarz Schönherr Rechtsanwälte KG, 1010 Wien, Parkring 12 (AT)

(51) (54) Klassen; Warenverzeichnis:

Kl. 12-16: **Außenverkleidung für Fahrzeuge**

(28) Anzahl der vorgelegten Musterabbildungen: 7

(55) Abbildung (schwarzweiß):



(Reg.Nr. 68284)

(11) Reg.Nr. **68285** (21) Aktenz.: **MU 339/2016**

(22) Anmeldetag: 2016 09 13

(30) Priorität:

2016-08-09 DE 402016100992.4

(73) Inhaber:

MAN Truck & Bus AG, 80995 München , Dachauer Straße 667 (DE)

(74) Vertreter:

Schwarz Schönherr Rechtsanwälte KG, 1010 Wien, Parkring 12 (AT)

(51) (54) Klassen; Warenverzeichnis:

Kl. 12-16: **Außenverkleidung für Fahrzeuge**

(28) Anzahl der vorgelegten Musterabbildungen: 7

(55) Abbildung (schwarzweiß):



(Reg.Nr. 68285)

(11) Reg.Nr. **68286** (21) Aktenz.: **MU 340/2016**

(22) Anmeldetag: 2016 09 13

(30) Priorität:

2016-08-09 DE 402016100992.4

(73) Inhaber:

MAN Truck & Bus AG, 80995 München , Dachauer Straße 667 (DE)

(74) Vertreter:

Schwarz Schönherr Rechtsanwälte KG, 1010 Wien, Parkring 12 (AT)

(51) (54) Klassen; Warenverzeichnis:

Kl. 12-16: **Außenverkleidung für Fahrzeuge**

(28) Anzahl der vorgelegten Musterabbildungen: 7

(55) Abbildung (schwarzweiß):



(Reg.Nr. 68286)

(11) Reg.Nr. **68287** (21) Aktenz.: **MU 341/2016**

(22) Anmeldetag: 2016 09 13

(30) Priorität:

2016-08-09 DE 402016100992.4

(73) Inhaber:

MAN Truck & Bus AG, 80995 München , Dachauer Straße 667 (DE)

(74) Vertreter:

Schwarz Schönherr Rechtsanwälte KG, 1010 Wien, Parkring 12 (AT)

(51) (54) Klassen; Warenverzeichnis:

Kl. 12-16: **Außenverkleidung für Fahrzeuge**

(28) Anzahl der vorgelegten Musterabbildungen: 7

(55) Abbildung (schwarzweiß):



(Reg.Nr. 68287)

(11) Reg.Nr. **68288** (21) Aktenz.: **MU 434/2016**

(22) Anmeldetag: 2016 10 19

(73) Inhaber:

COLOP STEMPELERZEUGUNG SKOPEK GESELLSCHAFT M.B.H. & CO. KG., 4600 Wels, DR.-Arming-Straße 5 (AT)

(74) Vertreter:

SONN & PARTNER Patentanwälte, 1010 Wien, Riemergasse 14 (AT)

(51) (54) Klassen; Warenverzeichnis:

Kl. 19-02: **Stempel**

(28) Anzahl der vorgelegten Musterabbildungen: 7

(55) Abbildung (schwarzweiß):

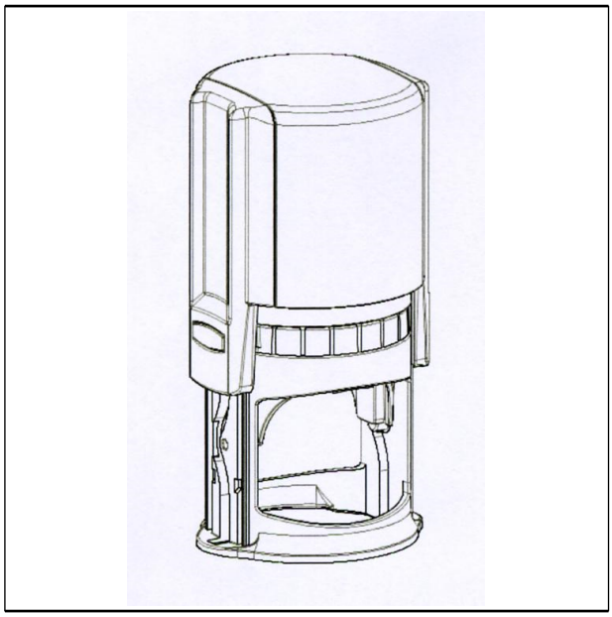

(Reg.Nr. 68288)

(11) Reg.Nr. **68289** (21) Aktenz.: **MU 499/2016**

(22) Anmeldetag: 2016 11 18

(73) Inhaber:

Reinhold Hashold, 8082 Kirchbach-Zerlach, Maxendorf 53 (AT)

(72) Schöpfer:

Hashold Reinhold, 8082 Zerlach, Maxendorf 53 (AT)

(51) (54) Klassen; Warenverzeichnis:

Kl. 11-02: **Ziergegenstand, Holzkerze**

(57) Beschreibung vorgelegt

(28) Anzahl der vorgelegten Musterabbildungen: 1

(55) Abbildung (färbig):



(Reg.Nr. 68289)

(11) Reg.Nr. **68290** (21) Aktenz.: **MU 77/2017**

(22) Anmeldetag: 2017 01 27

(73) Inhaber:

Vrana Shopdesign GmbH, 3143 Pyhra, Tümmelhofstraße 3 (AT)

(74) Vertreter:

GPLS RECHTSANWÄLTE, 3100 ST. PÖLTEN, WIENER STRASSE 3 (AT)

(72) Schöpfer:

Frühwirth Mathias, 3552 Dross, Schlossparksiedlung 33 (AT)

(51) (54) Klassen; Warenverzeichnis:

Kl. 18-01: **Kassentisch**

(57) Beschreibung vorgelegt

(28) Anzahl der vorgelegten Musterabbildungen: 1

(55) Abbildung (färbig):

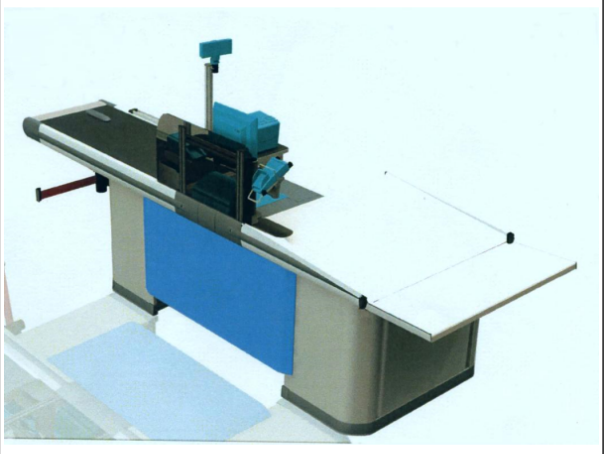

(Reg.Nr. 68290)

(11) Reg.Nr. **68291** (21) Aktenz.: **MU 82/2017**

(22) Anmeldetag: 2017 02 01

(73) Inhaber:

MSTU GmbH, 9911 Thal-Assling, Thal-Aue 13 (AT)

(74) Vertreter:

SEIRER GERHARD DR. Rechtsanwalt, 9900 LIENZ, TIROLER STRASSE 30/II (AT)

(51) (54) Klassen; Warenverzeichnis:

Kl. 28-99: **Duftsprüher für Raumparfum**

(57) Beschreibung vorgelegt

(28) Anzahl der vorgelegten Musterabbildungen: 3

(55) Abbildung (schwarzweiß):

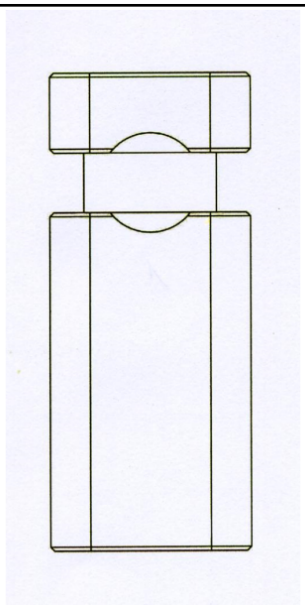

(Reg.Nr. 68291)

(11) Reg.Nr. **68292** (21) Aktenz.: **MU 84/2017**

(22) Anmeldetag: 2017 02 07

(73) Inhaber:

hali betriebs gmbh, 4070 Eferding, K.-Schachinger-Straße 1 (AT)

(74) Vertreter:

Mag. Barbara Luger LL.M, 1040 Wien, Argentinierstraße 20a/2 (AT)

(72) Schöpfer:

Nau Timo, 4020 Linz, Fadingerstraße 11 (AT)

Marchtrenker Günther, 1030 Wien, Boerhaavegasse 27/28 (AT)

Detzer Wolfgang, 3021 Pressbaum, Klaghoferstraße 8a (AT)

(51) (54) Klassen; Warenverzeichnis:

Kl. 06-03: **Tisch, Büro-Arbeitstisch**

(57) Beschreibung vorgelegt

(28) Anzahl der vorgelegten Musterabbildungen: 6

(55) Abbildung (färbig):

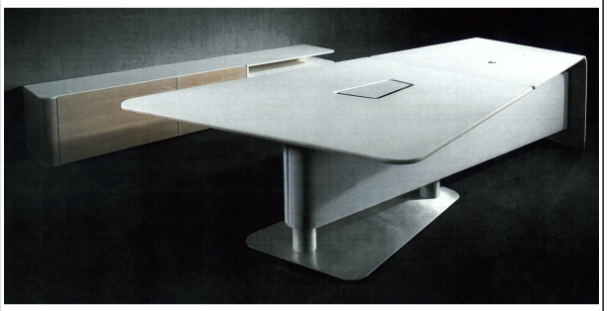

(Reg.Nr. 68292)

(11) Reg.Nr. **68293** (21) Aktenz.: **MU 90/2017**

(22) Anmeldetag: 2017 02 23

(73) Inhaber:

Barbara Koller, 9853 Gmünd, Fischertratten 49 (AT)

(74) Vertreter:

Kliment & Henhapel Patentanwälte OG, 1010 Wien, Singerstrasse 8 (AT)

(72) Schöpfer:

Koller Barbara, 9853 Gmünd, Fischertratten 49 (AT)

(51) (54) Klassen; Warenverzeichnis:

Kl. 21-01: **Lernspielzeug**

(57) Beschreibung vorgelegt

(28) Anzahl der vorgelegten Musterabbildungen: 10

(55) Abbildung (färbig):

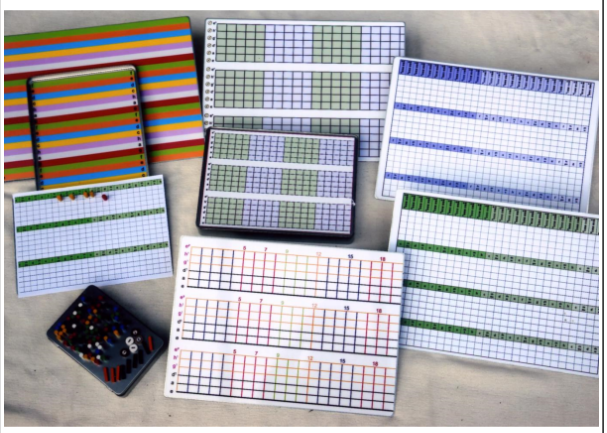

(Reg.Nr. 68293)

(11) Reg.Nr. **68294** (21) Aktenz.: **MU 92/2017**

(22) Anmeldetag: 2017 02 23

(73) Inhaber:

Kaj Staszek, 1180 Wien, Edelhofgasse 19/1 (AT)
(72) Schöpfer:
Staszek Kaj, 1180 Wien, Edelhofgasse (AT)
(51) (54) Klassen; Warenverzeichnis:
Kl. 21-02: **Kopfschutz**
(57) Beschreibung vorgelegt
(28) Anzahl der vorgelegten Musterabbildungen: 4
(55) Abbildung (färbig):



(Reg.Nr. 68294)

(11) Reg.Nr. **68295** (21) Aktenz.: **MU 156/2017**
(22) Anmeldetag: 2017 03 13
(73) Inhaber:
Ursula Koschar, 8455 Oberhaag, Kleinlieschen 32 (AT)
(51) (54) Klassen; Warenverzeichnis:
Kl. 19-07: **Lehrmittel**
(57) Beschreibung vorgelegt
(28) Anzahl der vorgelegten Musterabbildungen: 2
(55) Abbildung (färbig):

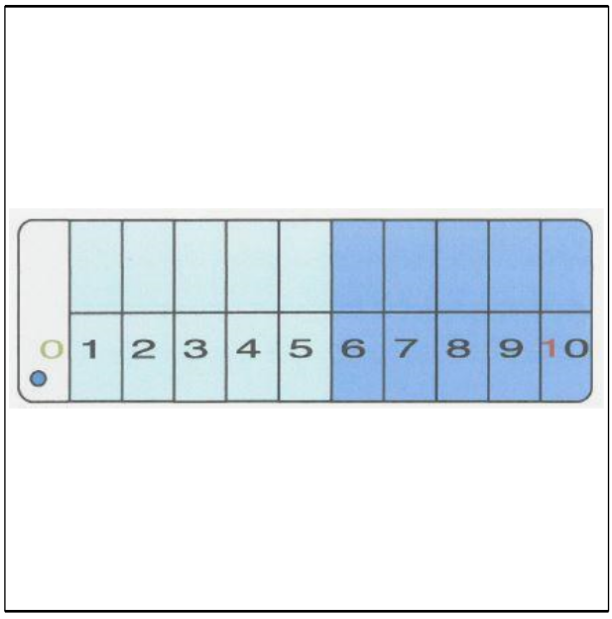

(Reg.Nr. 68295)

(11) Reg.Nr. **68296** (21) Aktenz.: **MU 157/2017**
(22) Anmeldetag: 2017 03 13
(73) Inhaber:
Ursula Koschar, 8455 Oberhaag, Kleinlieschen 32 (AT)
(51) (54) Klassen; Warenverzeichnis:
Kl. 19-07: **Lehrmittel**
(57) Beschreibung vorgelegt
(28) Anzahl der vorgelegten Musterabbildungen: 2
(55) Abbildung (färbig):

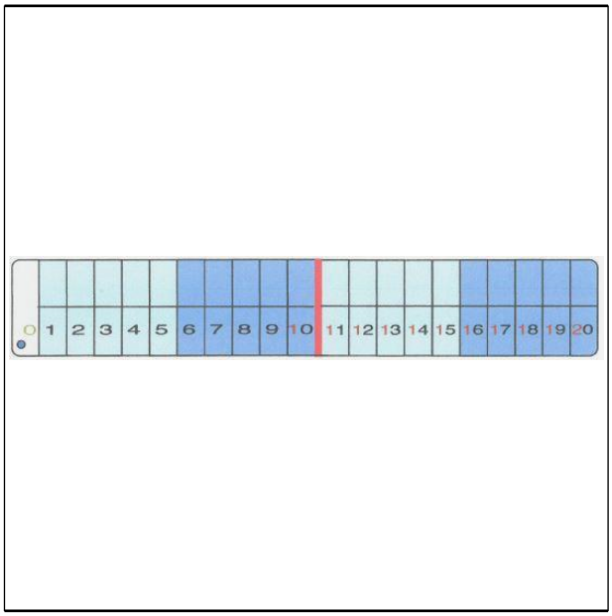

(Reg.Nr. 68296)

(11) Reg.Nr. **68297** (21) Aktenz.: **MU 158/2017**
(22) Anmeldetag: 2017 03 13
(73) Inhaber:
Ursula Koschar, 8455 Oberhaag, Kleinlieschen 32 (AT)
(51) (54) Klassen; Warenverzeichnis:
Kl. 19-07: **Lehrmittel**
(57) Beschreibung vorgelegt
(28) Anzahl der vorgelegten Musterabbildungen: 2
(55) Abbildung (färbig):

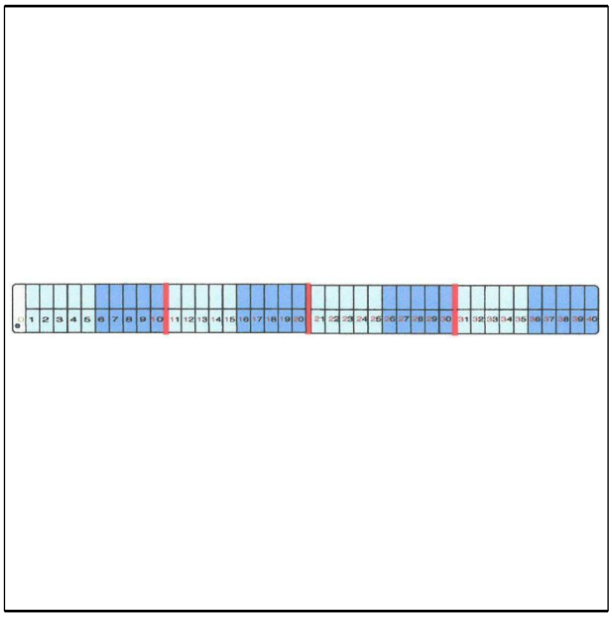

(Reg.Nr. 68297)

(11) Reg.Nr. **68298** (21) Aktenz.: **MU 159/2017**
(22) Anmeldetag: 2017 03 13
(73) Inhaber:
Ursula Koschar, 8455 Oberhaag, Kleinlieschen 32 (AT)
(51) (54) Klassen; Warenverzeichnis:
Kl. 19-07: **Lehrmittel**
(57) Beschreibung vorgelegt
(28) Anzahl der vorgelegten Musterabbildungen: 2
(55) Abbildung (färbig):

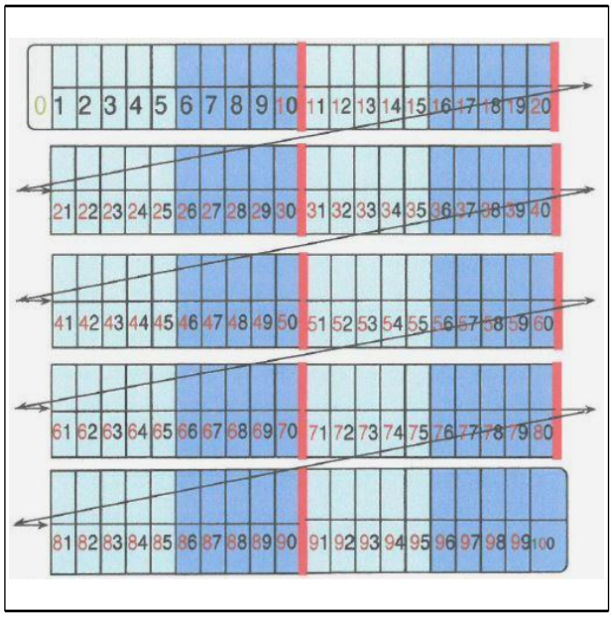

(Reg.Nr. 68298)

(11) Reg.Nr. **68299** (21) Aktenz.: **MU 160/2017**
(22) Anmeldetag: 2017 03 13
(73) Inhaber:
Ursula Koschar, 8455 Oberhaag, Kleinlieschen 32 (AT)
(51) (54) Klassen; Warenverzeichnis:
Kl. 19-07: **Lehrmittel**
(57) Beschreibung vorgelegt
(28) Anzahl der vorgelegten Musterabbildungen: 2
(55) Abbildung (färbig):

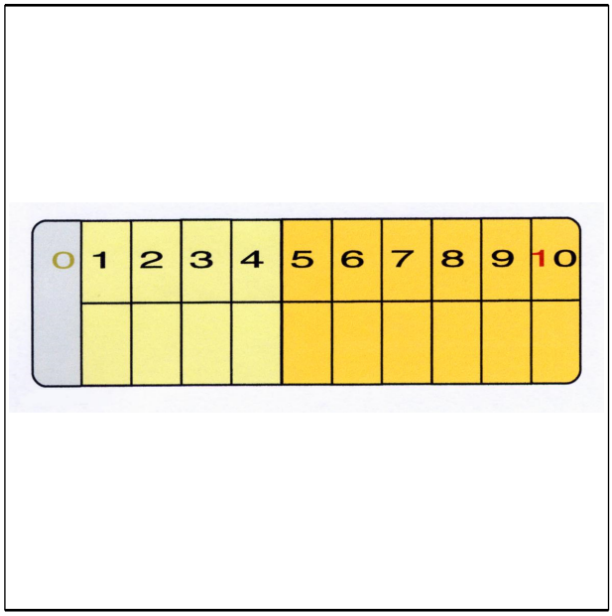

(Reg.Nr. 68299)

(11) Reg.Nr. **68300** (21) Aktenz.: **MU 161/2017**
(22) Anmeldetag: 2017 03 13
(73) Inhaber:
Ursula Koschar, 8455 Oberhaag, Kleinlieschen 32 (AT)
(51) (54) Klassen; Warenverzeichnis:
Kl. 19-07: **Lehrmittel**
(57) Beschreibung vorgelegt
(28) Anzahl der vorgelegten Musterabbildungen: 2
(55) Abbildung (färbig):

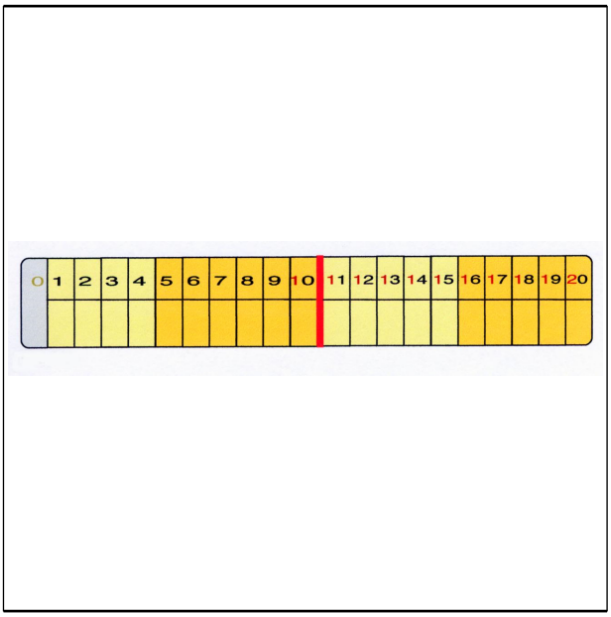

(Reg.Nr. 68300)

(11) Reg.Nr. **68301** (21) Aktenz.: **MU 162/2017**
(22) Anmeldetag: 2017 03 13
(73) Inhaber:
Ursula Koschar, 8455 Oberhaag, Kleinlieschen 32 (AT)
(51) (54) Klassen; Warenverzeichnis:
Kl. 19-07: **Lehrmittel**
(57) Beschreibung vorgelegt
(28) Anzahl der vorgelegten Musterabbildungen: 2
(55) Abbildung (färbig):

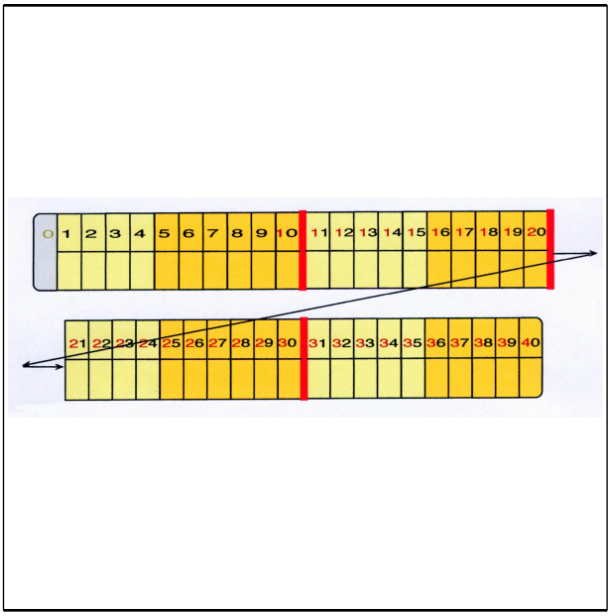

(Reg.Nr. 68301)

(11) Reg.Nr. **68302** (21) Aktenz.: **MU 163/2017**
(22) Anmeldetag: 2017 03 13
(73) Inhaber:
Ursula Koschar, 8455 Oberhaag, Kleinlieschen 32 (AT)
(51) (54) Klassen; Warenverzeichnis:
Kl. 19-07: **Lehrmittel**
(57) Beschreibung vorgelegt
(28) Anzahl der vorgelegten Musterabbildungen: 2
(55) Abbildung (färbig):

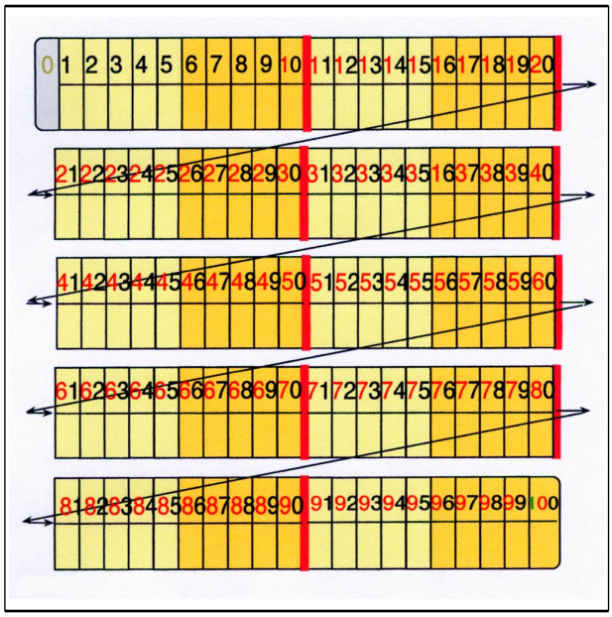

(Reg.Nr. 68302)

(11) Reg.Nr. **68303** (21) Aktenz.: **MU 166/2017**
(22) Anmeldetag: 2017 03 16
(73) Inhaber:
Josef Kern, 3353 Seitenstetten, Waidhofnerstraße 18 (AT)
(72) Schöpfer:
Kern Bernhard, 3352 St. Peter in der Au, St. Michael 87 (AT)
(51) (54) Klassen; Warenverzeichnis:
Kl. 07-06: **Flaschenkarussell**
(57) Beschreibung vorgelegt
(28) Anzahl der vorgelegten Musterabbildungen: 1
(55) Abbildung (färbig):



(Reg.Nr. 68303)

(11) Reg.Nr. **68304** (21) Aktenz.: **MU 174/2017**
(22) Anmeldetag: 2017 03 17
(73) Inhaber:
Alexander MUCIN, 1050 Wien, Laurenzgasse 16-18/2/2 (AT)
(72) Schöpfer:
MUCIN Alexander, 1050 Wien, Laurenzgasse 16-18/2/2 (AT)
(51) (54) Klassen; Warenverzeichnis:
Kl. 02-02: **Kleidungsstück**
(57) Beschreibung vorgelegt
(28) Anzahl der vorgelegten Musterabbildungen: 1
(55) Abbildung (färbig):



(Reg.Nr. 68304)

(11) Reg.Nr. **68305** (21) Aktenz.: **MU 175/2017**
(22) Anmeldetag: 2017 03 17
(73) Inhaber:
Alexander MUCIN, 1050 Wien, Laurenzgasse 16-18/2/2 (AT)
(72) Schöpfer:
MUCIN Alexander, 1050 Wien, Laurenzgasse 16-18/2/2 (AT)

(51) (54) Klassen; Warenverzeichnis:
Kl. 02-02: **Kleidungsstück**
(57) Beschreibung vorgelegt
(28) Anzahl der vorgelegten Musterabbildungen: 1
(55) Abbildung (färbig):



(Reg.Nr. 68305)

(11) Reg.Nr. **68306** (21) Aktenz.: **MU 176/2017**
(22) Anmeldetag: 2017 03 17
(73) Inhaber:
Alexander MUCIN, 1050 Wien, Laurenzgasse 16-18/2/2 (AT)
(72) Schöpfer:
MUCIN Alexander, 1050 Wien, Laurenzgasse 16-18/2/2 (AT)
(51) (54) Klassen; Warenverzeichnis:
Kl. 02-02: **Kleidungsstück**
(57) Beschreibung vorgelegt
(28) Anzahl der vorgelegten Musterabbildungen: 1
(55) Abbildung (färbig):



(Reg.Nr. 68306)

(11) Reg.Nr. **68307** (21) Aktenz.: **MU 257/2017**
(22) Anmeldetag: 2017 03 29
(73) Inhaber:
Markus Keller, 6600 Pflach, Reuttener Straße 50 (AT)
(51) (54) Klassen; Warenverzeichnis:
Kl. 11-04: **Künstliche Pflanze**
(57) Beschreibung vorgelegt
(28) Anzahl der vorgelegten Musterabbildungen: 2
(55) Abbildung (färbig):



(Reg.Nr. 68307)

(11) Reg.Nr. **68308** (21) Aktenz.: **MU 270/2017**
(22) Anmeldetag: 2017 04 07
(73) Inhaber:
Rotes Kreuz Tirol, gemeinnützige Rettungsdienst GmbH, 6063 Rum, Steinbockallee 13 (AT)
(72) Schöpfer:
Laiminger Armin, 6250 Kundl, Am Rain 25a (AT)
(51) (54) Klassen; Warenverzeichnis:
Kl. 24-99: **Intubations-Geräteunterlage, Unterlage für medizinische Geräte**
(57) Beschreibung vorgelegt
(28) Anzahl der vorgelegten Musterabbildungen: 1
(55) Abbildung (färbig):

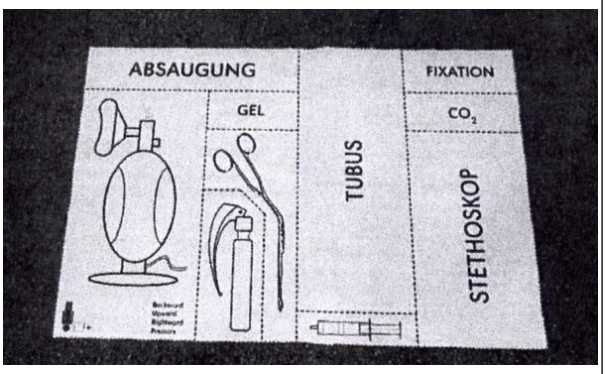

(Reg.Nr. 68308)

(11) Reg.Nr. **68309** (21) Aktenz.: **MU 271/2017**

(22) Anmeldetag: 2017 04 07

(73) Inhaber:

Ernst Alexander Kluss, 1030 Wien, Marokkanergasse 1 (AT)

(51) (54) Klassen; Warenverzeichnis:

Kl. 24-99: **Markierungsring für Insulinpen, Spritzen und Injektionsspritzen**

(57) Beschreibung vorgelegt

(28) Anzahl der vorgelegten Musterabbildungen: 1

(55) Abbildung (schwarzweiß):



(Reg.Nr. 68309)

(11) Reg.Nr. **68310** (21) Aktenz.: **MU 272/2017**

(22) Anmeldetag: 2017 04 07

(73) Inhaber:

Ernst Alexander Kluss, 1030 Wien, Marokkanergasse 1 (AT)

(51) (54) Klassen; Warenverzeichnis:

Kl. 24-99: **Markierungsring für Insulinpen, Spritzen und Injektionsspritzen**

(57) Beschreibung vorgelegt

(28) Anzahl der vorgelegten Musterabbildungen: 1

(55) Abbildung (schwarzweiß):



(Reg.Nr. 68310)

(11) Reg.Nr. **68311** (21) Aktenz.: **MU 273/2017**

(22) Anmeldetag: 2017 04 07

(73) Inhaber:

Ernst Alexander Kluss, 1030 Wien, Marokkanergasse 1 (AT)

(51) (54) Klassen; Warenverzeichnis:

Kl. 24-99: **Markierungsring für Insulinpen, Spritzen und Injektionsspritzen**

(57) Beschreibung vorgelegt

(28) Anzahl der vorgelegten Musterabbildungen: 1

(55) Abbildung (schwarzweiß):



(Reg.Nr. 68311)

(11) Reg.Nr. **68312** (21) Aktenz.: **MU 274/2017**

(22) Anmeldetag: 2017 04 07

(73) Inhaber:

Ernst Alexander Kluss, 1030 Wien, Marokkanergasse 1 (AT)

(51) (54) Klassen; Warenverzeichnis:

Kl. 24-99: **Markierungsring für Insulinpen, Spritzen und Injektionsspritzen**

(57) Beschreibung vorgelegt

(28) Anzahl der vorgelegten Musterabbildungen: 1
(55) Abbildung (schwarzweiß):



(Reg.Nr. 68312)

(11) Reg.Nr. **68313** (21) Aktenz.: **MU 275/2017**
(22) Anmeldetag: 2017 04 07
(73) Inhaber:
Ernst Alexander Kluss, 1030 Wien, Marokkanergasse 1 (AT)
(51) (54) Klassen; Warenverzeichnis:
Kl. 24-99: **Markierungsring für Insulinpen, Spritzen und Injektionsspritzen**
(57) Beschreibung vorgelegt
(28) Anzahl der vorgelegten Musterabbildungen: 1
(55) Abbildung (schwarzweiß):



(Reg.Nr. 68313)

(11) Reg.Nr. **68314** (21) Aktenz.: **MU 276/2017**
(22) Anmeldetag: 2017 04 10
(73) Inhaber:
Schlosserei Katech OG, 1220 Wien, Soldanellenweg 53/Lokal 2 (AT)
(72) Schöpfer:
Kasper Johann, 1220 Wien, Rautenweg 167/104 (AT)
(51) (54) Klassen; Warenverzeichnis:
Kl. 25-02: **Säule für Schlüsseltresore**
(57) Beschreibung vorgelegt
(28) Anzahl der vorgelegten Musterabbildungen: 5
(55) Abbildung (färbig):

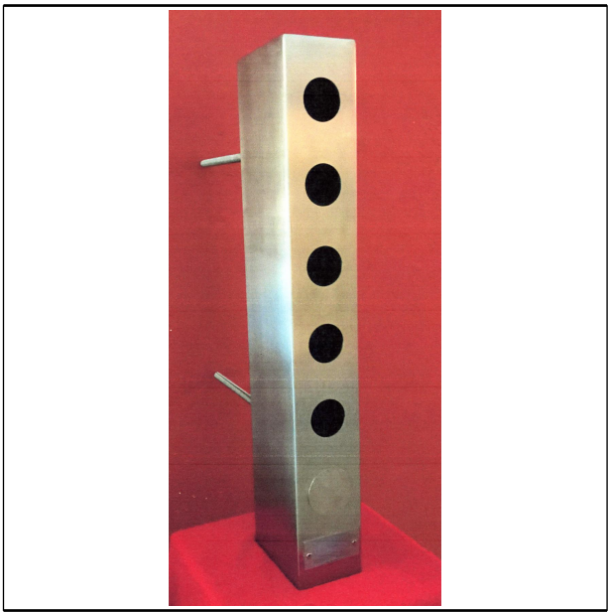

(Reg.Nr. 68314)

(11) Reg.Nr. **68315** (21) Aktenz.: **MU 278/2017**
(22) Anmeldetag: 2017 04 13
(73) Inhaber:
Peter Slezak, 2620 Flatz b. Ternitz, Flatzer Straße 141 (AT)
(74) Vertreter:
Christine Slezak, 2534 Alland, Mayerling 28 (AT)
(72) Schöpfer:
Slezak Peter, 2620 Flatz b. Ternitz, Flatzer Straße (AT)
(51) (54) Klassen; Warenverzeichnis:
Kl. 06-03: **Tisch, Feuertisch**
(57) Beschreibung vorgelegt
(28) Anzahl der vorgelegten Musterabbildungen: 4
(55) Abbildung (färbig):



(Reg.Nr. 68315)

(11) Reg.Nr. **68316** (21) Aktenz.: **MU 279/2017**
(22) Anmeldetag: 2017 04 13
(73) Inhaber:
Peter Slezak, 2620 Flatz b. Ternitz, Flatzer Straße 141 (AT)
(74) Vertreter:
Christine Slezak, 2534 Alland, Mayerling 28 (AT)
(72) Schöpfer:
Slezak Peter, 2620 Flatz b. Ternitz, Flatzer Straße (AT)
(51) (54) Klassen; Warenverzeichnis:
Kl. 06-03: **Tisch, Feuertisch**
(57) Beschreibung vorgelegt
(28) Anzahl der vorgelegten Musterabbildungen: 5
(55) Abbildung (färbig):



(Reg.Nr. 68316)

(11) Reg.Nr. **68317** (21) Aktenz.: **MU 280/2017**
(22) Anmeldetag: 2017 04 13
(73) Inhaber:
Peter Slezak, 2620 Flatz b. Ternitz, Flatzer Straße 141 (AT)
(74) Vertreter:
Christine Slezak, 2534 Alland, Mayerling 28 (AT)
(72) Schöpfer:
Slezak Peter, 2620 Flatz b. Ternitz, Flatzer Straße (AT)
(51) (54) Klassen; Warenverzeichnis:
Kl. 06-03: **Tisch, Feuertisch**
(57) Beschreibung vorgelegt
(28) Anzahl der vorgelegten Musterabbildungen: 5
(55) Abbildung (färbig):



(Reg.Nr. 68317)

(11) Reg.Nr. **68318** (21) Aktenz.: **MU 281/2017**
(22) Anmeldetag: 2017 04 13
(73) Inhaber:
Peter Slezak, 2620 Flatz b. Ternitz, Flatzer Straße 141 (AT)
(74) Vertreter:
Christine Slezak, 2534 Alland, Mayerling 28 (AT)
(72) Schöpfer:
Slezak Peter, 2620 Flatz b. Ternitz, Flatzer Straße (AT)
(51) (54) Klassen; Warenverzeichnis:
Kl. 06-03: **Tisch, Feuertisch**
(57) Beschreibung vorgelegt
(28) Anzahl der vorgelegten Musterabbildungen: 5
(55) Abbildung (färbig):



(Reg.Nr. 68318)

(11) Reg.Nr. **68319** (21) Aktenz.: **MU 282/2017**
(22) Anmeldetag: 2017 04 13
(73) Inhaber:
Peter Slezak, 2620 Flatz b. Ternitz, Flatzer Straße 141 (AT)

(74) Vertreter:
Christine Slezak, 2534 Alland, Mayerling 28 (AT)
(72) Schöpfer:
Slezak Peter, 2620 Flatz b. Ternitz, Flatzer Straße (AT)
(51) (54) Klassen; Warenverzeichnis:
Kl. 06-03: **Tisch, Feuertisch**
(57) Beschreibung vorgelegt
(28) Anzahl der vorgelegten Musterabbildungen: 5
(55) Abbildung (färbig):



(Reg.Nr. 68319)

(11) Reg.Nr. **68320** (21) Aktenz.: **MU 283/2017**
(22) Anmeldetag: 2017 04 13
(73) Inhaber:
Peter Slezak, 2620 Flatz b. Ternitz, Flatzer Straße 141 (AT)
(74) Vertreter:
Christine Slezak, 2534 Alland, Mayerling 28 (AT)
(72) Schöpfer:
Slezak Peter, 2620 Flatz b. Ternitz, Flatzer Straße (AT)
(51) (54) Klassen; Warenverzeichnis:
Kl. 06-03: **Tisch, Feuertisch**
(57) Beschreibung vorgelegt
(28) Anzahl der vorgelegten Musterabbildungen: 5
(55) Abbildung (färbig):



(Reg.Nr. 68320)

(11) Reg.Nr. **68321** (21) Aktenz.: **MU 284/2017**
(22) Anmeldetag: 2017 04 13
(73) Inhaber:
Peter Slezak, 2620 Flatz b. Ternitz, Flatzer Straße 141 (AT)
(74) Vertreter:
Christine Slezak, 2534 Alland, Mayerling 28 (AT)
(72) Schöpfer:
Slezak Peter, 2620 Flatz b. Ternitz, Flatzer Straße (AT)
(51) (54) Klassen; Warenverzeichnis:
Kl. 06-03: **Tisch, Feuertisch**
(57) Beschreibung vorgelegt
(28) Anzahl der vorgelegten Musterabbildungen: 5
(55) Abbildung (färbig):



(Reg.Nr. 68321)

(11) Reg.Nr. **68322** (21) Aktenz.: **MU 286/2017**
(22) Anmeldetag: 2017 04 18
(73) Inhaber:

Mag. Veronika Michitsch, 9020 Klagenfurt, Sponheimerstraße 7/7 (AT)

(72) Schöpfer:

Michitsch Veronika, 9020 Klagenfurt, Sponheimerstraße 7/7 (AT)

(51) (54) Klassen; Warenverzeichnis:

Kl. 11-99: **Manschette für Backware**

(57) Beschreibung vorgelegt

(28) Anzahl der vorgelegten Musterabbildungen: 2

(55) Abbildung (schwarzweiß):

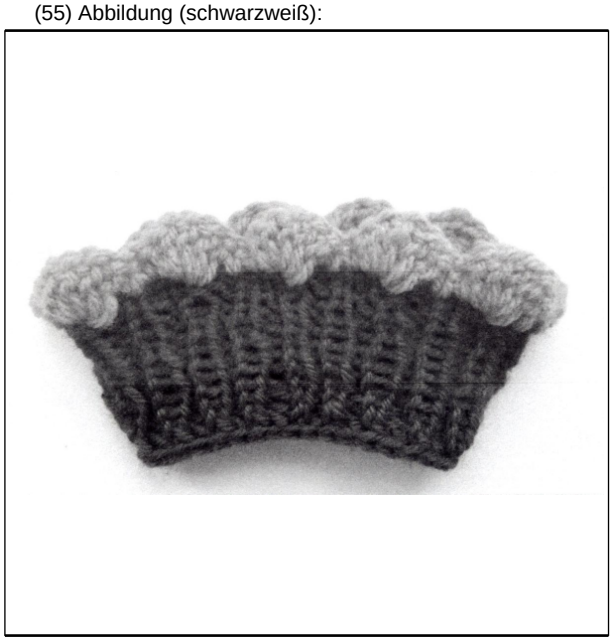

(Reg.Nr. 68322)

(11) Reg.Nr. **68323** (21) Aktenz.: **MU 287/2017**

(22) Anmeldetag: 2017 04 18

(73) Inhaber:

Mag. Veronika Michitsch, 9020 Klagenfurt, Sponheimerstraße 7/7 (AT)

(72) Schöpfer:

Michitsch Veronika, 9020 Klagenfurt, Sponheimerstraße 7/7 (AT)

(51) (54) Klassen; Warenverzeichnis:

Kl. 11-99: **Manschette für Backware**

(57) Beschreibung vorgelegt

(28) Anzahl der vorgelegten Musterabbildungen: 2

(55) Abbildung (schwarzweiß):



(Reg.Nr. 68323)

(11) Reg.Nr. **68324** (21) Aktenz.: **MU 288/2017**

(22) Anmeldetag: 2017 04 18

(73) Inhaber:

Mag. Veronika Michitsch, 9020 Klagenfurt, Sponheimerstraße 7/7 (AT)

(72) Schöpfer:

Michitsch Veronika, 9020 Klagenfurt, Sponheimerstraße 7/7 (AT)

(51) (54) Klassen; Warenverzeichnis:

Kl. 11-99: **Manschette für Backware**

(57) Beschreibung vorgelegt

(28) Anzahl der vorgelegten Musterabbildungen: 2

(55) Abbildung (schwarzweiß):



(Reg.Nr. 68324)

(11) Reg.Nr. **68325** (21) Aktenz.: **MU 289/2017**

(22) Anmeldetag: 2017 04 18

(73) Inhaber:

Mag. Veronika Michitsch, 9020 Klagenfurt, Sponheimerstraße 7/7 (AT)

(72) Schöpfer:

Michitsch Veronika, 9020 Klagenfurt, Sponheimerstraße 7/7 (AT)

(51) (54) Klassen; Warenverzeichnis:

Kl. 11-99: **Manschette für Backware**

(57) Beschreibung vorgelegt

(28) Anzahl der vorgelegten Musterabbildungen: 3

(55) Abbildung (schwarzweiß):



(Reg.Nr. 68325)

(11) Reg.Nr. **68326** (21) Aktenz.: **MU 290/2017**

(22) Anmeldetag: 2017 04 18

(73) Inhaber:

Mag. Veronika Michitsch, 9020 Klagenfurt, Sponheimerstraße 7/7 (AT)

(72) Schöpfer:

Michitsch Veronika, 9020 Klagenfurt, Sponheimerstraße 7/7 (AT)

(51) (54) Klassen; Warenverzeichnis:

Kl. 11-99: **Manschette für Backware**

(57) Beschreibung vorgelegt

(28) Anzahl der vorgelegten Musterabbildungen: 3

(55) Abbildung (schwarzweiß):

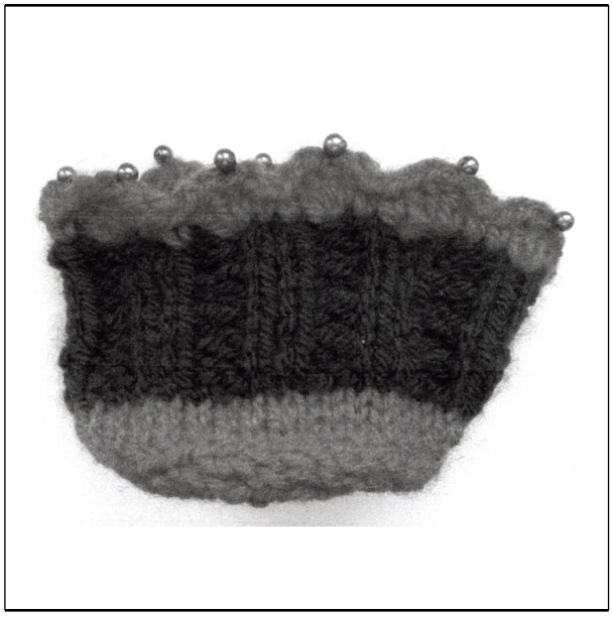

(Reg.Nr. 68326)

(11) Reg.Nr. **68327** (21) Aktenz.: **MU 311/2017**

(22) Anmeldetag: 2017 05 05

(73) Inhaber:

Schröcker Tischlerei GmbH, 9400 Wolfsberg, Weißenbachstraße 15 (AT)

(51) (54) Klassen; Warenverzeichnis:

Kl. 06-02: **Zirbenbett, Bett**

(28) Anzahl der vorgelegten Musterabbildungen: 1

(55) Abbildung (färbig):



(Reg.Nr. 68327)

(11) Reg.Nr. **68328** (21) Aktenz.: **MU 312/2017**

(22) Anmeldetag: 2017 05 05

(73) Inhaber:

Schröcker Tischlerei GmbH, 9400 Wolfsberg, Weißenbachstraße 15 (AT)

(51) (54) Klassen; Warenverzeichnis:

Kl. 06-02: **Zirbenbett, Bett**

(28) Anzahl der vorgelegten Musterabbildungen: 1

(55) Abbildung (färbig):



(Reg.Nr. 68328)

(11) Reg.Nr. **68329** (21) Aktenz.: **MU 313/2017**

(22) Anmeldetag: 2017 05 05

(73) Inhaber:

Schröcker Tischlerei GmbH, 9400 Wolfsberg, Weißenbachstraße 15 (AT)

(51) (54) Klassen; Warenverzeichnis:
Kl. 06-02: **Zirbenbett, Bett**
(28) Anzahl der vorgelegten Musterabbildungen: 1
(55) Abbildung (färbig):



(Reg.Nr. 68329)

(51) (54) Klassen; Warenverzeichnis:
Kl. 06-02: **Zirbenbett, Bett**
(28) Anzahl der vorgelegten Musterabbildungen: 1
(55) Abbildung (färbig):



(Reg.Nr. 68331)

(11) Reg.Nr. **68330** (21) Aktenz.: **MU 314/2017**
(22) Anmeldetag: 2017 05 05
(73) Inhaber:
Schröcker Tischlerei GmbH, 9400 Wolfsberg, Weißenbachstraße 15 (AT)
(51) (54) Klassen; Warenverzeichnis:
Kl. 06-02: **Zirbenbett, Bett**
(28) Anzahl der vorgelegten Musterabbildungen: 1
(55) Abbildung (färbig):



(Reg.Nr. 68330)

(11) Reg.Nr. **68331** (21) Aktenz.: **MU 315/2017**
(22) Anmeldetag: 2017 05 05
(73) Inhaber:
Schröcker Tischlerei GmbH, 9400 Wolfsberg, Weißenbachstraße 15 (AT)

(11) Reg.Nr. **68332** (21) Aktenz.: **MU 316/2017**
(22) Anmeldetag: 2017 05 05
(73) Inhaber:
Schröcker Tischlerei GmbH, 9400 Wolfsberg, Weißenbachstraße 15 (AT)
(51) (54) Klassen; Warenverzeichnis:
Kl. 06-04: **Kommode**
(28) Anzahl der vorgelegten Musterabbildungen: 1
(55) Abbildung (färbig):



(Reg.Nr. 68332)

Firmenwortlautänderung

in:

016941

HENKEL KOMMANDITGESELLSCHAFT AUF AKTIEN, 40191 DÜSSELDORF (DE)

017065

AESCULAP AG & CO. KG, 78532 TUTTLINGEN (DE)

017359 017363 021422

BONGRAIN S.A., 78220 VIROFLAY (FR)

017395 017396 017397 017398 017399 017400 017401

HAGER SECURITY, 38926 CROLLES CEDEX (FR)

017967 017968 018315

BEAUTE PRESTIGE INTERNATIONAL, 75116 PARIS (FR)

018431 018432 018433 018434 018435 018436 018437 018438 018439 018440

OPTIPLAN GESELLSCHAFT FÜR OPTISCHE PLANUNGSGERÄTE MBH, 40489 DÜSSELDORF (DE)

018754 018755 018756 018757 018758 021515 021516 021517 021518

Reckitt Benckiser Finish B.V., 2132 WT Hoofdoorp (NL)

019758 019759 019770 019774 019776 019779

TIESS-METALLVERARBEITUNGS GMBH, 7201 NEUDÖRFL (AT)

019941 019942 019943

GLAVERBEL, SOCIETE ANONYME, 1170 BRUSSELS (BE)

019948 019949 019950

WEBER-STEPHEN PRODUCTS CO., 60067 PALATINE, ILLINOIS (US)

021359

IVAX RESEARCH, INC., 33137-3227 MIAMI, FLORIDA (US)

021690 021691 021692

NORDISCHER MASCHINENBAU RUD.BAADER GMBH + CO.KG, 23560 LÜBECK (DE)

Erlöschen

wegen Nichtzahlung der Erneuerungsgebühr:

023982 024015 024016 024017 024051 024052 024068 024099 048160 048493 048496 048499 048501 048502 049715 051847 059887 060032 064204 064205 064206 064214 064308 064309 064310 064311 064547

Erlöschen

wegen Zeitablauf:

004399 004400 004405 004783 008098 008099

ÖSTERREICHISCHER
MUSTERANZEIGER

österreichisches patentamt

Wien, 20. August 2017 / Nr. 8

Erscheint am 20. jedes Monats

Redaktion, Verwaltung und Verlag
im Österreichischen Patentamt
Wien XX., Dresdner Straße 87
Postanschrift: Postfach 95
1200 Wien

Inhalt

- **Registrierungen (68333 bis 68374)**
- **Übertragungen**
- **Erlöschen**

Bemerkungen:

Der Schutzbeginn stimmt mit dem Tag der Veröffentlichung und Registrierung des Musters überein.

Die Schutzdauer beträgt fünf Jahre beginnend mit dem Tag der Anmeldung und kann durch rechtzeitige Erneuerung viermal um je fünf Jahre verlängert werden.

Der Musteranmelder kann bis zu zehn verschiedene Musterabbildungen vorlegen. Veröffentlicht wird nur die hierfür vom Anmelder bzw. vom Patentamt ausgewählte Abbildung in schwarzweiß, wobei angegeben ist, ob diese Abbildung färbig oder schwarzweiß vorgelegt wurde.

Die jeweils neben den bibliographischen Daten stehenden Zahlen entsprechen dem WIPO-Standard St. 80 und dienen der zusätzlichen Kennzeichnung dieser Daten.

Kl. = Klasse nach der Klasseneinteilung des Abkommens von Locarno zur Errichtung einer internationalen Klassifikation für gewerbliche Muster und Modelle, BGBl.Nr. 496/1990.

Ländercode

AD ANDORRA
AE VEREINIGTE ARABISCHE EMIRATE
AF AFGHANISTAN
AG ANTIGUA UND BARBUDA
AI ANGUILLA
AL ALBANIEN
AM ARMENIEN
AN NIEDERLÄNDISCHE ANTILLEN
AO ANGOLA
AP AFRIKANISCHE REGIONALE ORGANISATION FÜR GEISTIGES EIGENTUM (ARIPO)
AR ARGENTINIEN
AT ÖSTERREICH
AU AUSTRALIEN
AW ARUBA
AZ ASERBAIDSCHAN
BA BOSNIEN UND HERZEGOWINA
BB BARBADOS
BD BANGLADESCH
BE BELGIEN
BF BURKINA FASO
BG BULGARIEN
BH BAHRAIN
BI BURUNDI
BJ BENIN
BM BERMUDA
BN BRUNEI DARUSSALAM
BO BOLIVIEN, PLURINATIONALER STAAT
BQ BONAIRE, SANKT EUSTATIUS UND SABA
BR BRASILIEN
BS BAHAMAS
BT BHUTAN
BV BOUVETINSEL
BW BOTSWANA
BX BENELUX MARKENAMT (BOIP)
BY BELARUS (WEIßRUSSLAND)
BZ BELIZE
CA KANADA
CD DEMOKRATISCHE REPUBLIK KONGO
CF ZENTRALAFRIKANISCHE REPUBLIK
CG KONGO
CH SCHWEIZ
CI ELFENBEINKÜSTE
CK COOK-INSELN
CL CHILE
CM KAMERUN
CN CHINA
CO KOLUMBIEN
CR COSTA RICA
CS TSCHECHISCHE UND SLOWAKISCHE FÖD. REP./CSFR
CU KUBA
CV KAP VERDE
CW CURAÇAO
CY ZYPERN
CZ TSCHECHIEN
DD DDR (ALT)
DE DEUTSCHLAND
DJ DSCHIBUTI
DK DÄNEMARK
DM DOMINICA
DO DOMINIKANISCHE REPUBLIK
DZ ALGERIEN
EA EURASISCHE PATENTORGANISATION (EAPO)
EC ECUADOR
EE ESTLAND
EG ÄGYPTEN
EH WEST SAHARA
EM AMT DER EUROPÄISCHEN UNION FÜR GEISTIGES EIGENTUM (EUIPO)
EP EUROPÄISCHES PATENTAMT
ER ERITREA
ES SPANIEN
ET ÄTHIOPIEN
EU Europäische Union
FI FINNLAND
FJ FIDSCHI
FK FALKLAND INSELN (MALWINEN)
FO FÄRÖER INSELN
FR FRANKREICH
GA GABUN
GB VEREINIGTES KÖNIGREICH
GC PATENTAMT DES KOOPERATIONSRATS DER ARABISCHEN STAATEN DES GOLFES (GCC)
GD GRENADA
GE GEORGIEN
GG GUERNSEY
GH GHANA
GI GIBRALTAR
GL GRÖNLAND
GM GAMBIA
GN GUINEA
GP GUADELOUPE
GQ ÄQUATORIALGUINEA
GR GRIECHENLAND
GS SÜDGEORGIEN UND DIE SÜDLICHEN SANDWICHINSELN
GT GUATEMALA
GU GUAM
GW GUINEA-BISSAU
GY GUYANA
HK HONGKONG (VERWALTUNG DER VOLKSREPUBLIK CHINA)
HN HONDURAS
HR KROATIEN
HT HAITI
HU UNGARN
IB INTERNATIONALES BÜRO DER WELTORGANISATION FÜR GEISTIGES EIGENTUM (WIPO)
ID INDONESIEN
IE IRLAND
IL ISRAEL
IM ISLE OF MAN
IN INDIEN
IQ IRAK
IR IRAN
IS ISLAND
IT ITALIEN
JE JERSEY
JM JAMAIKA
JO JORDANIEN
JP JAPAN
KE KENIA
KG KIRGISISTAN
KH KAMBODSCHA
KI KIRIBATI
KM KOMOREN
KN ST. KITTS UND NEVIS
KP DEMOKRATISCHE VOLKSREPUBLIK KOREA
KR KOREA
KW KUWAIT
KY KAIMANINSELN (CAYMAN ISLANDS)
KZ KASACHSTAN
LA LAOS
LB LIBANON
LC SANTA LUCIA
LI LIECHTENSTEIN
LK SRI LANKA
LR LIBERIA
LS LESOTHO
LT LITAUEN
LU LUXEMBURG
LV LETTLAND
LY LYBIEN
MA MAROKKO
MC MONACO
MD MOLDAU
ME MONTENEGRO
MG MADAGASKAR
MH MARSHALL INSELN
MK MAZEDONIEN
ML MALI
MM MYANMAR
MN MONGOLEI
MO MACAO
MP NÖRDLICHE MARIANEN
MR MAURETANIEN
MS MONTSERRAT
MT MALTA
MU MAURITIUS
MV MALEDIVEN
MW MALAWI
MX MEXIKO
MY MALAYSIEN
MZ MOZAMBIQUE
NA NAMIBIEN
NC NEU KALEDONIEN
NE NIGER
NG NIGERIEN
NI NICARAGUA
NL NIEDERLANDE
NO NORWEGEN
NP NEPAL
NR NAURU
NZ NEUSEELAND
OA AFRIKANISCHE ORGANISATION FÜR GEISTIGES EIGENTUM (OAPI)
OM OMAN
PA PANAMA
PE PERU
PF FRANZÖSISCH POLYNESIEN
PG PAPUA NEUGUINEA
PH PHILIPPINEN
PK PAKISTAN
PL POLEN
PR PUERTO RICO
PT PORTUGAL
PW PALAU
PY PARAGUAY
QA KATAR
RE REUNION
RO RUMÄNIEN
RS SERBIEN
RU RUSSISCHE FÖDERATION
RW RUANDA
SA SAUDIARABIEN
SB SALOMONEN
SC SEYCHELLEN
SD SUDAN
SE SCHWEDEN
SG SINGAPUR
SH SANKT HELENA, ASCENSION UND TRISTAN DA CUNHA
SI SLOWENIEN
SK SLOWAKEI
SL SIERRA LEONE
SM SAN MARINO
SN SENEGAL
SO SOMALIA
SR SURINAM
SS SÜDSUDAN
ST SÃO TOMÉ UND PRÍNCIPE
SU SOWJETUNION/UDSSR
SV EL SALVADOR
SX ST. MARTIN (NIEDERLÄNDISCHE VERWALTUNG)
SY SYRIEN
SZ SWAZILAND
TC TURKS- UND CAICOSINSELN
TD TSCHAD
TG TOGO
TH THAILAND
TJ TADSCHIKISTAN
TK TOKELAU
TL TIMOR-LESTE
TM TURKMENISTAN
TN TUNESIEN
TO TONGA
TR TÜRKEI
TT TRINIDAD UND TOBAGO
TV TUVALU
TW TAIWAN
TZ TANSANIA
UA UKRAINE
UG UGANDA
UM UNIONSMARKE
US VEREINIGTE STAATEN VON AMERIKA
UY URUGUAY
UZ USBEKISTAN
VA VATIKAN

VC SANKT VINCENT UND DIE GRENADINEN

VE VENEZUELA

VG JUNGFERN-INSELN (BRITISCH)

VN VIETNAM

VU VANUATU

WO INTERNATIONALES BÜRO DER WELTORGANISATION FÜR GEISTIGES EIGENTUM (WIPO)

WS SAMOA

XN NORDISCHES PATENT INSTITUT (NPI)

YE JEMEN

YU JUGOSLAWIEN/SFRJ

ZA SÜDAFRIKA

ZM SAMBIA

ZW ZIMBABWE

Registrierungen

Schutzdauerbeginn: 20. August 2017

(11) Reg.Nr. **68333** (21) Aktenz.: **MU 314/2014**

(22) Anmeldetag: 2014 05 12

(73) Inhaber:

Bernhard Neuwirth, 1200 Wien, Klosterneuburgerstraße 10/16 (AT)

(72) Schöpfer:

Neuwirth Bernhard, 1200 Wien, Klosterneuburgerstrasse 10/16 (AT)

(51) (54) Klassen; Warenverzeichnis:

Kl. 06-06: **Modul, Bauteil für Möbel**

(57) Beschreibung vorgelegt

(28) Anzahl der vorgelegten Musterabbildungen: 2

(55) Abbildung (schwarzweiß):



(Reg.Nr. 68333)

(11) Reg.Nr. **68334** (21) Aktenz.: **MU 88/2017**

(22) Anmeldetag: 2017 02 21

(30) Priorität:

2017-02-16 DE 40 2017 100 164 0

(73) Inhaber:

WIBU-Wirtschaftsbund sozialer Einrichtungen Zentralverwaltungs GmbH, 22926 Ahrensburg, An der Strusbek 26 (DE)

(74) Vertreter:

KWR Karasek Wietrzyk Rechtsanwälte GmbH, 1010 Wien, Fleischmarkt 1 (AT)

(51) (54) Klassen; Warenverzeichnis:

Kl. 12-05: **Hebevorrichtung für Behinderte**

(28) Anzahl der vorgelegten Musterabbildungen: 2

(55) Abbildung (schwarzweiß):



(Reg.Nr. 68334)

(11) Reg.Nr. **68335** (21) Aktenz.: **MU 89/2017**

(22) Anmeldetag: 2017 02 21

(30) Priorität:

2017-02-16 DE 40 2017 100 164 0

(73) Inhaber:

WIBU-Wirtschaftsbund sozialer Einrichtungen Zentralverwaltungs GmbH, 22926 Ahrensburg, An der Strusbek 26 (DE)

(74) Vertreter:

KWR Karasek Wietrzyk Rechtsanwälte GmbH, 1010 Wien, Fleischmarkt 1 (AT)

(51) (54) Klassen; Warenverzeichnis:

Kl. 12-05: **Hebevorrichtung für Behinderte**

(28) Anzahl der vorgelegten Musterabbildungen: 2

(55) Abbildung (schwarzweiß):



(Reg.Nr. 68335)

(11) Reg.Nr. **68336** (21) Aktenz.: **MU 188/2017**

(22) Anmeldetag: 2017 03 17

(73) Inhaber:

VOLKSWAGEN AKTIENGESELLSCHAFT, 38440 WOLFSBURG, BERLINER RING 2 (DE)
(74) Vertreter:
Sonn & Partner Patentanwälte, 1010 Wien, Riemergasse 14 (AT)
(51) (54) Klassen; Warenverzeichnis:
Kl. 26-06: **Beleuchtung für Fahrzeuge**
(28) Anzahl der vorgelegten Musterabbildungen: 4
(55) Abbildung (färbig):



(Reg.Nr. 68336)

(11) Reg.Nr. **68337** (21) Aktenz.: **MU 189/2017**
(22) Anmeldetag: 2017 03 17
(73) Inhaber:
VOLKSWAGEN AKTIENGESELLSCHAFT, 38440 WOLFSBURG, BERLINER RING 2 (DE)
(74) Vertreter:
Sonn & Partner Patentanwälte, 1010 Wien, Riemergasse 14 (AT)
(51) (54) Klassen; Warenverzeichnis:
Kl. 26-06: **Beleuchtung für Fahrzeuge**
(28) Anzahl der vorgelegten Musterabbildungen: 4
(55) Abbildung (färbig):



(Reg.Nr. 68337)

(11) Reg.Nr. **68338** (21) Aktenz.: **MU 190/2017**
(22) Anmeldetag: 2017 03 17
(73) Inhaber:
VOLKSWAGEN AKTIENGESELLSCHAFT, 38440 WOLFSBURG, BERLINER RING 2 (DE)
(74) Vertreter:
Sonn & Partner Patentanwälte, 1010 Wien, Riemergasse 14 (AT)
(51) (54) Klassen; Warenverzeichnis:
Kl. 26-06: **Beleuchtung für Fahrzeuge**
(28) Anzahl der vorgelegten Musterabbildungen: 1
(55) Abbildung (färbig):

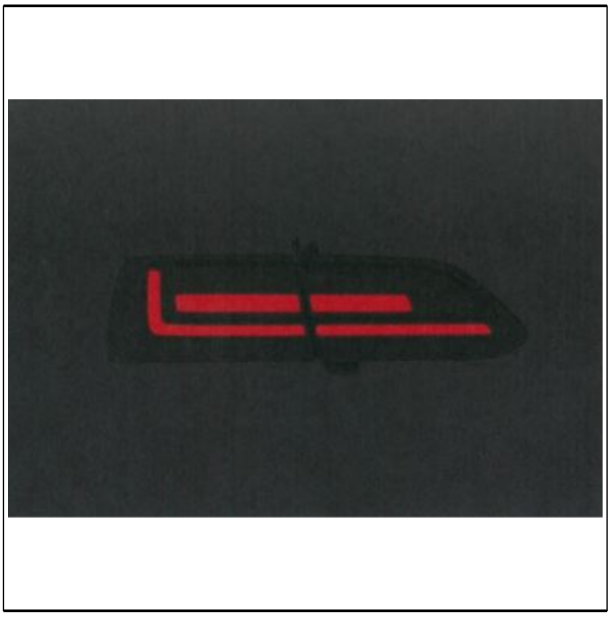

(Reg.Nr. 68338)

(11) Reg.Nr. **68339** (21) Aktenz.: **MU 191/2017**
(22) Anmeldetag: 2017 03 17
(73) Inhaber:
VOLKSWAGEN AKTIENGESELLSCHAFT, 38440 WOLFSBURG, BERLINER RING 2 (DE)
(74) Vertreter:
Sonn & Partner Patentanwälte, 1010 Wien, Riemergasse 14 (AT)
(51) (54) Klassen; Warenverzeichnis:
Kl. 26-06: **Beleuchtung für Fahrzeuge**
(28) Anzahl der vorgelegten Musterabbildungen: 1
(55) Abbildung (färbig):



(Reg.Nr. 68339)

(11) Reg.Nr. **68340** (21) Aktenz.: **MU 192/2017**

(22) Anmeldetag: 2017 03 17

(73) Inhaber:

VOLKSWAGEN AKTIENGESELLSCHAFT, 38440 WOLFSBURG, BERLINER RING 2 (DE)

(74) Vertreter:

Sonn & Partner Patentanwälte, 1010 Wien, Riemergasse 14 (AT)

(51) (54) Klassen; Warenverzeichnis:

Kl. 26-06: **Beleuchtung für Fahrzeuge**

(28) Anzahl der vorgelegten Musterabbildungen: 1

(55) Abbildung (färbig):



(Reg.Nr. 68340)

(11) Reg.Nr. **68341** (21) Aktenz.: **MU 193/2017**

(22) Anmeldetag: 2017 03 17

(73) Inhaber:

VOLKSWAGEN AKTIENGESELLSCHAFT, 38440 WOLFSBURG, BERLINER RING 2 (DE)

(74) Vertreter:

Sonn & Partner Patentanwälte, 1010 Wien, Riemergasse 14 (AT)

(51) (54) Klassen; Warenverzeichnis:

Kl. 26-06: **Beleuchtung für Fahrzeuge**

(28) Anzahl der vorgelegten Musterabbildungen: 1

(55) Abbildung (färbig):



(Reg.Nr. 68341)

(11) Reg.Nr. **68342** (21) Aktenz.: **MU 194/2017**

(22) Anmeldetag: 2017 03 17

(73) Inhaber:

VOLKSWAGEN AKTIENGESELLSCHAFT, 38440 WOLFSBURG, BERLINER RING 2 (DE)

(74) Vertreter:

Sonn & Partner Patentanwälte, 1010 Wien, Riemergasse 14 (AT)

(51) (54) Klassen; Warenverzeichnis:

Kl. 26-06: **Beleuchtung für Fahrzeuge**

(28) Anzahl der vorgelegten Musterabbildungen: 4

(55) Abbildung (färbig):



(Reg.Nr. 68342)

(11) Reg.Nr. **68343** (21) Aktenz.: **MU 195/2017**

(22) Anmeldetag: 2017 03 17

(73) Inhaber:

VOLKSWAGEN AKTIENGESELLSCHAFT, 38440 WOLFSBURG, BERLINER RING 2 (DE)

(74) Vertreter:

Sonn & Partner Patentanwälte, 1010 Wien, Riemergasse 14 (AT)

(51) (54) Klassen; Warenverzeichnis:

Kl. 26-06: **Beleuchtung für Fahrzeuge**

(28) Anzahl der vorgelegten Musterabbildungen: 4

(55) Abbildung (färbig):



(Reg.Nr. 68343)

(11) Reg.Nr. **68344** (21) Aktenz.: **MU 196/2017**

(22) Anmeldetag: 2017 03 17

(73) Inhaber:

VOLKSWAGEN AKTIENGESELLSCHAFT, 38440 WOLFSBURG, BERLINER RING 2 (DE)

(74) Vertreter:

Sonn & Partner Patentanwälte, 1010 Wien, Riemergasse 14 (AT)

(51) (54) Klassen; Warenverzeichnis:

Kl. 26-06: **Beleuchtung für Fahrzeuge**

(28) Anzahl der vorgelegten Musterabbildungen: 1

(55) Abbildung (färbig):

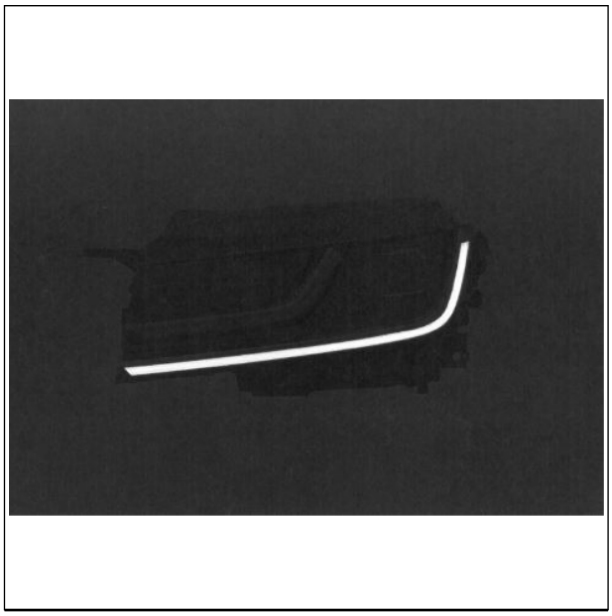

(Reg.Nr. 68344)

(11) Reg.Nr. **68345** (21) Aktenz.: **MU 197/2017**

(22) Anmeldetag: 2017 03 17

(73) Inhaber:

VOLKSWAGEN AKTIENGESELLSCHAFT, 38440 WOLFSBURG, BERLINER RING 2 (DE)

(74) Vertreter:

Sonn & Partner Patentanwälte, 1010 Wien, Riemergasse 14 (AT)

(51) (54) Klassen; Warenverzeichnis:

Kl. 26-06: **Beleuchtung für Fahrzeuge**

(28) Anzahl der vorgelegten Musterabbildungen: 1

(55) Abbildung (färbig):

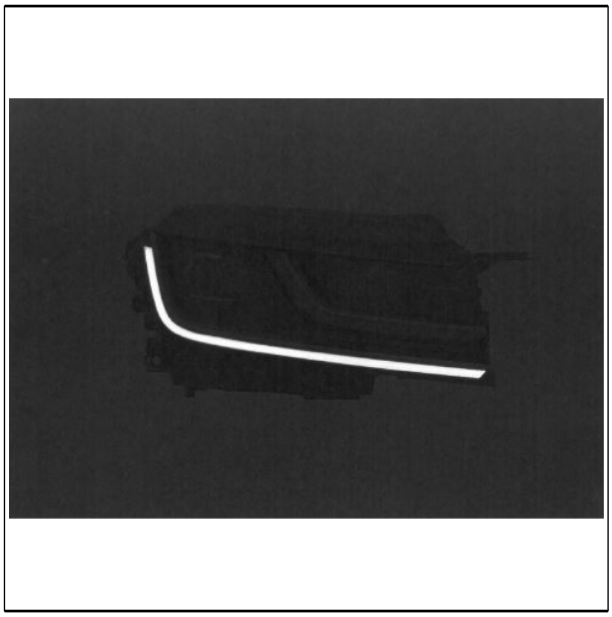

(Reg.Nr. 68345)

(11) Reg.Nr. **68346** (21) Aktenz.: **MU 198/2017**

(22) Anmeldetag: 2017 03 17

(73) Inhaber:

VOLKSWAGEN AKTIENGESELLSCHAFT, 38440 WOLFSBURG, BERLINER RING 2 (DE)

(74) Vertreter:

Sonn & Partner Patentanwälte, 1010 Wien, Riemergasse 14 (AT)

(51) (54) Klassen; Warenverzeichnis:

Kl. 26-06: **Beleuchtung für Fahrzeuge**

(28) Anzahl der vorgelegten Musterabbildungen: 4

(55) Abbildung (färbig):



(Reg.Nr. 68346)

(11) Reg.Nr. **68347** (21) Aktenz.: **MU 199/2017**

(22) Anmeldetag: 2017 03 17

(73) Inhaber:

VOLKSWAGEN AKTIENGESELLSCHAFT, 38440 WOLFSBURG, BERLINER RING 2 (DE)

(74) Vertreter:

Sonn & Partner Patentanwälte, 1010 Wien, Riemergasse 14 (AT)

(51) (54) Klassen; Warenverzeichnis:

Kl. 26-06: **Beleuchtung für Fahrzeuge**

(28) Anzahl der vorgelegten Musterabbildungen: 4

(55) Abbildung (färbig):



(Reg.Nr. 68347)

(11) Reg.Nr. **68348** (21) Aktenz.: **MU 200/2017**

(22) Anmeldetag: 2017 03 17

(73) Inhaber:

VOLKSWAGEN AKTIENGESELLSCHAFT, 38440 WOLFSBURG, BERLINER RING 2 (DE)

(74) Vertreter:

Sonn & Partner Patentanwälte, 1010 Wien, Riemergasse 14 (AT)

(51) (54) Klassen; Warenverzeichnis:

Kl. 26-06: **Beleuchtung für Fahrzeuge**

(28) Anzahl der vorgelegten Musterabbildungen: 1

(55) Abbildung (färbig):

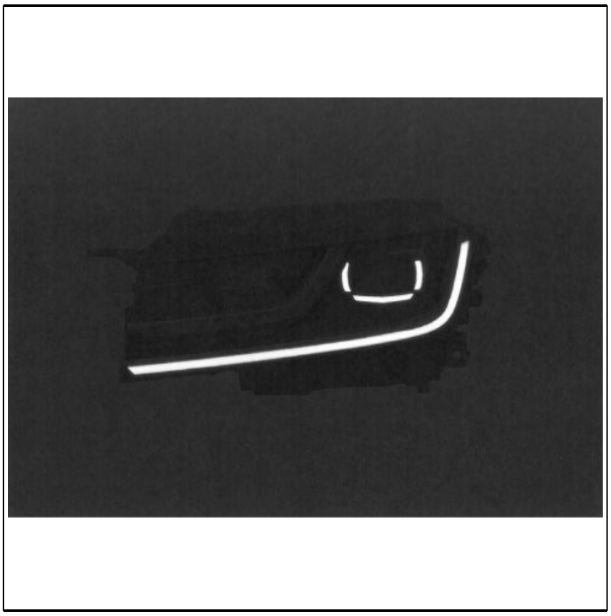

(Reg.Nr. 68348)

(11) Reg.Nr. **68349** (21) Aktenz.: **MU 201/2017**

(22) Anmeldetag: 2017 03 17

(73) Inhaber:

VOLKSWAGEN AKTIENGESELLSCHAFT, 38440 WOLFSBURG, BERLINER RING 2 (DE)

(74) Vertreter:

Sonn & Partner Patentanwälte, 1010 Wien, Riemergasse 14 (AT)

(51) (54) Klassen; Warenverzeichnis:

Kl. 26-06: **Beleuchtung für Fahrzeuge**

(28) Anzahl der vorgelegten Musterabbildungen: 1

(55) Abbildung (färbig):

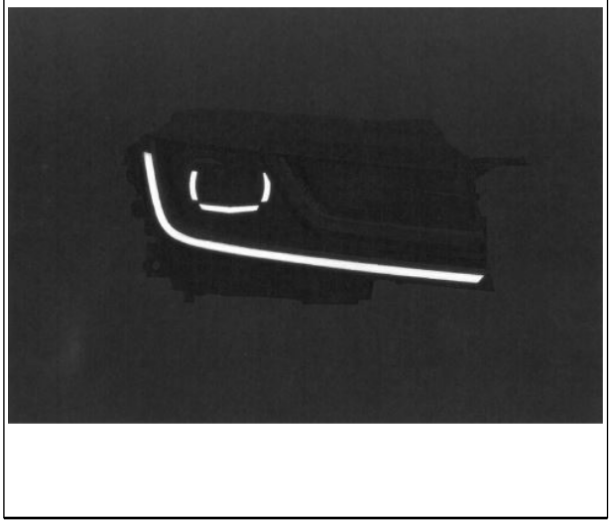

(Reg.Nr. 68349)

(11) Reg.Nr. **68350** (21) Aktenz.: **MU 203/2017**
(22) Anmeldetag: 2017 03 20
(73) Inhaber:
Weingut Türk GmbH, 3552 Stratzing, Kirchengasse 16 (AT)
(72) Schöpfer:
Türk Franz, 3552 Stratzing, Kirchengasse 16 (AT)
(51) (54) Klassen; Warenverzeichnis:
Kl. 32-00: **Grafik, Logo, Verzierung**
(57) Beschreibung vorgelegt
(28) Anzahl der vorgelegten Musterabbildungen: 1
(55) Abbildung (färbig):



(Reg.Nr. 68350)

(11) Reg.Nr. **68351** (21) Aktenz.: **MU 204/2017**
(22) Anmeldetag: 2017 03 20
(73) Inhaber:
Weingut Türk GmbH, 3552 Stratzing, Kirchengasse 16 (AT)
(72) Schöpfer:
Türk Franz, 3552 Stratzing, Kirchengasse 16 (AT)
(51) (54) Klassen; Warenverzeichnis:
Kl. 32-00: **Grafik, Logo, Verzierung**
(57) Beschreibung vorgelegt
(28) Anzahl der vorgelegten Musterabbildungen: 1
(55) Abbildung (färbig):



(Reg.Nr. 68351)

(11) Reg.Nr. **68352** (21) Aktenz.: **MU 205/2017**
(22) Anmeldetag: 2017 03 20
(73) Inhaber:
Weingut Türk GmbH, 3552 Stratzing, Kirchengasse 16 (AT)
(72) Schöpfer:
Türk Franz, 3552 Stratzing, Kirchengasse 16 (AT)
(51) (54) Klassen; Warenverzeichnis:
Kl. 32-00: **Grafik, Logo, Verzierung**
(57) Beschreibung vorgelegt
(28) Anzahl der vorgelegten Musterabbildungen: 1
(55) Abbildung (färbig):



(Reg.Nr. 68352)

(11) Reg.Nr. **68353** (21) Aktenz.: **MU 206/2017**

(22) Anmeldetag: 2017 03 20
(73) Inhaber:
Weingut Türk GmbH, 3552 Stratzing, Kirchengasse 16 (AT)
(72) Schöpfer:
Türk Franz, 3552 Stratzing, Kirchengasse 16 (AT)
(51) (54) Klassen; Warenverzeichnis:
Kl. 32-00: **Grafik, Logo, Verzierung**
(57) Beschreibung vorgelegt
(28) Anzahl der vorgelegten Musterabbildungen: 1
(55) Abbildung (färbig):



(Reg.Nr. 68353)

(11) Reg.Nr. **68354** (21) Aktenz.: **MU 207/2017**
(22) Anmeldetag: 2017 03 20
(73) Inhaber:
Weingut Türk GmbH, 3552 Stratzing, Kirchengasse 16 (AT)
(72) Schöpfer:
Türk Franz, 3552 Stratzing, Kirchengasse 16 (AT)
(51) (54) Klassen; Warenverzeichnis:
Kl. 32-00: **Grafik, Logo, Verzierung**
(57) Beschreibung vorgelegt
(28) Anzahl der vorgelegten Musterabbildungen: 1
(55) Abbildung (färbig):



(Reg.Nr. 68354)

(11) Reg.Nr. **68355** (21) Aktenz.: **MU 302/2017**
(22) Anmeldetag: 2017 05 03
(73) Inhaber:
Vrana Shopdesign GmbH, 3143 Pyhra, Tümmelhofstraße 3 (AT)
(74) Vertreter:
GPLS RECHTSANWÄLTE, 3100 ST. PÖLTEN, WIENER STRASSE 3 (AT)
(72) Schöpfer:
Frühwirth Mathias, 3552 Dross, Schlossparksiedlung 33 (AT)
(51) (54) Klassen; Warenverzeichnis:
Kl. 06-03: **Kassentisch**
(57) Beschreibung vorgelegt
(28) Anzahl der vorgelegten Musterabbildungen: 1
(55) Abbildung (schwarzweiß):

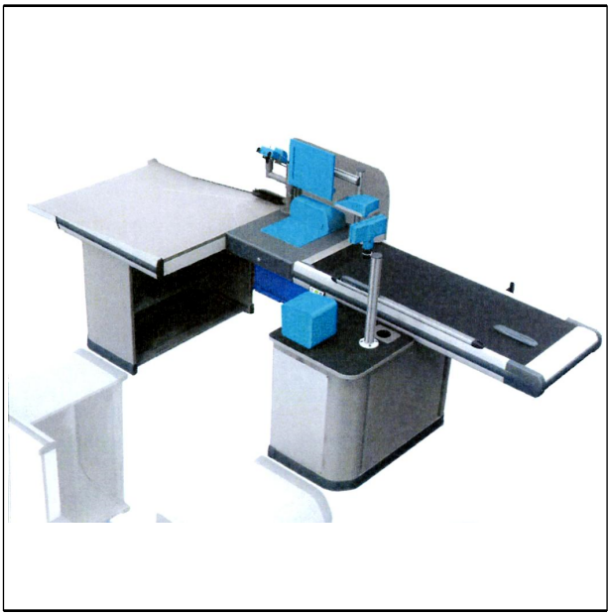

(Reg.Nr. 68355)

(11) Reg.Nr. **68356** (21) Aktenz.: **MU 303/2017**
(22) Anmeldetag: 2017 05 03
(73) Inhaber:
Vrana Shopdesign GmbH, 3143 Pyhra, Tümmelhofstraße 3 (AT)
(74) Vertreter:
GPLS RECHTSANWÄLTE, 3100 ST. PÖLTEN, WIENER STRASSE 3 (AT)
(72) Schöpfer:
Frühwirth Mathias, 3552 Dross, Schlossparksiedlung 33 (AT)
(51) (54) Klassen; Warenverzeichnis:
Kl. 06-03: **Kassentisch**
(57) Beschreibung vorgelegt
(28) Anzahl der vorgelegten Musterabbildungen: 1
(55) Abbildung (färbig):

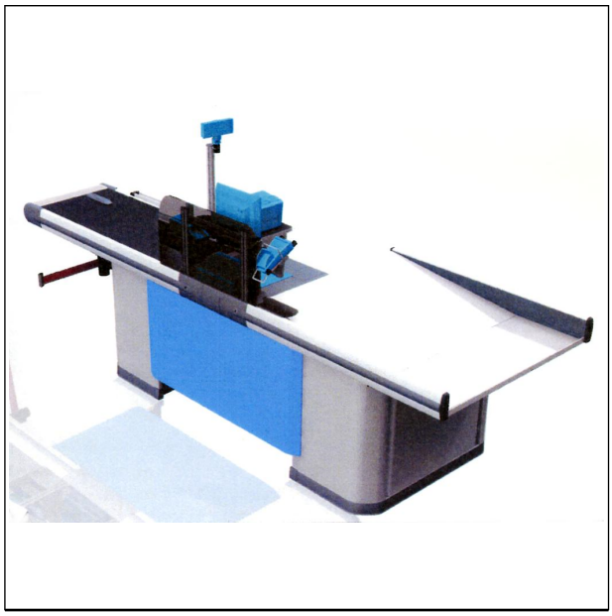

(Reg.Nr. 68356)

(11) Reg.Nr. **68357** (21) Aktenz.: **MU 304/2017**

(22) Anmeldetag: 2017 05 03

(73) Inhaber:

Vrana Shopdesign GmbH, 3143 Pyhra, Tümmelhofstraße 3 (AT)

(74) Vertreter:

GPLS RECHTSANWÄLTE, 3100 ST. PÖLTEN, WIENER STRASSE 3 (AT)

(72) Schöpfer:

Frühwirth Mathias, 3552 Dross, Schlossparksiedlung 33 (AT)

(51) (54) Klassen; Warenverzeichnis:

Kl. 06-03: **Kassentisch**

(57) Beschreibung vorgelegt

(28) Anzahl der vorgelegten Musterabbildungen: 1

(55) Abbildung (färbig):

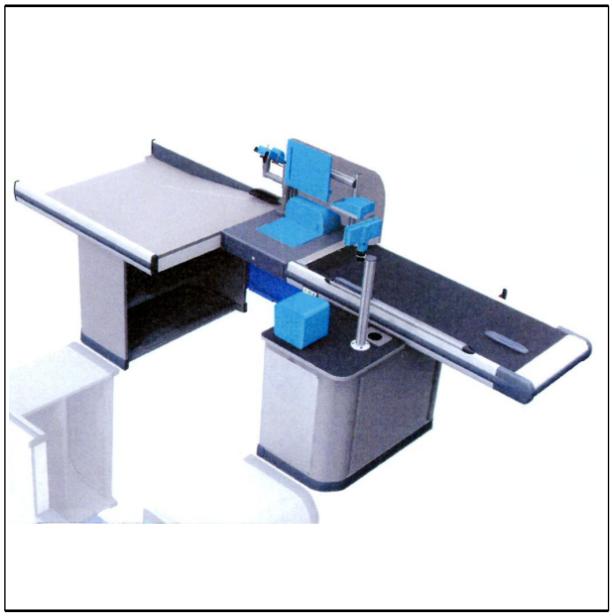

(Reg.Nr. 68357)

(11) Reg.Nr. **68358** (21) Aktenz.: **MU 305/2017**

(22) Anmeldetag: 2017 05 03

(73) Inhaber:

Vrana Shopdesign GmbH, 3143 Pyhra, Tümmelhofstraße 3 (AT)

(74) Vertreter:

GPLS RECHTSANWÄLTE, 3100 ST. PÖLTEN, WIENER STRASSE 3 (AT)

(72) Schöpfer:

Frühwirth Mathias, 3552 Dross, Schlossparksiedlung 33 (AT)

(51) (54) Klassen; Warenverzeichnis:

Kl. 06-03: **Kassentisch**

(57) Beschreibung vorgelegt

(28) Anzahl der vorgelegten Musterabbildungen: 1

(55) Abbildung (färbig):

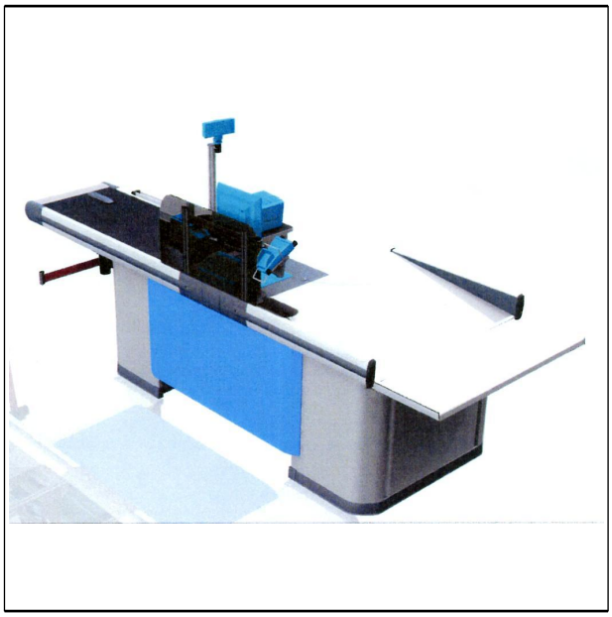

(Reg.Nr. 68358)

(11) Reg.Nr. **68359** (21) Aktenz.: **MU 306/2017**

(22) Anmeldetag: 2017 05 03

(73) Inhaber:

Vrana Shopdesign GmbH, 3143 Pyhra, Tümmelhofstraße 3 (AT)

(74) Vertreter:

GPLS RECHTSANWÄLTE, 3100 ST. PÖLTEN, WIENER STRASSE 3 (AT)

(72) Schöpfer:

Frühwirth Mathias, 3552 Dross, Schlossparksiedlung 33 (AT)

(51) (54) Klassen; Warenverzeichnis:

Kl. 06-03: **Kassentisch**

(57) Beschreibung vorgelegt

(28) Anzahl der vorgelegten Musterabbildungen: 1

(55) Abbildung (färbig):

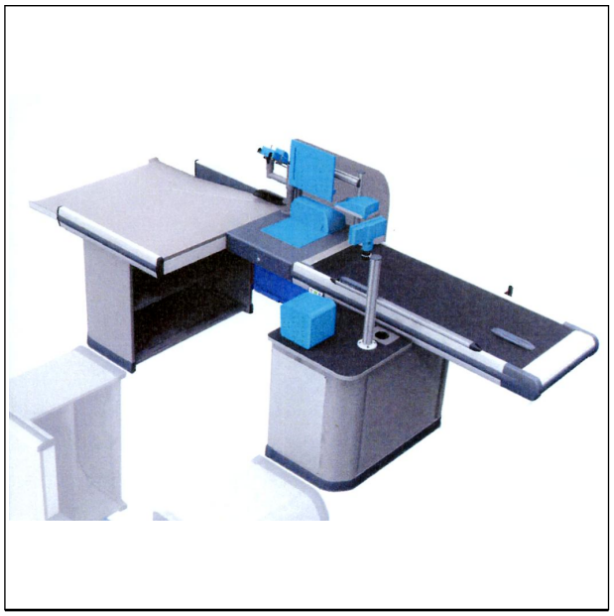

(Reg.Nr. 68359)

(11) Reg.Nr. **68360** (21) Aktenz.: **MU 307/2017**

(22) Anmeldetag: 2017 05 03

(73) Inhaber:

Vrana Shopdesign GmbH, 3143 Pyhra, Tümmelhofstraße 3 (AT)

(74) Vertreter:

GPLS RECHTSANWÄLTE, 3100 ST. PÖLTEN, WIENER STRASSE 3 (AT)

(72) Schöpfer:

Frühwirth Mathias, 3552 Dross, Schlossparksiedlung 33 (AT)

(51) (54) Klassen; Warenverzeichnis:

Kl. 06-03: **Kassentisch**

(57) Beschreibung vorgelegt

(28) Anzahl der vorgelegten Musterabbildungen: 1

(55) Abbildung (färbig):

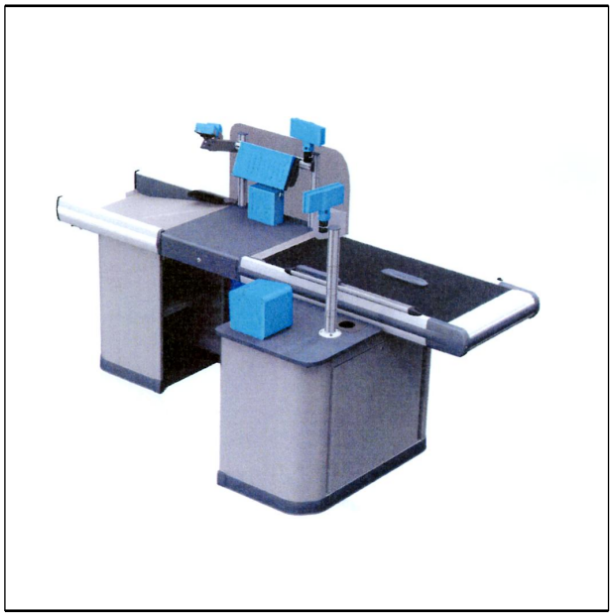

(Reg.Nr. 68360)

(11) Reg.Nr. **68361** (21) Aktenz.: **MU 308/2017**

(22) Anmeldetag: 2017 05 03

(73) Inhaber:

Vrana Shopdesign GmbH, 3143 Pyhra, Tümmelhofstraße 3 (AT)

(74) Vertreter:

GPLS RECHTSANWÄLTE, 3100 ST. PÖLTEN, WIENER STRASSE 3 (AT)

(72) Schöpfer:

Frühwirth Mathias, 3552 Dross, Schlossparksiedlung 33 (AT)

(51) (54) Klassen; Warenverzeichnis:

Kl. 06-03: **Kassentisch**

(57) Beschreibung vorgelegt

(28) Anzahl der vorgelegten Musterabbildungen: 1

(55) Abbildung (färbig):

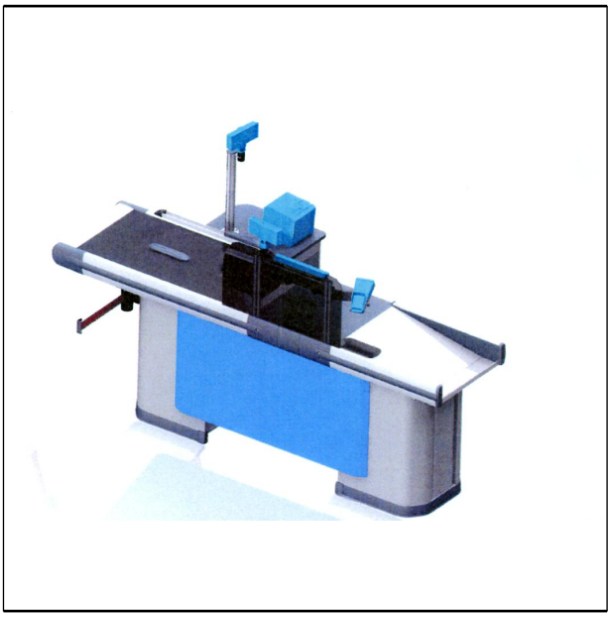

(Reg.Nr. 68361)

(11) Reg.Nr. **68362** (21) Aktenz.: **MU 320/2017**

(22) Anmeldetag: 2017 05 09

(73) Inhaber:

Threem Performance Group GmbH, 9444 Diepoldsau, Steigstrasse 21 (CH)

(74) Vertreter:

Rechtsanwalt Dr. Nikolaus Lanner, 9020 Klagenfurt , Dr. Arthur Lemisch Platz 7 (AT)

(72) Schöpfer:

Mag. Lanner Lisa Viktoria, 9020 Klagenfurt , Kinkstraße 58 (AT)
Schoby Mario, 9444 Diepoldsau, Steigstrasse 21 (CH)

(51) (54) Klassen; Warenverzeichnis:

Kl. 11-01: **Anhänger**

(57) Beschreibung vorgelegt

(28) Anzahl der vorgelegten Musterabbildungen: 1

(55) Abbildung (färbig):



(Reg.Nr. 68362)

(11) Reg.Nr. **68363** (21) Aktenz.: **MU 322/2017**
(22) Anmeldetag: 2017 05 11
(73) Inhaber:
Christian Johannes Tomaschitz, 7082 Donnerskirchen, Terrassenwohnpark 101 (AT)
(72) Schöpfer:
Tomaschitz Christian Johannes, 7082 Donnerskirchen, Terrassenwohnpark (AT)
(51) (54) Klassen; Warenverzeichnis:
Kl. 32-00: **Grafisches Symbol, Schriftzug**
(28) Anzahl der vorgelegten Musterabbildungen: 1
(55) Abbildung (färbig):



(Reg.Nr. 68363)

(11) Reg.Nr. **68364** (21) Aktenz.: **MU 332/2017**
(22) Anmeldetag: 2017 05 12
(73) Inhaber:
DI Gerhard Strohofer, 4600 Wels, Charwatstraße 12 (AT)
(72) Schöpfer:
Strohofer Gerhard, 4600 Wels, Charwatstraße 12 (AT)
(51) (54) Klassen; Warenverzeichnis:
Kl. 20-03: **Litfaßsäule, Werbefläche**
(57) Beschreibung vorgelegt
(28) Anzahl der vorgelegten Musterabbildungen: 1
(55) Abbildung (färbig):



(Reg.Nr. 68364)

(11) Reg.Nr. **68365** (21) Aktenz.: **MU 333/2017**
(22) Anmeldetag: 2017 05 12
(73) Inhaber:
DI Gerhard Strohofer, 4600 Wels, Charwatstraße 12 (AT)
(72) Schöpfer:
Strohofer Gerhard, 4600 Wels, Charwatstraße 12 (AT)
(51) (54) Klassen; Warenverzeichnis:
Kl. 20-03: **Litfaßsäule, Werbefläche**
(57) Beschreibung vorgelegt
(28) Anzahl der vorgelegten Musterabbildungen: 1
(55) Abbildung (färbig):



(Reg.Nr. 68365)

(11) Reg.Nr. **68366** (21) Aktenz.: **MU 340/2017**

(22) Anmeldetag: 2017 06 01

(30) Priorität:

2016-12-08 SE 2016/0452

(73) Inhaber:

Scania CV AB, 151 87 Södertälje, Granparksvägen 10 (SE)

(74) Vertreter:

Schober Elisabeth Dipl.Ing. Dr.techn., Fox Tobias Dipl.-Phys. Dr.phil., Noske Wolfgang Dipl.Ing., Wien, (AT)

(51) (54) Klassen; Warenverzeichnis:

Kl. 12-16: **Rückspiegel**

(57) Beschreibung vorgelegt

(28) Anzahl der vorgelegten Musterabbildungen: 7

(55) Abbildung (färbig):



(Reg.Nr. 68366)

(11) Reg.Nr. **68367** (21) Aktenz.: **MU 354/2017**

(22) Anmeldetag: 2017 06 08

(73) Inhaber:

Simone Kamleitner, 5205 Schleedorf, Munten 47 (AT)

(72) Schöpfer:

Kamleitner Simone, 5205 Schleedorf, Munten 47 (AT)

(51) (54) Klassen; Warenverzeichnis:

Kl. 25-03: **Haus**

(57) Beschreibung vorgelegt

(28) Anzahl der vorgelegten Musterabbildungen: 1

(55) Abbildung (färbig):



(Reg.Nr. 68367)

(11) Reg.Nr. **68368** (21) Aktenz.: **MU 355/2017**

(22) Anmeldetag: 2017 06 08

(73) Inhaber:

Simone Kamleitner, 5205 Schleedorf, Munten 47 (AT)

(72) Schöpfer:

Kamleitner Simone, 5205 Schleedorf, Munten 47 (AT)

(51) (54) Klassen; Warenverzeichnis:

Kl. 25-03: **Haus**

(57) Beschreibung vorgelegt

(28) Anzahl der vorgelegten Musterabbildungen: 1

(55) Abbildung (färbig):



(Reg.Nr. 68368)

(11) Reg.Nr. **68369** (21) Aktenz.: **MU 356/2017**

(22) Anmeldetag: 2017 06 08

(73) Inhaber:

Simone Kamleitner, 5205 Schleedorf, Munten 47 (AT)

(72) Schöpfer:

Kamleitner Simone, 5205 Schleedorf, Munten 47 (AT)

(51) (54) Klassen; Warenverzeichnis:
Kl. 25-03: **Haus**
(57) Beschreibung vorgelegt
(28) Anzahl der vorgelegten Musterabbildungen: 1
(55) Abbildung (färbig):



(Reg.Nr. 68369)

(11) Reg.Nr. **68370** (21) Aktenz.: **MU 357/2017**
(22) Anmeldetag: 2017 06 08
(73) Inhaber:
Simone Kamleitner, 5205 Schleedorf, Munten 47 (AT)
(72) Schöpfer:
Kamleitner Simone, 5205 Schleedorf, Munten 47 (AT)
(51) (54) Klassen; Warenverzeichnis:
Kl. 25-03: **Haus**

(57) Beschreibung vorgelegt
(28) Anzahl der vorgelegten Musterabbildungen: 1
(55) Abbildung (färbig):



(Reg.Nr. 68370)

(11) Reg.Nr. **68371** (21) Aktenz.: **MU 384/2017**
(22) Anmeldetag: 2017 06 22
(30) Priorität:
2017-02-02 SE 2017/0029
(73) Inhaber:
Scania CV AB, 151 87 Södertälje, Granparksvägen 10 (SE)
(74) Vertreter:
Schober Elisabeth Dipl.Ing. Dr.techn., Fox Tobias Dipl.-Phys.Dr.phil., Noske Wolfgang Dipl.Ing., Wien, ()
(51) (54) Klassen; Warenverzeichnis:
Kl. 12-16: **Stoßdämpferabdeckungen**
(57) Beschreibung vorgelegt
(28) Anzahl der vorgelegten Musterabbildungen: 7
(55) Abbildung (schwarzweiß):



(Reg.Nr. 68371)

(11) Reg.Nr. **68372** (21) Aktenz.: **MU 385/2017**
(22) Anmeldetag: 2017 06 22
(30) Priorität:
2017-02-02 SE 2017/0029
(73) Inhaber:
Scania CV AB, 151 87 Södertälje, Granparksvägen 10 (SE)
(74) Vertreter:
Schober Elisabeth Dipl.Ing. Dr.techn., Fox Tobias Dipl.-Phys.Dr.phil., Noske Wolfgang Dipl.Ing., Wien, ()
(51) (54) Klassen; Warenverzeichnis:
Kl. 12-16: **Stoßdämpferabdeckungen**
(57) Beschreibung vorgelegt
(28) Anzahl der vorgelegten Musterabbildungen: 7
(55) Abbildung (schwarzweiß):



(Reg.Nr. 68372)

(11) Reg.Nr. **68373** (21) Aktenz.: **MU 386/2017**

(22) Anmeldetag: 2017 06 22

(30) Priorität:

2017-02-02 SE 2017/0029

(73) Inhaber:

Scania CV AB, 151 87 Södertälje, Granparksvägen 10 (SE)

(74) Vertreter:

Schober Elisabeth Dipl.Ing. Dr.techn., Fox Tobias Dipl.-Phys.Dr.phil., Noske Wolfgang Dipl.Ing., Wien, ()

(51) (54) Klassen; Warenverzeichnis:

Kl. 12-16: **Stoßdämpferabdeckungen**

(57) Beschreibung vorgelegt

(28) Anzahl der vorgelegten Musterabbildungen: 7

(55) Abbildung (schwarzweiß):



(Reg.Nr. 68373)

(11) Reg.Nr. **68374** (21) Aktenz.: **MU 387/2017**

(22) Anmeldetag: 2017 06 22

(30) Priorität:

2017-02-02 SE 2017/0029

(73) Inhaber:

Scania CV AB, 151 87 Södertälje, Granparksvägen 10 (SE)

(74) Vertreter:

Schober Elisabeth Dipl.Ing. Dr.techn., Fox Tobias Dipl.-Phys.Dr.phil., Noske Wolfgang Dipl.Ing., Wien, ()

(51) (54) Klassen; Warenverzeichnis:

Kl. 12-16: **Stoßdämpferabdeckungen**

(57) Beschreibung vorgelegt

(28) Anzahl der vorgelegten Musterabbildungen: 7

(55) Abbildung (schwarzweiß):



(Reg.Nr. 68374)

Übertragung

auf:

066257 066258 066259 066260 066261 066262

Sophienwald AG, 9490 Vaduz (LI)

004488	004834	004841	005108	005109
005110	005111	005112	005113	005114
005115	005116	005117	005118	005119
005120	005121			

Erlöschen

wegen Nichtzahlung der Erneuerungsgebühr:

024428	024429	024430	024431	024432
024433	024434	024435	024436	024437
024709	024724	024725	024726	024728
024729	024730	026014	026015	026861
048591	048613	048626	048627	048644
048645	048647	048649	048650	048651
048652	048881	048890	048894	048895
048896	048897	048898	048899	048900
048901	048951	049279	049280	049281
049282	049722	049723	050234	050235
059338	059339	060329	060330	060331
060332	064221	064222	064223	064224
064225	064226	064227	064228	064229
064230	064231	064232	064233	064234
064235	064236	064237	064238	064239
064240	064241	064242	064243	064244
064245	064246	064247	064248	064249
064250	064251	064252	064253	064254
064255	064256	064312	064313	064314
064315	064316	064317	064318	064319
064320	064321	064322	064323	064324
064475				

Erlöschen

wegen Zeitablauf:

ÖSTERREICHISCHER
MUSTERANZEIGER

österreichisches patentamt

Wien, 20. September 2017 / Nr. 9

Erscheint am 20. jedes Monats

Redaktion, Verwaltung und Verlag
im Österreichischen Patentamt
Wien XX., Dresdner Straße 87
Postanschrift: Postfach 95
1200 Wien

Inhalt

- **Registrierungen (68375 bis 68494)**
- **Übertragungen**
- **Firmenwortlautänderungen**
- **Erlöschen**

Bemerkungen:

Der Schutzbeginn stimmt mit dem Tag der Veröffentlichung und Registrierung des Musters überein.

Die Schutzdauer beträgt fünf Jahre beginnend mit dem Tag der Anmeldung und kann durch rechtzeitige Erneuerung viermal um je fünf Jahre verlängert werden.

Der Musteranmelder kann bis zu zehn verschiedene Musterabbildungen vorlegen. Veröffentlicht wird nur die hierfür vom Anmelder bzw. vom Patentamt ausgewählte Abbildung in schwarzweiß, wobei angegeben ist, ob diese Abbildung färbig oder schwarzweiß vorgelegt wurde.

Die jeweils neben den bibliographischen Daten stehenden Zahlen entsprechen dem WIPO-Standard St. 80 und dienen der zusätzlichen Kennzeichnung dieser Daten.

Kl. = Klasse nach der Klasseneinteilung des Abkommens von Locarno zur Errichtung einer internationalen Klassifikation für gewerbliche Muster und Modelle, BGBl.Nr. 496/1990.

Ländercode

AD ANDORRA
AE VEREINIGTE ARABISCHE EMIRATE
AF AFGHANISTAN
AG ANTIGUA UND BARBUDA
AI ANGUILLA
AL ALBANIEN
AM ARMENIEN
AN NIEDERLÄNDISCHE ANTILLEN
AO ANGOLA
AP AFRIKANISCHE REGIONALE ORGANISATION FÜR GEISTIGES EIGENTUM (ARIPO)
AR ARGENTINIEN
AT ÖSTERREICH
AU AUSTRALIEN
AW ARUBA
AZ ASERBAIDSCHAN
BA BOSNIEN UND HERZEGOWINA
BB BARBADOS
BD BANGLADESCH
BE BELGIEN
BF BURKINA FASO
BG BULGARIEN
BH BAHRAIN
BI BURUNDI
BJ BENIN
BM BERMUDA
BN BRUNEI DARUSSALAM
BO BOLIVIEN, PLURINATIONALER STAAT
BQ BONAIRE, SANKT EUSTATIUS UND SABA
BR BRASILIEN
BS BAHAMAS
BT BHUTAN
BV BOUVETINSEL
BW BOTSWANA
BX BENELUX MARKENAMT (BOIP)
BY BELARUS (WEIßRUSSLAND)
BZ BELIZE
CA KANADA
CD DEMOKRATISCHE REPUBLIK KONGO
CF ZENTRALAFRIKANISCHE REPUBLIK
CG KONGO
CH SCHWEIZ
CI ELFENBEINKÜSTE
CK COOK-INSELN
CL CHILE
CM KAMERUN
CN CHINA
CO KOLUMBIEN
CR COSTA RICA
CS TSCHECHISCHE UND SLOWAKISCHE FÖD. REP./CSFR
CU KUBA
CV KAP VERDE
CW CURAÇAO
CY ZYPERN
CZ TSCHECHIEN
DD DDR (ALT)
DE DEUTSCHLAND
DJ DSCHIBUTI
DK DÄNEMARK
DM DOMINICA
DO DOMINIKANISCHE REPUBLIK
DZ ALGERIEN
EA EURASISCHE PATENTORGANISATION (EAPO)
EC ECUADOR
EE ESTLAND
EG ÄGYPTEN
EH WEST SAHARA
EM AMT DER EUROPÄISCHEN UNION FÜR GEISTIGES EIGENTUM (EUIPO)
EP EUROPÄISCHES PATENTAMT
ER ERITREA
ES SPANIEN
ET ÄTHIOPIEN
EU Europäische Union
FI FINNLAND
FJ FIDSCHI
FK FALKLAND INSELN (MALWINEN)
FO FÄRÖER INSELN
FR FRANKREICH
GA GABUN
GB VEREINIGTES KÖNIGREICH
GC PATENTAMT DES KOOPERATIONSRATS DER ARABISCHEN STAATEN DES GOLFES (GCC)
GD GRENADA
GE GEORGIEN
GG GUERNSEY
GH GHANA
GI GIBRALTAR
GL GRÖNLAND
GM GAMBIA
GN GUINEA
GP GUADELOUPE
GQ ÄQUATORIALGUINEA
GR GRIECHENLAND
GS SÜDGEORGIEN UND DIE SÜDLICHEN SANDWICHINSELN
GT GUATEMALA
GU GUAM
GW GUINEA-BISSAU
GY GUYANA
HK HONGKONG (VERWALTUNG DER VOLKSREPUBLIK CHINA)
HN HONDURAS
HR KROATIEN
HT HAITI
HU UNGARN
IB INTERNATIONALES BÜRO DER WELTORGANISATION FÜR GEISTIGES EIGENTUM (WIPO)
ID INDONESIEN
IE IRLAND
IL ISRAEL
IM ISLE OF MAN
IN INDIEN
IQ IRAK
IR IRAN
IS ISLAND
IT ITALIEN
JE JERSEY
JM JAMAIKA
JO JORDANIEN
JP JAPAN
KE KENIA
KG KIRGISISTAN
KH KAMBODSCHA
KI KIRIBATI
KM KOMOREN
KN ST. KITTS UND NEVIS
KP DEMOKRATISCHE VOLKSREPUBLIK KOREA
KR KOREA
KW KUWAIT
KY KAIMANINSELN (CAYMAN ISLANDS)
KZ KASACHSTAN
LA LAOS
LB LIBANON
LC SANTA LUCIA
LI LIECHTENSTEIN
LK SRI LANKA
LR LIBERIA
LS LESOTHO
LT LITAUEN
LU LUXEMBURG
LV LETTLAND
LY LYBIEN
MA MAROKKO
MC MONACO
MD MOLDAU
ME MONTENEGRO
MG MADAGASKAR
MH MARSHALL INSELN
MK MAZEDONIEN
ML MALI
MM MYANMAR
MN MONGOLEI
MO MACAO
MP NÖRDLICHE MARIANEN
MR MAURETANIEN
MS MONTSERRAT
MT MALTA
MU MAURITIUS
MV MALEDIVEN
MW MALAWI
MX MEXIKO
MY MALAYSIEN
MZ MOZAMBIQUE
NA NAMIBIEN
NC NEU KALEDONIEN
NE NIGER
NG NIGERIEN
NI NICARAGUA
NL NIEDERLANDE
NO NORWEGEN
NP NEPAL
NR NAURU
NZ NEUSEELAND
OA AFRIKANISCHE ORGANISATION FÜR GEISTIGES EIGENTUM (OAPI)
OM OMAN
PA PANAMA
PE PERU
PF FRANZÖSISCH POLYNESIEN
PG PAPUA NEUGUINEA
PH PHILIPPINEN
PK PAKISTAN
PL POLEN
PR PUERTO RICO
PT PORTUGAL
PW PALAU
PY PARAGUAY
QA KATAR
RE REUNION
RO RUMÄNIEN
RS SERBIEN
RU RUSSISCHE FÖDERATION
RW RUANDA
SA SAUDIARABIEN
SB SALOMONEN
SC SEYCHELLEN
SD SUDAN
SE SCHWEDEN
SG SINGAPUR
SH SANKT HELENA, ASCENSION UND TRISTAN DA CUNHA
SI SLOWENIEN
SK SLOWAKEI
SL SIERRA LEONE
SM SAN MARINO
SN SENEGAL
SO SOMALIA
SR SURINAM
SS SÜDSUDAN
ST SÃO TOMÉ UND PRÍNCIPE
SU SOWJETUNION/UDSSR
SV EL SALVADOR
SX ST. MARTIN (NIEDERLÄNDISCHE VERWALTUNG)
SY SYRIEN
SZ SWAZILAND
TC TURKS- UND CAICOSINSELN
TD TSCHAD
TG TOGO
TH THAILAND
TJ TADSCHIKISTAN
TK TOKELAU
TL TIMOR-LESTE
TM TURKMENISTAN
TN TUNESIEN
TO TONGA
TR TÜRKEI
TT TRINIDAD UND TOBAGO
TV TUVALU
TW TAIWAN
TZ TANSANIA
UA UKRAINE
UG UGANDA
UM UNIONSMARKE
US VEREINIGTE STAATEN VON AMERIKA
UY URUGUAY
UZ USBEKISTAN
VA VATIKAN

VC SANKT VINCENT UND DIE GRENADINEN

VE VENEZUELA

VG JUNGFERN-INSELN (BRITISCH)

VN VIETNAM

VU VANUATU

WO INTERNATIONALES BÜRO DER WELTORGANISATION FÜR GEISTIGES EIGENTUM (WIPO)

WS SAMOA

XN NORDISCHES PATENT INSTITUT (NPI)

YE JEMEN

YU JUGOSLAWIEN/SFRJ

ZA SÜDAFRIKA

ZM SAMBIA

ZW ZIMBABWE

Registrierungen

Schutzdauerbeginn: 20. September 2017

(11) Reg.Nr. **68375** (21) Aktenz.: **MU 548/2016**

(22) Anmeldetag: 2016 11 25

(73) Inhaber:

Fifina Back- und Spezialitätenvertriebs GmbH, 1190 Wien, Döblinger Hauptstrasse 30 (AT)

(51) (54) Klassen; Warenverzeichnis:

Kl. 09-03: **Blisterverpackung**

(28) Anzahl der vorgelegten Musterabbildungen: 2

(55) Abbildung (schwarzweiß):

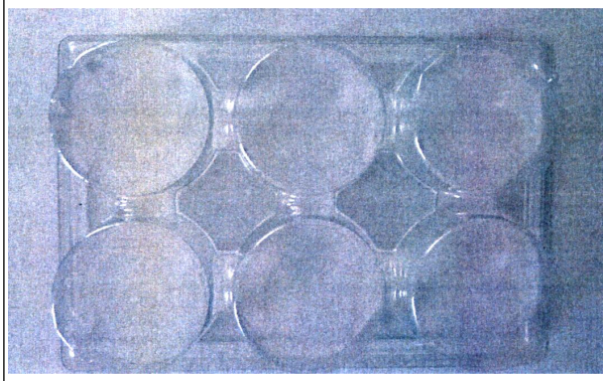

(Reg.Nr. 68375)

(11) Reg.Nr. **68376** (21) Aktenz.: **MU 566/2016**

(22) Anmeldetag: 2016 12 20

(30) Priorität:

2016-06-27 EU 003243526-0001

(73) Inhaber:

Volvo Lastvagnar AB, 405 08 GÖTEBORG, (SE)

(74) Vertreter:

SCHOBER ELISABETH DIPL.-ING. DR. TECHN., FOX TOBIAS DIPL.-PHYS. DR. PHIL ., NOSKE WOLFGANG DIPL.-ING., Patentanwälte, 1200 Wien, Brigittenauer Lände 50 (AT)

(51) (54) Klassen; Warenverzeichnis:

Kl. 12-16: **Fahrzeugkamera**

(28) Anzahl der vorgelegten Musterabbildungen: 6

(55) Abbildung (färbig):



(Reg.Nr. 68376)

(11) Reg.Nr. **68377** (21) Aktenz.: **MU 85/2017**

(22) Anmeldetag: 2017 02 15

(73) Inhaber:

De Kock & Würschinger OG, 8480 Mureck, Marburger Straße 18a (AT)

(72) Schöpfer:

Würschinger Klaus, 8010 Graz, Eisteichgasse 37 (AT)

(51) (54) Klassen; Warenverzeichnis:

Kl. 06-03: **Tisch, Konferenztisch, Allzwecktisch, Esstisch, Bürotisch**

(57) Beschreibung vorgelegt

(28) Anzahl der vorgelegten Musterabbildungen: 10

(55) Abbildung (färbig):



(Reg.Nr. 68377)

(11) Reg.Nr. **68378** (21) Aktenz.: **MU 93/2017**

(22) Anmeldetag: 2017 03 01

(73) Inhaber:

G. SENFT GmbH, 1160 Wien, Wilhelminenstraße 28-30 (AT)

(51) (54) Klassen; Warenverzeichnis:

Kl. 08-06: **Türdrücker**

(57) Beschreibung vorgelegt

(28) Anzahl der vorgelegten Musterabbildungen: 3

(55) Abbildung (schwarzweiß):

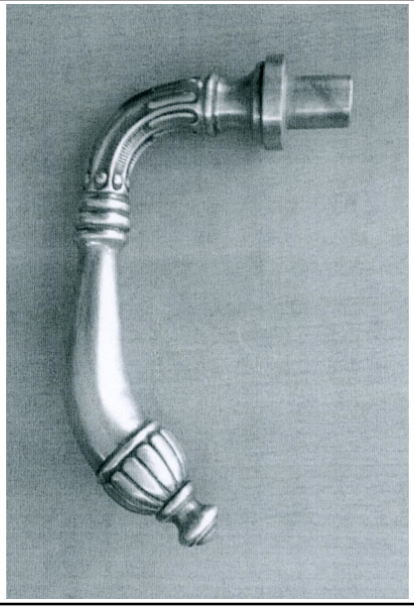

(Reg.Nr. 68378)

(11) Reg.Nr. **68379** (21) Aktenz.: **MU 151/2017**

(22) Anmeldetag: 2017 03 07

(73) Inhaber:

COLOP STEMPELERZEUGUNG SKOPEK GESELLSCHAFT M.B.H. & CO. KG., 4600 Wels, Dr.-Arming-Straße 5 (AT)

(74) Vertreter:

SONN & PARTNER Patentanwälte, 1010 Wien, Riemergasse 14 (AT)

(51) (54) Klassen; Warenverzeichnis:

Kl. 19-02: **Stempel**

(28) Anzahl der vorgelegten Musterabbildungen: 8

(55) Abbildung (schwarzweiß):

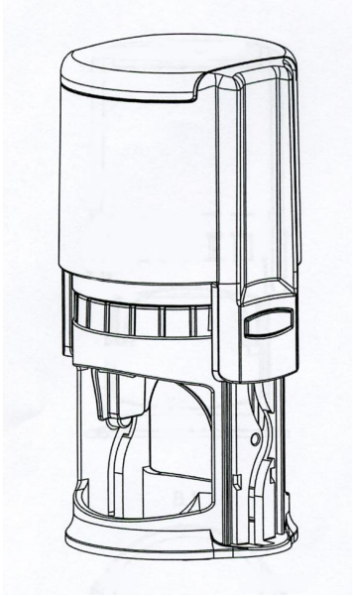

(Reg.Nr. 68379)

(11) Reg.Nr. **68380** (21) Aktenz.: **MU 152/2017**

(22) Anmeldetag: 2017 03 07

(73) Inhaber:

COLOP STEMPELERZEUGUNG SKOPEK GESELLSCHAFT M.B.H. & CO. KG., 4600 Wels, Dr.-Arming-Straße 5 (AT)

(74) Vertreter:

SONN & PARTNER Patentanwälte, 1010 Wien, Riemergasse 14 (AT)

(51) (54) Klassen; Warenverzeichnis:

Kl. 19-02: **Stempel**

(28) Anzahl der vorgelegten Musterabbildungen: 8

(55) Abbildung (schwarzweiß):

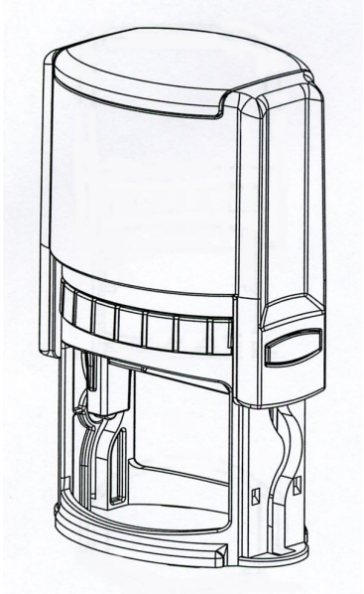

(Reg.Nr. 68380)

(11) Reg.Nr. **68381** (21) Aktenz.: **MU 153/2017**

(22) Anmeldetag: 2017 03 07

(73) Inhaber:

COLOP STEMPELERZEUGUNG SKOPEK GESELLSCHAFT M.B.H. & CO. KG., 4600 Wels, Dr.-Arming-Straße 5 (AT)

(74) Vertreter:

SONN & PARTNER Patentanwälte, 1010 Wien, Riemergasse 14 (AT)

(51) (54) Klassen; Warenverzeichnis:

Kl. 19-02: **Stempel**

(28) Anzahl der vorgelegten Musterabbildungen: 8

(55) Abbildung (schwarzweiß):

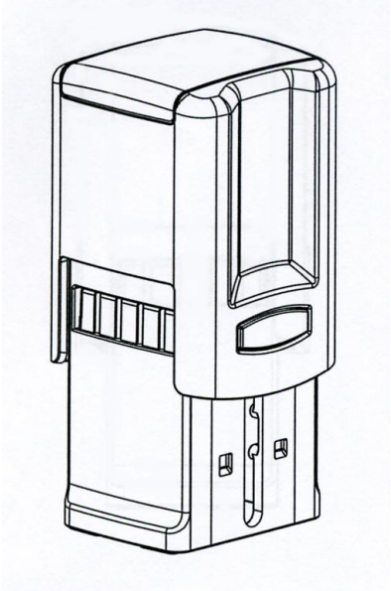

(Reg.Nr. 68381)

(11) Reg.Nr. **68382** (21) Aktenz.: **MU 167/2017**

(22) Anmeldetag: 2017 03 16

(30) Priorität:

2016-09-22 WO DM/092629

(73) Inhaber:

CHANEL, 92200 Neuilly-Sur-Seine , 135 avenue Charles de Gaulle (FR)

(74) Vertreter:

Schönherr Rechtsanwälte GmbH, 1010 Wien, Schottenring 19 (AT)

(51) (54) Klassen; Warenverzeichnis:

Kl. 16-06: **Sonnenbrille**

(28) Anzahl der vorgelegten Musterabbildungen: 2

(55) Abbildung (schwarzweiß):

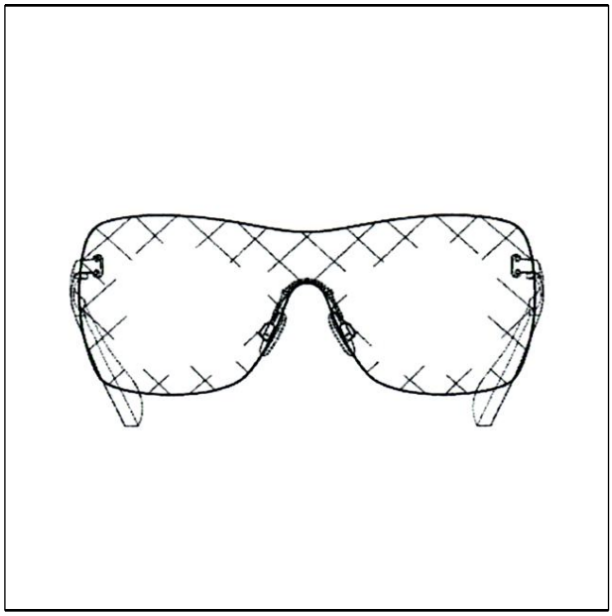

(Reg.Nr. 68382)

(11) Reg.Nr. **68383** (21) Aktenz.: **MU 168/2017**

(22) Anmeldetag: 2017 03 16

(30) Priorität:

2016-09-22 WO DM/092629

(73) Inhaber:

CHANEL, 92200 Neuilly-Sur-Seine , 135 avenue Charles de Gaulle (FR)

(74) Vertreter:

Schönherr Rechtsanwälte GmbH, 1010 Wien, Schottenring 19 (AT)

(51) (54) Klassen; Warenverzeichnis:

Kl. 16-06: **Sonnenbrille**

(28) Anzahl der vorgelegten Musterabbildungen: 2

(55) Abbildung (schwarzweiß):

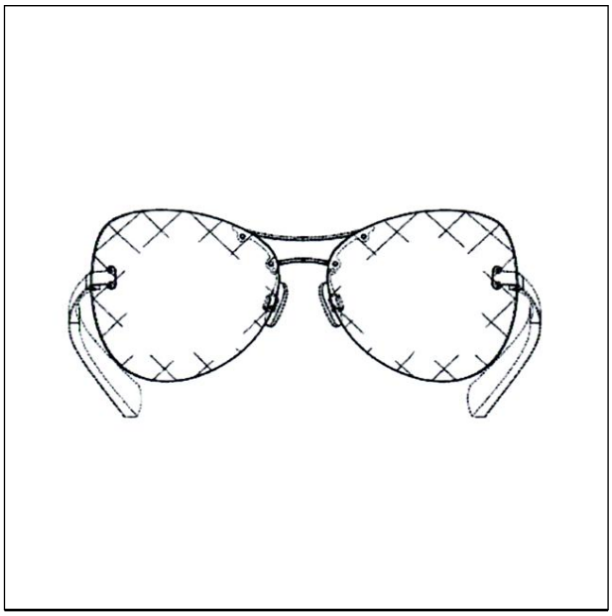

(Reg.Nr. 68383)

(11) Reg.Nr. **68384** (21) Aktenz.: **MU 169/2017**

(22) Anmeldetag: 2017 03 16

(30) Priorität:

2016-09-22 WO DM/092629

(73) Inhaber:

CHANEL, 92200 Neuilly-Sur-Seine , 135 avenue Charles de Gaulle (FR)

(74) Vertreter:

Schönherr Rechtsanwälte GmbH, 1010 Wien, Schottenring 19 (AT)

(51) (54) Klassen; Warenverzeichnis:

Kl. 16-06: **Sonnenbrille**

(28) Anzahl der vorgelegten Musterabbildungen: 1

(55) Abbildung (schwarzweiß):

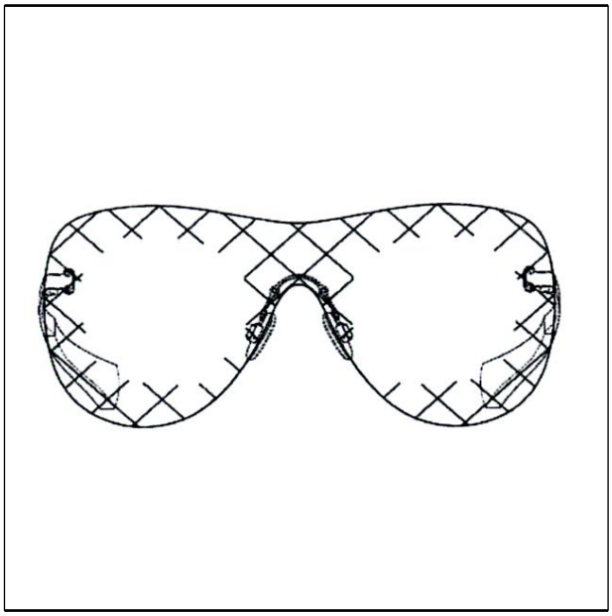

(Reg.Nr. 68384)

(11) Reg.Nr. **68385** (21) Aktenz.: **MU 170/2017**

(22) Anmeldetag: 2017 03 16

(30) Priorität:

2016-09-22 WO DM/092629

(73) Inhaber:

CHANEL, 92200 Neuilly-Sur-Seine , 135 avenue Charles de Gaulle (FR)

(74) Vertreter:

Schönherr Rechtsanwälte GmbH, 1010 Wien, Schottenring 19 (AT)

(51) (54) Klassen; Warenverzeichnis:

Kl. 16-06: **Sonnenbrille**

(28) Anzahl der vorgelegten Musterabbildungen: 1

(55) Abbildung (färbig):



(Reg.Nr. 68385)

(11) Reg.Nr. **68386** (21) Aktenz.: **MU 171/2017**

(22) Anmeldetag: 2017 03 16

(30) Priorität:

2016-09-22 WO DM/092629

(73) Inhaber:

CHANEL, 92200 Neuilly-Sur-Seine , 135 avenue Charles de Gaulle (FR)

(74) Vertreter:

Schönherr Rechtsanwälte GmbH, 1010 Wien, Schottenring 19 (AT)

(51) (54) Klassen; Warenverzeichnis:

Kl. 16-06: **Sonnenbrille**

(28) Anzahl der vorgelegten Musterabbildungen: 1

(55) Abbildung (färbig):



(Reg.Nr. 68386)

(11) Reg.Nr. **68387** (21) Aktenz.: **MU 172/2017**

(22) Anmeldetag: 2017 03 16

(30) Priorität:

2016-09-22 WO DM/092629

(73) Inhaber:

CHANEL, 92200 Neuilly-Sur-Seine , 135 avenue Charles de Gaulle (FR)

(74) Vertreter:

Schönherr Rechtsanwälte GmbH, 1010 Wien, Schottenring 19 (AT)

(51) (54) Klassen; Warenverzeichnis:

Kl. 16-06: **Sonnenbrille**

(28) Anzahl der vorgelegten Musterabbildungen: 1

(55) Abbildung (färbig):



(Reg.Nr. 68387)

(11) Reg.Nr. **68388** (21) Aktenz.: **MU 177/2017**

(22) Anmeldetag: 2017 03 17

(73) Inhaber:

MA Bernhard Fink, 1210 Wien, Sandrockgasse 48 (AT)

(72) Schöpfer:
Fink Bernhard, 1210 Wien, Sandrockgasse 48 (AT)
(51) (54) Klassen; Warenverzeichnis:
Kl. 07-01: **Glas, Trinkglas**
(57) Beschreibung vorgelegt
(28) Anzahl der vorgelegten Musterabbildungen: 1
(55) Abbildung (schwarzweiß):



(Reg.Nr. 68388)

(11) Reg.Nr. **68389** (21) Aktenz.: **MU 178/2017**
(22) Anmeldetag: 2017 03 17
(73) Inhaber:
MA Bernhard Fink, 1210 Wien, Sandrockgasse 48 (AT)
(72) Schöpfer:
Fink Bernhard, 1210 Wien, Sandrockgasse 48 (AT)
(51) (54) Klassen; Warenverzeichnis:
Kl. 07-01: **Glas, Trinkglas**
(57) Beschreibung vorgelegt
(28) Anzahl der vorgelegten Musterabbildungen: 1
(55) Abbildung (schwarzweiß):



(Reg.Nr. 68389)

(11) Reg.Nr. **68390** (21) Aktenz.: **MU 179/2017**
(22) Anmeldetag: 2017 03 17
(73) Inhaber:
MA Bernhard Fink, 1210 Wien, Sandrockgasse 48 (AT)
(72) Schöpfer:
Fink Bernhard, 1210 Wien, Sandrockgasse 48 (AT)
(51) (54) Klassen; Warenverzeichnis:
Kl. 07-01: **Glas, Trinkglas**
(57) Beschreibung vorgelegt
(28) Anzahl der vorgelegten Musterabbildungen: 1
(55) Abbildung (schwarzweiß):



(Reg.Nr. 68390)

(11) Reg.Nr. **68391** (21) Aktenz.: **MU 180/2017**
(22) Anmeldetag: 2017 03 17
(73) Inhaber:
MA Bernhard Fink, 1210 Wien, Sandrockgasse 48 (AT)
(72) Schöpfer:
Fink Bernhard, 1210 Wien, Sandrockgasse 48 (AT)
(51) (54) Klassen; Warenverzeichnis:
Kl. 07-01: **Glas, Trinkglas**
(57) Beschreibung vorgelegt
(28) Anzahl der vorgelegten Musterabbildungen: 1
(55) Abbildung (schwarzweiß):



(Reg.Nr. 68391)

(11) Reg.Nr. **68392** (21) Aktenz.: **MU 181/2017**
(22) Anmeldetag: 2017 03 17
(73) Inhaber:
MA Bernhard Fink, 1210 Wien, Sandrockgasse 48 (AT)
(72) Schöpfer:
Fink Bernhard, 1210 Wien, Sandrockgasse 48 (AT)
(51) (54) Klassen; Warenverzeichnis:
Kl. 07-01: **Glas, Trinkglas**
(57) Beschreibung vorgelegt
(28) Anzahl der vorgelegten Musterabbildungen: 1
(55) Abbildung (schwarzweiß):



(Reg.Nr. 68392)

(11) Reg.Nr. **68393** (21) Aktenz.: **MU 182/2017**
(22) Anmeldetag: 2017 03 17
(73) Inhaber:
MA Bernhard Fink, 1210 Wien, Sandrockgasse 48 (AT)
(72) Schöpfer:
Fink Bernhard, 1210 Wien, Sandrockgasse 48 (AT)
(51) (54) Klassen; Warenverzeichnis:
Kl. 07-01: **Glas, Trinkglas**
(57) Beschreibung vorgelegt
(28) Anzahl der vorgelegten Musterabbildungen: 1
(55) Abbildung (schwarzweiß):



(Reg.Nr. 68393)

(11) Reg.Nr. **68394** (21) Aktenz.: **MU 183/2017**
(22) Anmeldetag: 2017 03 17
(73) Inhaber:
MA Bernhard Fink, 1210 Wien, Sandrockgasse 48 (AT)
(72) Schöpfer:
Fink Bernhard, 1210 Wien, Sandrockgasse 48 (AT)
(51) (54) Klassen; Warenverzeichnis:
Kl. 07-01: **Glas, Trinkglas**
(57) Beschreibung vorgelegt
(28) Anzahl der vorgelegten Musterabbildungen: 1
(55) Abbildung (schwarzweiß):



(Reg.Nr. 68394)

(11) Reg.Nr. **68395** (21) Aktenz.: **MU 184/2017**

(22) Anmeldetag: 2017 03 17
(73) Inhaber:
MA Bernhard Fink, 1210 Wien, Sandrockgasse 48 (AT)
(72) Schöpfer:
Fink Bernhard, 1210 Wien, Sandrockgasse 48 (AT)
(51) (54) Klassen; Warenverzeichnis:
Kl. 07-01: **Glas, Trinkglas**
(57) Beschreibung vorgelegt
(28) Anzahl der vorgelegten Musterabbildungen: 1
(55) Abbildung (schwarzweiß):

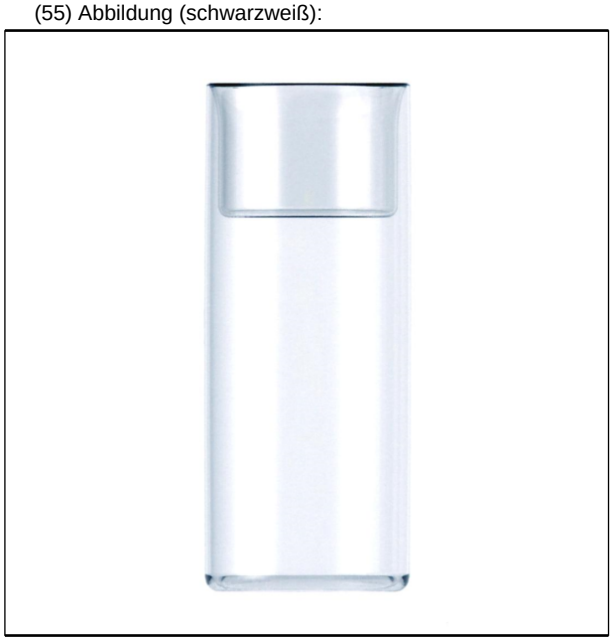

(Reg.Nr. 68395)

(11) Reg.Nr. **68396** (21) Aktenz.: **MU 185/2017**
(22) Anmeldetag: 2017 03 17
(73) Inhaber:
MA Bernhard Fink, 1210 Wien, Sandrockgasse 48 (AT)
(72) Schöpfer:
Fink Bernhard, 1210 Wien, Sandrockgasse 48 (AT)
(51) (54) Klassen; Warenverzeichnis:
Kl. 07-01: **Gläser-Set**
(57) Beschreibung vorgelegt
(28) Anzahl der vorgelegten Musterabbildungen: 1
(55) Abbildung (schwarzweiß):



(Reg.Nr. 68396)

(11) Reg.Nr. **68397** (21) Aktenz.: **MU 186/2017**
(22) Anmeldetag: 2017 03 17
(73) Inhaber:
MA Bernhard Fink, 1210 Wien, Sandrockgasse 48 (AT)
(72) Schöpfer:
Fink Bernhard, 1210 Wien, Sandrockgasse 48 (AT)
(51) (54) Klassen; Warenverzeichnis:
Kl. 07-01: **Glaskrug**
(57) Beschreibung vorgelegt
(28) Anzahl der vorgelegten Musterabbildungen: 1
(55) Abbildung (schwarzweiß):



(Reg.Nr. 68397)

(11) Reg.Nr. **68398** (21) Aktenz.: **MU 187/2017**
(22) Anmeldetag: 2017 03 17
(73) Inhaber:
MA Bernhard Fink, 1210 Wien, Sandrockgasse 48 (AT)
(72) Schöpfer:
Fink Bernhard, 1210 Wien, Sandrockgasse 48 (AT)
(51) (54) Klassen; Warenverzeichnis:
Kl. 07-01: **Glaskrug**
(57) Beschreibung vorgelegt
(28) Anzahl der vorgelegten Musterabbildungen: 1
(55) Abbildung (schwarzweiß):



(Reg.Nr. 68398)

(11) Reg.Nr. **68399** (21) Aktenz.: **MU 202/2017**
(22) Anmeldetag: 2017 03 20
(73) Inhaber:
Rudolf Gotsmi, 3671 Marbach , Donaustraße 62 (AT)
(72) Schöpfer:
Gotsmi Rudolf, 3671 Marbach , Donaustraße 62 (AT)
(51) (54) Klassen; Warenverzeichnis:
Kl. 21-02: **Turngerät, Sportgerät, Trainingsgerät**
Kl. 21-03: **Spielgerät**
(57) Beschreibung vorgelegt
(28) Anzahl der vorgelegten Musterabbildungen: 1
(55) Abbildung (färbig):



(Reg.Nr. 68399)

(11) Reg.Nr. **68400** (21) Aktenz.: **MU 254/2017**
(22) Anmeldetag: 2017 03 28
(73) Inhaber:
GENERICON PHARMA GESELLSCHAFT M.B.H., 8054 GRAZ, HAFNERSTRASSE 211 (AT)
(74) Vertreter:
HAFFNER UND KESCHMANN PATENTANWÄLTE GmbH, 1010 WIEN, Schottengasse 3a (AT)
(51) (54) Klassen; Warenverzeichnis:
Kl. 09-03: **Schachtel, Verpackung**
(57) Beschreibung vorgelegt
(28) Anzahl der vorgelegten Musterabbildungen: 1
(55) Abbildung (färbig):



(Reg.Nr. 68400)

(11) Reg.Nr. **68401** (21) Aktenz.: **MU 255/2017**
(22) Anmeldetag: 2017 03 28
(73) Inhaber:
GENERICON PHARMA GESELLSCHAFT M.B.H., 8054 GRAZ, HAFNERSTRASSE 211 (AT)
(74) Vertreter:
HAFFNER UND KESCHMANN PATENTANWÄLTE GmbH, 1010 WIEN, Schottengasse 3a (AT)
(51) (54) Klassen; Warenverzeichnis:
Kl. 09-03: **Schachtel, Verpackung**
(57) Beschreibung vorgelegt
(28) Anzahl der vorgelegten Musterabbildungen: 1
(55) Abbildung (färbig):



(Reg.Nr. 68401)

(11) Reg.Nr. **68402** (21) Aktenz.: **MU 256/2017**

(22) Anmeldetag: 2017 03 28

(73) Inhaber:

GENERICON PHARMA GESELLSCHAFT M.B.H., 8054 GRAZ, HAFNERSTRASSE 211 (AT)

(74) Vertreter:

HAFFNER UND KESCHMANN PATENTANWÄLTE GmbH, 1010 WIEN, Schottengasse 3a (AT)

(51) (54) Klassen; Warenverzeichnis:

Kl. 09-03: **Schachtel, Verpackung**

(57) Beschreibung vorgelegt

(28) Anzahl der vorgelegten Musterabbildungen: 1

(55) Abbildung (färbig):



(Reg.Nr. 68402)

(11) Reg.Nr. **68403** (21) Aktenz.: **MU 258/2017**

(22) Anmeldetag: 2017 03 29

(73) Inhaber:

G. SENFT GmbH, 1160 Wien, Wilhelminenstraße 28-30 (AT)

(51) (54) Klassen; Warenverzeichnis:

Kl. 08-06: **Türdrücker**

(57) Beschreibung vorgelegt

(28) Anzahl der vorgelegten Musterabbildungen: 3

(55) Abbildung (schwarzweiß):

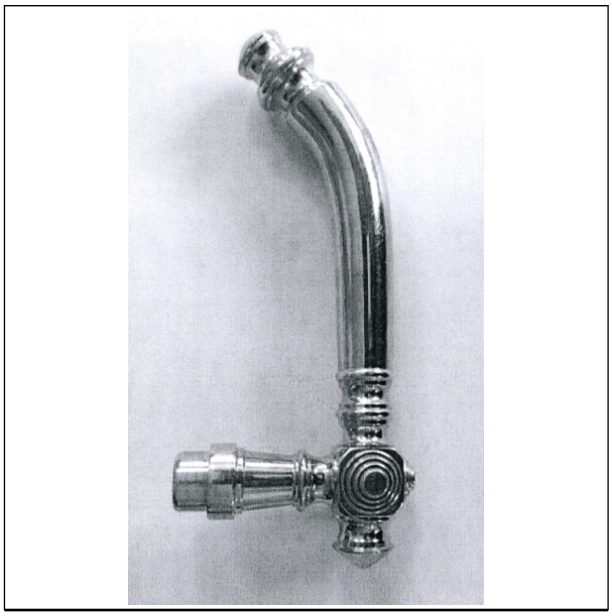

(Reg.Nr. 68403)

(11) Reg.Nr. **68404** (21) Aktenz.: **MU 260/2017**

(22) Anmeldetag: 2017 04 06

(73) Inhaber:

Thomas Gorgosilits, 2362 Biedermannsdorf, Weidengasse 2 (AT)

(72) Schöpfer:

Gorgosilits Thomas, 2362 Biedermannsdorf, Weidengasse 2 (AT)

(51) (54) Klassen; Warenverzeichnis:

Kl. 20-03: **Schild und Reklamevorrichtung**

(57) Beschreibung vorgelegt

(28) Anzahl der vorgelegten Musterabbildungen: 2

(55) Abbildung (färbig):

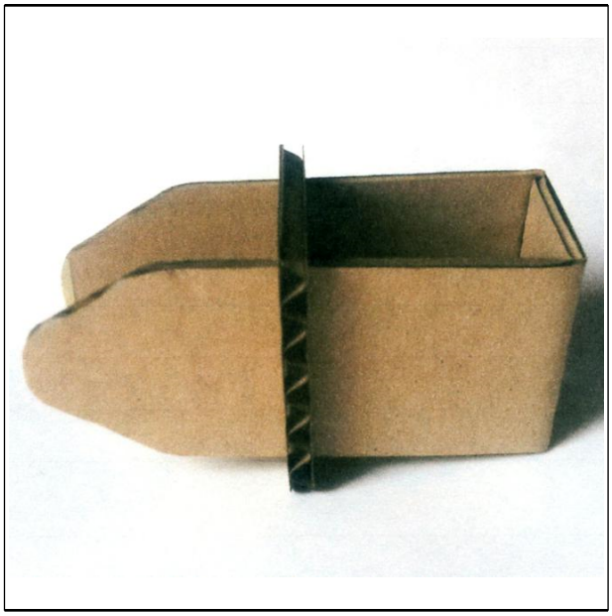

(Reg.Nr. 68404)

(11) Reg.Nr. **68405** (21) Aktenz.: **MU 261/2017**

(22) Anmeldetag: 2017 04 06

(73) Inhaber:

Thomas Gorgosilits, 2362 Biedermannsdorf, Weidengasse 2 (AT)

(72) Schöpfer:

Gorgosilits Thomas, 2362 Biedermannsdorf, Weidengasse 2 (AT)

(51) (54) Klassen; Warenverzeichnis:

Kl. 20-03: **Schild und Reklamevorrichtung**

(57) Beschreibung vorgelegt

(28) Anzahl der vorgelegten Musterabbildungen: 2

(55) Abbildung (färbig):

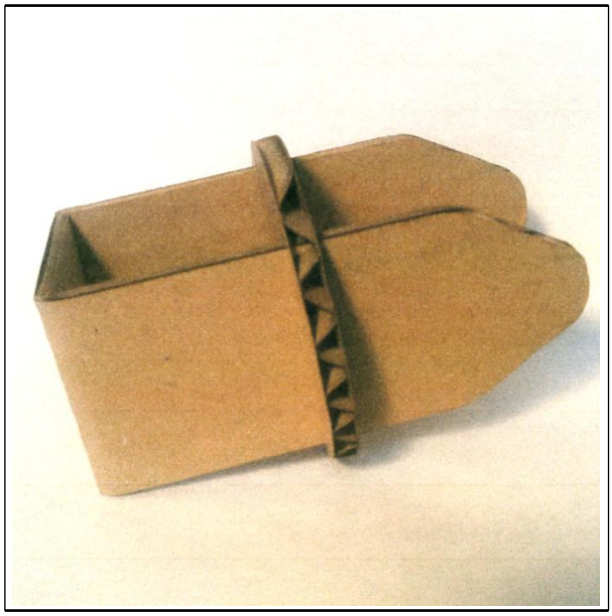

(Reg.Nr. 68405)

(11) Reg.Nr. **68406** (21) Aktenz.: **MU 262/2017**

(22) Anmeldetag: 2017 04 06

(73) Inhaber:

Thomas Gorgosilits, 2362 Biedermannsdorf, Weidengasse 2 (AT)

(72) Schöpfer:

Gorgosilits Thomas, 2362 Biedermannsdorf, Weidengasse 2 (AT)

(51) (54) Klassen; Warenverzeichnis:

Kl. 20-03: **Schild und Reklamevorrichtung**

(57) Beschreibung vorgelegt

(28) Anzahl der vorgelegten Musterabbildungen: 3

(55) Abbildung (färbig):

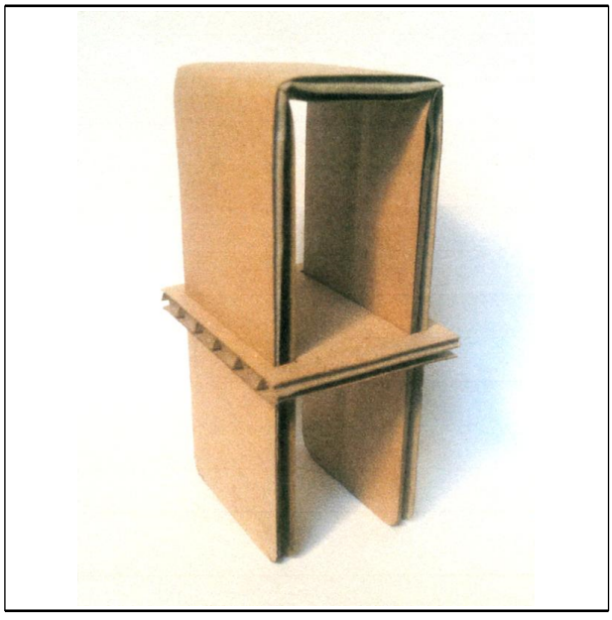

(Reg.Nr. 68406)

(11) Reg.Nr. **68407** (21) Aktenz.: **MU 263/2017**

(22) Anmeldetag: 2017 04 06

(73) Inhaber:

Thomas Gorgosilits, 2362 Biedermannsdorf, Weidengasse 2 (AT)

(72) Schöpfer:

Gorgosilits Thomas, 2362 Biedermannsdorf, Weidengasse 2 (AT)

(51) (54) Klassen; Warenverzeichnis:

Kl. 20-03: **Schild und Reklamevorrichtung**

(57) Beschreibung vorgelegt

(28) Anzahl der vorgelegten Musterabbildungen: 3

(55) Abbildung (färbig):

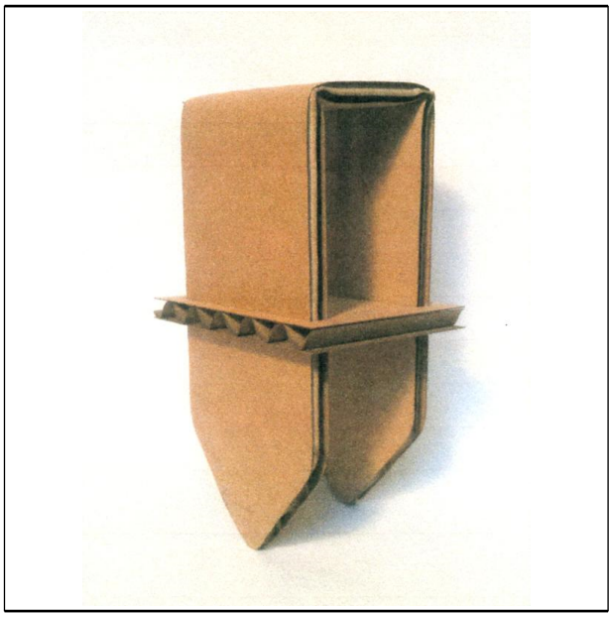

(Reg.Nr. 68407)

(11) Reg.Nr. **68408** (21) Aktenz.: **MU 264/2017**

(22) Anmeldetag: 2017 04 06

(73) Inhaber:

Thomas Gorgosilits, 2362 Biedermannsdorf, Weidengasse 2 (AT)

(72) Schöpfer:

Gorgosilits Thomas, 2362 Biedermannsdorf, Weidengasse 2 (AT)

(51) (54) Klassen; Warenverzeichnis:

Kl. 20-03: **Schild und Reklamevorrichtung**

(57) Beschreibung vorgelegt

(28) Anzahl der vorgelegten Musterabbildungen: 5

(55) Abbildung (färbig):



(Reg.Nr. 68408)

(11) Reg.Nr. **68409** (21) Aktenz.: **MU 265/2017**

(22) Anmeldetag: 2017 04 06

(73) Inhaber:

Thomas Gorgosilits, 2362 Biedermannsdorf, Weidengasse 2 (AT)

(72) Schöpfer:

Gorgosilits Thomas, 2362 Biedermannsdorf, Weidengasse 2 (AT)

(51) (54) Klassen; Warenverzeichnis:

Kl. 20-03: **Schild und Reklamevorrichtung**

(57) Beschreibung vorgelegt

(28) Anzahl der vorgelegten Musterabbildungen: 2

(55) Abbildung (färbig):

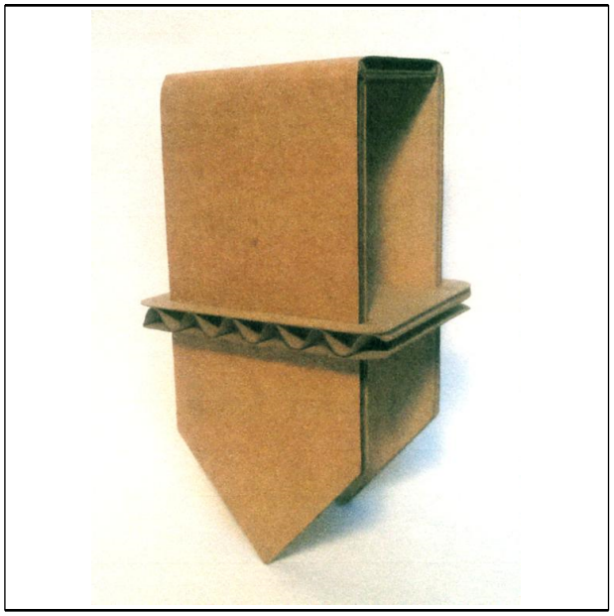

(Reg.Nr. 68409)

(11) Reg.Nr. **68410** (21) Aktenz.: **MU 266/2017**

(22) Anmeldetag: 2017 04 06

(73) Inhaber:

Thomas Gorgosilits, 2362 Biedermannsdorf, Weidengasse 2 (AT)

(72) Schöpfer:

Gorgosilits Thomas, 2362 Biedermannsdorf, Weidengasse 2 (AT)

(51) (54) Klassen; Warenverzeichnis:

Kl. 20-03: **Schild und Reklamevorrichtung**

(57) Beschreibung vorgelegt

(28) Anzahl der vorgelegten Musterabbildungen: 4

(55) Abbildung (färbig):

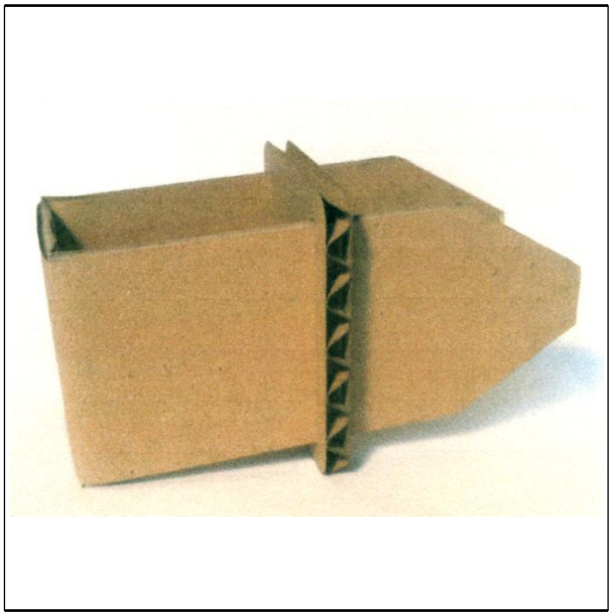

(Reg.Nr. 68410)

(11) Reg.Nr. **68411** (21) Aktenz.: **MU 267/2017**

(22) Anmeldetag: 2017 04 06

(73) Inhaber:

Thomas Gorgosilits, 2362 Biedermannsdorf, Weidengasse 2 (AT)

(72) Schöpfer:

Gorgosilits Thomas, 2362 Biedermannsdorf, Weidengasse 2 (AT)

(51) (54) Klassen; Warenverzeichnis:

Kl. 20-03: **Schild und Reklamevorrichtung**

(57) Beschreibung vorgelegt

(28) Anzahl der vorgelegten Musterabbildungen: 2

(55) Abbildung (färbig):

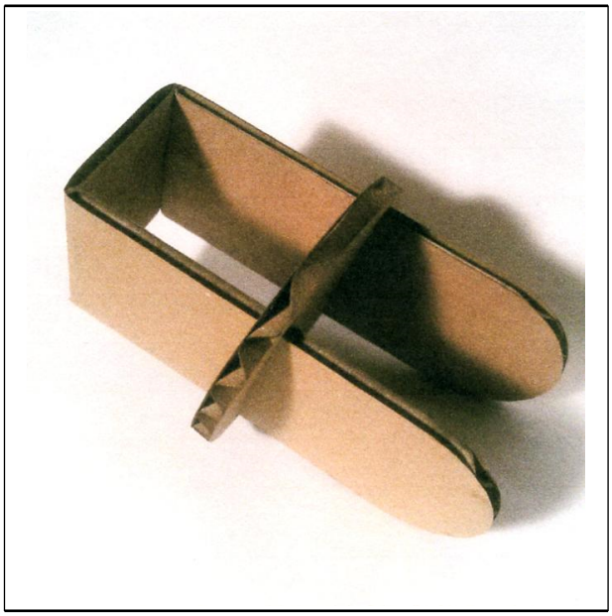

(Reg.Nr. 68411)

(11) Reg.Nr. **68412** (21) Aktenz.: **MU 268/2017**

(22) Anmeldetag: 2017 04 06

(73) Inhaber:

Thomas Gorgosilits, 2362 Biedermannsdorf, Weidengasse 2 (AT)

(72) Schöpfer:

Gorgosilits Thomas, 2362 Biedermannsdorf, Weidengasse 2 (AT)

(51) (54) Klassen; Warenverzeichnis:

Kl. 20-03: **Schild und Reklamevorrichtung**

(57) Beschreibung vorgelegt

(28) Anzahl der vorgelegten Musterabbildungen: 4

(55) Abbildung (färbig):

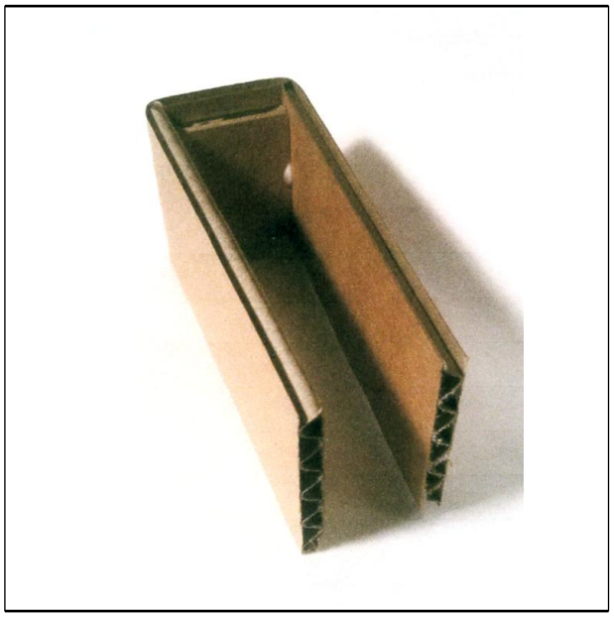

(Reg.Nr. 68412)

(11) Reg.Nr. **68413** (21) Aktenz.: **MU 269/2017**

(22) Anmeldetag: 2017 04 06

(73) Inhaber:

Thomas Gorgosilits, 2362 Biedermannsdorf, Weidengasse 2 (AT)

(72) Schöpfer:

Gorgosilits Thomas, 2362 Biedermannsdorf, Weidengasse 2 (AT)

(51) (54) Klassen; Warenverzeichnis:

Kl. 20-03: **Schild und Reklamevorrichtung**

(57) Beschreibung vorgelegt

(28) Anzahl der vorgelegten Musterabbildungen: 3

(55) Abbildung (färbig):

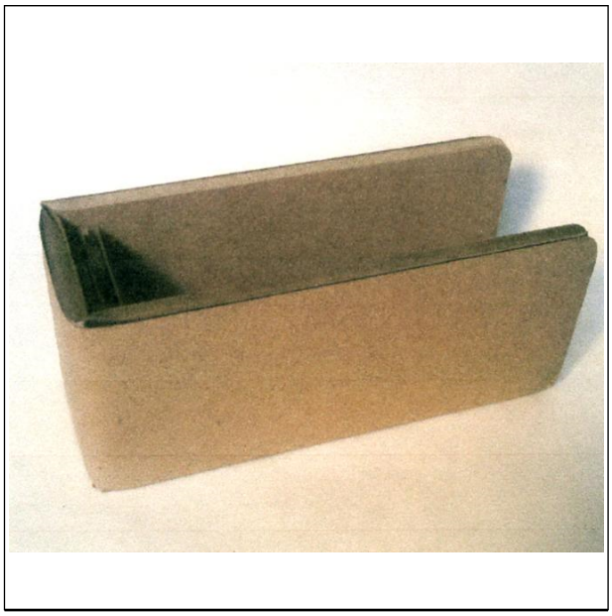

(Reg.Nr. 68413)

(11) Reg.Nr. **68414** (21) Aktenz.: **MU 277/2017**

(22) Anmeldetag: 2017 04 11

(73) Inhaber:

Anna Maria Fiedler, 7062 St. Margarethen im Burgenland, Kohlgraben 15 (AT)

(51) (54) Klassen; Warenverzeichnis:

Kl. 11-02: **Zierteller**

(57) Beschreibung vorgelegt

(28) Anzahl der vorgelegten Musterabbildungen: 4

(55) Abbildung (schwarzweiß):



(Reg.Nr. 68414)

(11) Reg.Nr. **68415** (21) Aktenz.: **MU 291/2017**

(22) Anmeldetag: 2017 04 18

(73) Inhaber:

Biohort GmbH, 4120 Neufelden, Pürnstein 43 (AT)

(72) Schöpfer:

Dr. Priglinger Josef, 4040 Linz, Bachlbergweg 98 (AT)

(51) (54) Klassen; Warenverzeichnis:

Kl. 06-04: **Geräteschrank**
Kl. 25-03: **Gerätehaus, Metallgebäude**
(57) Beschreibung vorgelegt
(28) Anzahl der vorgelegten Musterabbildungen: 7
(55) Abbildung (färbig):



(Reg.Nr. 68415)

(11) Reg.Nr. **68416** (21) Aktenz.: **MU 300/2017**
(22) Anmeldetag: 2017 04 24
(73) Inhaber:
Biohort GmbH, 4120 Neufelden, Pürnstein 43 (AT)
(72) Schöpfer:
Dr. Priglinger Josef, 4040 Linz, Bachlbergweg 98 (AT)
(51) (54) Klassen; Warenverzeichnis:
Kl. 06-04: **Geräteschrank**
Kl. 25-03: **Gerätehaus**
(57) Beschreibung vorgelegt
(28) Anzahl der vorgelegten Musterabbildungen: 6
(55) Abbildung (färbig):



(Reg.Nr. 68416)

(11) Reg.Nr. **68417** (21) Aktenz.: **MU 309/2017**
(22) Anmeldetag: 2017 05 04
(73) Inhaber:
Ingeborg Böhm, 4020 Linz, Hirschgasse 7 (AT)
(51) (54) Klassen; Warenverzeichnis:
Kl. 32-00: **grafisches Symbol, Logo**
(28) Anzahl der vorgelegten Musterabbildungen: 1
(55) Abbildung (färbig):



(Reg.Nr. 68417)

(11) Reg.Nr. **68418** (21) Aktenz.: **MU 310/2017**
(22) Anmeldetag: 2017 05 04
(73) Inhaber:
AVL DiTest GmbH, 8020 Graz, Alte Poststraße 156 (AT)
(74) Vertreter:
PINTER & WEISS OG, PATENTANWÄLTE, 1040 Wien, Prinz-Eugen-Straße 70 (AT)
(51) (54) Klassen; Warenverzeichnis:
Kl. 10-05: **Diagnostik-, Test- und Prüfgerät; Diagnostik-, Test- und Prüfgerät zur Fahrzeugdiagnose**
Kl. 14-02: **Datenerfassungsgerät; Elektronisches Handgerät; Signal- und Datenverarbeitungsgerät**
(57) Beschreibung vorgelegt
(28) Anzahl der vorgelegten Musterabbildungen: 6
(55) Abbildung (schwarzweiß):

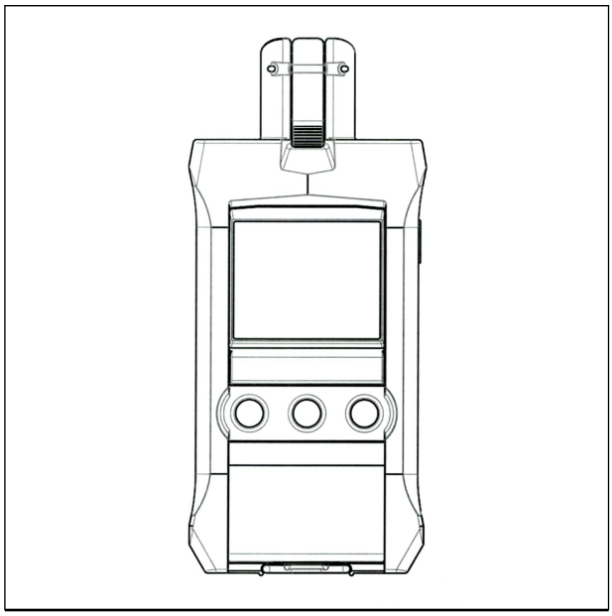

(Reg.Nr. 68418)

(11) Reg.Nr. **68419** (21) Aktenz.: **MU 321/2017**
(22) Anmeldetag: 2017 05 09
(73) Inhaber:
Barbara Hemmer, 1190 Wien, Grinzinger Allee 15/5 (AT)
(74) Vertreter:
Mag. Jörg Hemmer, 1090 Wien, Florianigasse 54 (AT)
(72) Schöpfer:
Hemmer Barbara, 1190 Wien, Grinzinger Allee 15/5 (AT)
(51) (54) Klassen; Warenverzeichnis:
Kl. 11-01: **Ring**
(28) Anzahl der vorgelegten Musterabbildungen: 1
(55) Abbildung (färbig):



(Reg.Nr. 68419)

(11) Reg.Nr. **68420** (21) Aktenz.: **MU 323/2017**
(22) Anmeldetag: 2017 05 11
(30) Priorität:
2016-12-21 DE 40 2016 101 514.2
(73) Inhaber:
Joh. Sprinz GmbH & Co. KG, 88287 Grünkraut, Lagerstraße 13 (DE)
(74) Vertreter:
Dr. Ralf Hofmann, Dr. Thomas Fechner; Patentanwälte, 6830 Rankweil, Hörnlingerstraße 3 (AT)
(51) (54) Klassen; Warenverzeichnis:
Kl. 08-09: **Türbeschlag**
(28) Anzahl der vorgelegten Musterabbildungen: 8
(55) Abbildung (färbig):



(Reg.Nr. 68420)

(11) Reg.Nr. **68421** (21) Aktenz.: **MU 324/2017**
(22) Anmeldetag: 2017 05 11
(30) Priorität:
2016-12-21 DE 40 2016 101 514.2
(73) Inhaber:
Joh. Sprinz GmbH & Co. KG, 88287 Grünkraut, Lagerstraße 13 (DE)
(74) Vertreter:
Dr. Ralf Hofmann, Dr. Thomas Fechner; Patentanwälte, 6830 Rankweil, Hörnlingerstraße 3 (AT)
(51) (54) Klassen; Warenverzeichnis:
Kl. 08-09: **Türbeschlag**
(28) Anzahl der vorgelegten Musterabbildungen: 8
(55) Abbildung (färbig):

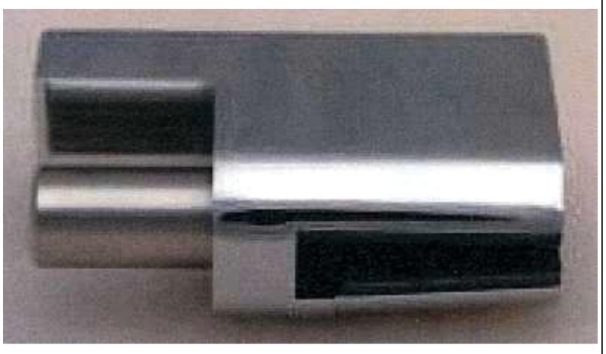

(Reg.Nr. 68421)

(11) Reg.Nr. **68422** (21) Aktenz.: **MU 325/2017**

(22) Anmeldetag: 2017 05 11

(30) Priorität:

2016-12-21 DE 40 2016 101 514.2

(73) Inhaber:

Joh. Sprinz GmbH & Co. KG, 88287 Grünkraut, Lagerstraße 13 (DE)

(74) Vertreter:

Dr. Ralf Hofmann, Dr. Thomas Fechner; Patentanwälte, 6830 Rankweil, Hörnlingerstraße 3 (AT)

(51) (54) Klassen; Warenverzeichnis:

Kl. 08-09: **Türbeschlag**

(28) Anzahl der vorgelegten Musterabbildungen: 10

(55) Abbildung (färbig):

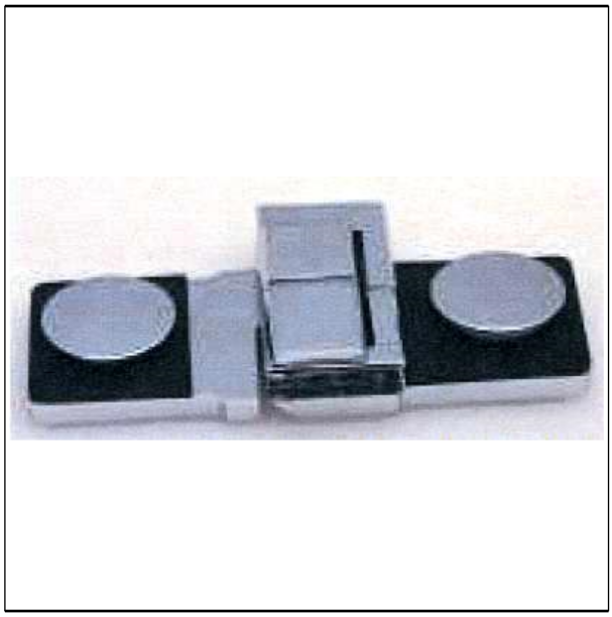

(Reg.Nr. 68422)

(11) Reg.Nr. **68423** (21) Aktenz.: **MU 326/2017**

(22) Anmeldetag: 2017 05 11

(30) Priorität:

2016-12-21 DE 40 2016 101 514.2

(73) Inhaber:

Joh. Sprinz GmbH & Co. KG, 88287 Grünkraut, Lagerstraße 13 (DE)

(74) Vertreter:

Dr. Ralf Hofmann, Dr. Thomas Fechner; Patentanwälte, 6830 Rankweil, Hörnlingerstraße 3 (AT)

(51) (54) Klassen; Warenverzeichnis:

Kl. 08-09: **Türbeschlag**

(28) Anzahl der vorgelegten Musterabbildungen: 10

(55) Abbildung (färbig):

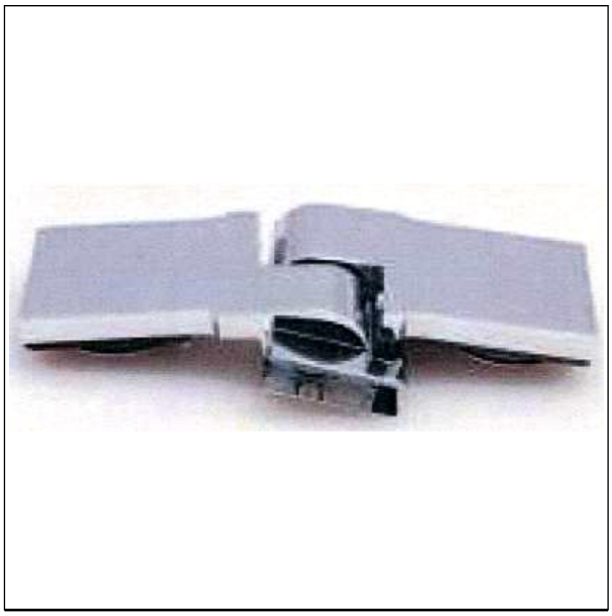

(Reg.Nr. 68423)

(11) Reg.Nr. **68424** (21) Aktenz.: **MU 327/2017**

(22) Anmeldetag: 2017 05 11

(30) Priorität:

2016-12-21 DE 40 2016 101 514.2

(73) Inhaber:

Joh. Sprinz GmbH & Co. KG, 88287 Grünkraut, Lagerstraße 13 (DE)

(74) Vertreter:

Dr. Ralf Hofmann, Dr. Thomas Fechner; Patentanwälte, 6830 Rankweil, Hörnlingerstraße 3 (AT)

(51) (54) Klassen; Warenverzeichnis:

Kl. 08-09: **Türbeschlag**

(28) Anzahl der vorgelegten Musterabbildungen: 10

(55) Abbildung (färbig):



(Reg.Nr. 68424)

(11) Reg.Nr. **68425** (21) Aktenz.: **MU 328/2017**

(22) Anmeldetag: 2017 05 11

(30) Priorität:

2016-12-21 DE 40 2016 101 514.2

(73) Inhaber:

Joh. Sprinz GmbH & Co. KG, 88287 Grünkraut, Lagerstraße 13 (DE)

(74) Vertreter:

Dr. Ralf Hofmann, Dr. Thomas Fechner; Patentanwälte, 6830 Rankweil, Hörnlingerstraße 3 (AT)

(51) (54) Klassen; Warenverzeichnis:

Kl. 08-09: **Türbeschlag**

(28) Anzahl der vorgelegten Musterabbildungen: 10

(55) Abbildung (färbig):



(Reg.Nr. 68425)

(11) Reg.Nr. **68426** (21) Aktenz.: **MU 329/2017**

(22) Anmeldetag: 2017 05 12

(73) Inhaber:

Barbara Laimer, 4020 Linz, Ellbognerstrasse 60 (AT)

(72) Schöpfer:

Laimer Barbara, 4020 Linz, Ellbognerstrasse 60 (AT)

Heindl Andrea, 4331 Naarn, Perger Strasse 7 (AT)

(51) (54) Klassen; Warenverzeichnis:

Kl. 01-01: **Backware, Biskuit, Konditorware, Kuchen**

(57) Beschreibung vorgelegt

(28) Anzahl der vorgelegten Musterabbildungen: 4

(55) Abbildung (färbig):

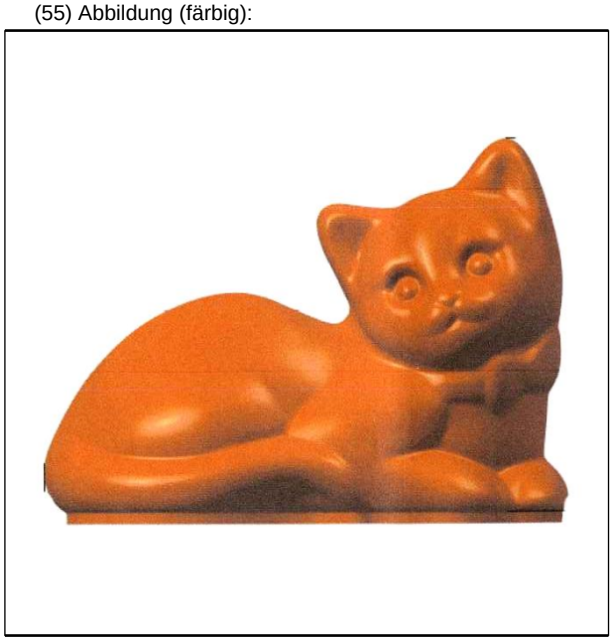

(Reg.Nr. 68426)

(11) Reg.Nr. **68427** (21) Aktenz.: **MU 330/2017**

(22) Anmeldetag: 2017 05 12

(73) Inhaber:

Barbara Laimer, 4020 Linz, Ellbognerstrasse 60 (AT)

(72) Schöpfer:

Laimer Barbara, 4020 Linz, Ellbognerstrasse 60 (AT)

Heindl Andrea, 4331 Naarn, Perger Strasse 7 (AT)

(51) (54) Klassen; Warenverzeichnis:

Kl. 01-01: **Backware, Biskuit, Konditorware, Kuchen**

(57) Beschreibung vorgelegt

(28) Anzahl der vorgelegten Musterabbildungen: 3

(55) Abbildung (schwarzweiß):



(Reg.Nr. 68427)

(11) Reg.Nr. **68428** (21) Aktenz.: **MU 331/2017**

(22) Anmeldetag: 2017 05 12

(73) Inhaber:

Eva Maria Handl - Lagler, 3324 Euratsfeld, Wassergasse 1 (AT)

(51) (54) Klassen; Warenverzeichnis:

Kl. 05-05: **Stoff**

Kl. 06-10: **Vorhang**

(57) Beschreibung vorgelegt

(28) Anzahl der vorgelegten Musterabbildungen: 1

(55) Abbildung (färbig):



(Reg.Nr. 68428)

(11) Reg.Nr. **68429** (21) Aktenz.: **MU 338/2017**

(22) Anmeldetag: 2017 05 29

(73) Inhaber:

Noriko Bachinger, 1100 Wien, Hofherrgasse 14/33 (AT)

(51) (54) Klassen; Warenverzeichnis:

Kl. 11-02: **Ziergegenstand**

(57) Beschreibung vorgelegt

(28) Anzahl der vorgelegten Musterabbildungen: 7

(55) Abbildung (färbig):



(Reg.Nr. 68429)

(11) Reg.Nr. **68430** (21) Aktenz.: **MU 339/2017**

(22) Anmeldetag: 2017 06 01

(73) Inhaber:

Gabriele Kummer, 3644 Emmersdorf an der Donau, Emmersdorf 20 (AT)

(72) Schöpfer:

Kummer Gabriele, 3644 Emmersdorf an der Donau, Emmersdorf 20 (AT)
Kummer Karl-Heinz, 3644 Emmersdorf an der Donau, Emmersdorf 20 ()

(51) (54) Klassen; Warenverzeichnis:

Kl. 11-02: **Ziergegenstand, Gartendekoration**

(57) Beschreibung vorgelegt

(28) Anzahl der vorgelegten Musterabbildungen: 3

(55) Abbildung (färbig):



(Reg.Nr. 68430)

(11) Reg.Nr. **68431** (21) Aktenz.: **MU 377/2017**

(22) Anmeldetag: 2017 06 01

(73) Inhaber:

Gabriele Kummer, 3644 Emmersdorf an der Donau, Emmersdorf 20 (AT)

(72) Schöpfer:

Kummer Gabriele, 3644 Emmersdorf an der Donau, Emmersdorf 20 (AT)
Kummer Karl-Heinz, 3644 Emmersdorf an der Donau, Emmersdorf 20 ()

(51) (54) Klassen; Warenverzeichnis:

Kl. 11-02: **Ziergegenstand, Gartendekoration**

(57) Beschreibung vorgelegt

(28) Anzahl der vorgelegten Musterabbildungen: 3

(55) Abbildung (färbig):



(Reg.Nr. 68431)

(11) Reg.Nr. **68432** (21) Aktenz.: **MU 378/2017**

(22) Anmeldetag: 2017 06 01

(73) Inhaber:

Gabriele Kummer, 3644 Emmersdorf an der Donau, Emmersdorf 20 (AT)

(72) Schöpfer:

Kummer Gabriele, 3644 Emmersdorf an der Donau, Emmersdorf 20 (AT)
Kummer Karl-Heinz, 3644 Emmersdorf an der Donau, Emmersdorf 20 ()

(51) (54) Klassen; Warenverzeichnis:

Kl. 11-02: **Ziergegenstand, Gartendekoration**

(57) Beschreibung vorgelegt

(28) Anzahl der vorgelegten Musterabbildungen: 2

(55) Abbildung (färbig):

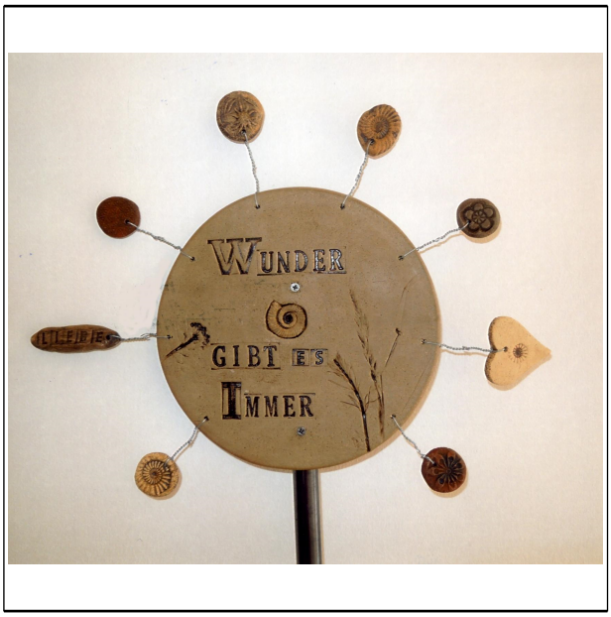

(Reg.Nr. 68432)

(11) Reg.Nr. **68433** (21) Aktenz.: **MU 379/2017**

(22) Anmeldetag: 2017 06 01

(73) Inhaber:

Gabriele Kummer, 3644 Emmersdorf an der Donau, Emmersdorf 20 (AT)

(72) Schöpfer:

Kummer Gabriele, 3644 Emmersdorf an der Donau, Emmersdorf 20 (AT)
Kummer Karl-Heinz, 3644 Emmersdorf an der Donau, Emmersdorf 20 ()

(51) (54) Klassen; Warenverzeichnis:

Kl. 11-02: **Ziergegenstand, Gartendekoration**

(57) Beschreibung vorgelegt

(28) Anzahl der vorgelegten Musterabbildungen: 2

(55) Abbildung (färbig):

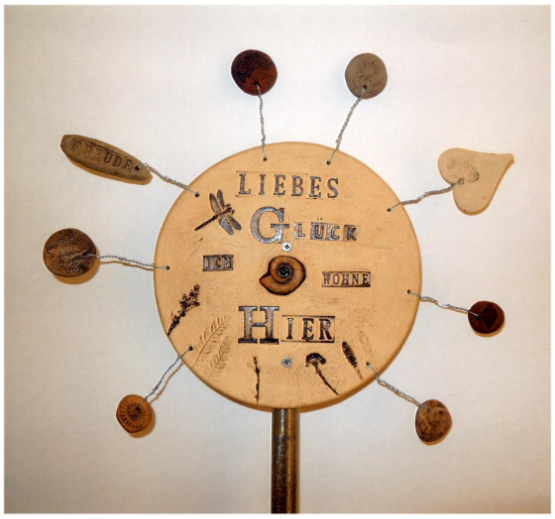

(Reg.Nr. 68433)

(11) Reg.Nr. **68434** (21) Aktenz.: **MU 343/2017**

(22) Anmeldetag: 2017 06 06

(73) Inhaber:

identis GmbH, 79111 Freiburg, Bötzinger Straße 36 (DE)

(74) Vertreter:

(Zustellbevollmächtigter) Martin Seeh, 1190 Wien, Sieveringerstraße 65/3 (AT)

(51) (54) Klassen; Warenverzeichnis:

Kl. 32-00: **grafisches Symbol, Logo**

(28) Anzahl der vorgelegten Musterabbildungen: 1

(55) Abbildung (färbig):



(Reg.Nr. 68434)

(11) Reg.Nr. **68435** (21) Aktenz.: **MU 344/2017**

(22) Anmeldetag: 2017 06 06

(73) Inhaber:

identis GmbH, 79111 Freiburg, Bötzinger Straße 36 (DE)

(74) Vertreter:

(Zustellbevollmächtigter) Martin Seeh, 1190 Wien, Sieveringerstraße 65/3 (AT)

(51) (54) Klassen; Warenverzeichnis:
Kl. 32-00: **grafisches Symbol, Logo**
(28) Anzahl der vorgelegten Musterabbildungen: 1
(55) Abbildung (färbig):



(Reg.Nr. 68435)

(11) Reg.Nr. **68436** (21) Aktenz.: **MU 345/2017**
(22) Anmeldetag: 2017 06 06
(73) Inhaber:
identis GmbH, 79111 Freiburg, Bötzinger Straße 36 (DE)
(74) Vertreter:
(Zustellbevollmächtigter) Martin Seeh, 1190 Wien, Sieveringerstraße 65/3 (AT)
(51) (54) Klassen; Warenverzeichnis:
Kl. 32-00: **grafisches Symbol, Logo**
(28) Anzahl der vorgelegten Musterabbildungen: 1
(55) Abbildung (färbig):



(Reg.Nr. 68436)

(11) Reg.Nr. **68437** (21) Aktenz.: **MU 346/2017**
(22) Anmeldetag: 2017 06 06
(73) Inhaber:
identis GmbH, 79111 Freiburg, Bötzinger Straße 36 (DE)
(74) Vertreter:
(Zustellbevollmächtigter) Martin Seeh, 1190 Wien, Sieveringerstraße 65/3 (AT)
(51) (54) Klassen; Warenverzeichnis:
Kl. 32-00: **grafisches Symbol, Logo**
(28) Anzahl der vorgelegten Musterabbildungen: 1
(55) Abbildung (färbig):

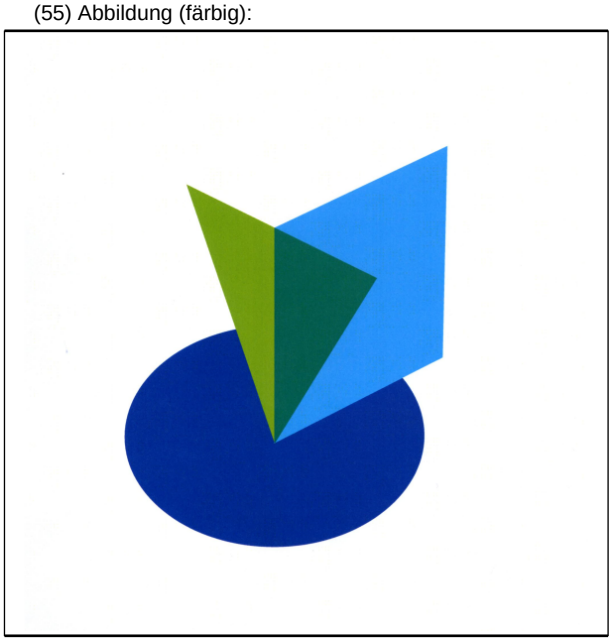

(Reg.Nr. 68437)

(11) Reg.Nr. **68438** (21) Aktenz.: **MU 347/2017**
(22) Anmeldetag: 2017 06 06
(73) Inhaber:
identis GmbH, 79111 Freiburg, Bötzinger Straße 36 (DE)
(74) Vertreter:
(Zustellbevollmächtigter) Martin Seeh, 1190 Wien, Sieveringerstraße 65/3 (AT)
(51) (54) Klassen; Warenverzeichnis:
Kl. 32-00: **grafisches Symbol, Logo**
(28) Anzahl der vorgelegten Musterabbildungen: 1
(55) Abbildung (färbig):



(Reg.Nr. 68438)

(11) Reg.Nr. **68439** (21) Aktenz.: **MU 348/2017**
(22) Anmeldetag: 2017 06 06
(73) Inhaber:
identis GmbH, 79111 Freiburg, Bötzinger Straße 36 (DE)
(74) Vertreter:
(Zustellbevollmächtigter) Martin Seeh, 1190 Wien, Sieveringerstraße 65/3 (AT)
(51) (54) Klassen; Warenverzeichnis:
Kl. 32-00: **grafisches Symbol, Logo**
(28) Anzahl der vorgelegten Musterabbildungen: 1
(55) Abbildung (färbig):

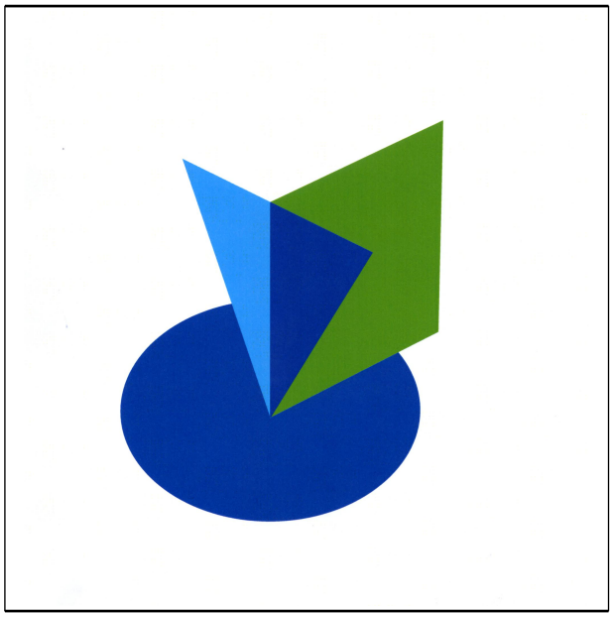

(Reg.Nr. 68439)

(11) Reg.Nr. **68440** (21) Aktenz.: **MU 349/2017**
(22) Anmeldetag: 2017 06 06
(73) Inhaber:
identis GmbH, 79111 Freiburg, Bötzinger Straße 36 (DE)
(74) Vertreter:
(Zustellbevollmächtigter) Martin Seeh, 1190 Wien, Sieveringerstraße 65/3 (AT)
(51) (54) Klassen; Warenverzeichnis:
Kl. 32-00: **grafisches Symbol, Logo**
(28) Anzahl der vorgelegten Musterabbildungen: 1
(55) Abbildung (färbig):



(Reg.Nr. 68440)

(11) Reg.Nr. **68441** (21) Aktenz.: **MU 350/2017**
(22) Anmeldetag: 2017 06 06
(73) Inhaber:
identis GmbH, 79111 Freiburg, Bötzinger Straße 36 (DE)
(74) Vertreter:
(Zustellbevollmächtigter) Martin Seeh, 1190 Wien, Sieveringerstraße 65/3 (AT)
(51) (54) Klassen; Warenverzeichnis:
Kl. 32-00: **grafisches Symbol, Logo**
(28) Anzahl der vorgelegten Musterabbildungen: 1
(55) Abbildung (färbig):



(Reg.Nr. 68441)

(11) Reg.Nr. **68442** (21) Aktenz.: **MU 351/2017**
(22) Anmeldetag: 2017 06 06
(73) Inhaber:
identis GmbH, 79111 Freiburg, Bötzinger Straße 36 (DE)
(74) Vertreter:
(Zustellbevollmächtigter) Martin Seeh, 1190 Wien, Sieveringerstraße 65/3 (AT)

(51) (54) Klassen; Warenverzeichnis:
Kl. 32-00: **grafisches Symbol, Logo**
(28) Anzahl der vorgelegten Musterabbildungen: 1
(55) Abbildung (färbig):



(Reg.Nr. 68442)

(11) Reg.Nr. **68443** (21) Aktenz.: **MU 352/2017**
(22) Anmeldetag: 2017 06 06
(73) Inhaber:
identis GmbH, 79111 Freiburg, Bötzinger Straße 36 (DE)
(74) Vertreter:
(Zustellbevollmächtigter) Martin Seeh, 1190 Wien, Sieveringerstraße 65/3 (AT)
(51) (54) Klassen; Warenverzeichnis:
Kl. 32-00: **grafisches Symbol, Logo**
(28) Anzahl der vorgelegten Musterabbildungen: 1
(55) Abbildung (färbig):



(Reg.Nr. 68443)

(11) Reg.Nr. **68444** (21) Aktenz.: **MU 353/2017**
(22) Anmeldetag: 2017 06 06
(73) Inhaber:
identis GmbH, 79111 Freiburg, Bötzinger Straße 36 (DE)
(74) Vertreter:
(Zustellbevollmächtigter) Martin Seeh, 1190 Wien, Sieveringerstraße 65/3 (AT)
(51) (54) Klassen; Warenverzeichnis:
Kl. 32-00: **grafisches Symbol, Logo**
(28) Anzahl der vorgelegten Musterabbildungen: 1
(55) Abbildung (färbig):

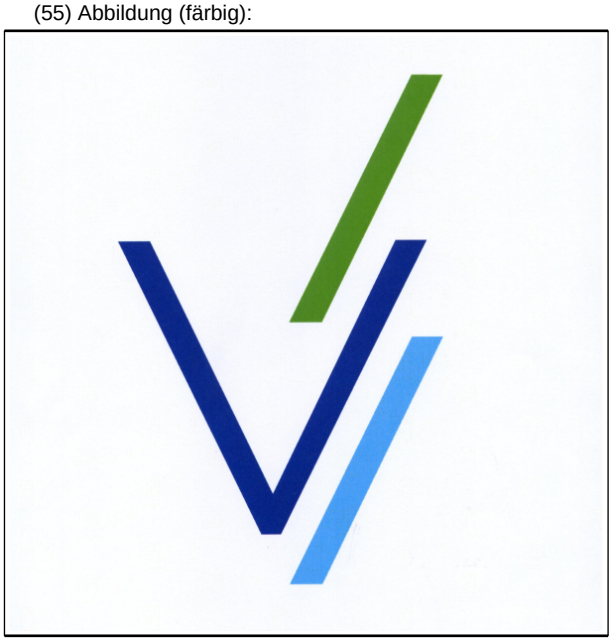

(Reg.Nr. 68444)

(11) Reg.Nr. **68445** (21) Aktenz.: **MU 358/2017**
(22) Anmeldetag: 2017 06 12
(73) Inhaber:
Thomas Gorgosilits, 2362 Biedermannsdorf, Weidengasse 2 (AT)
(72) Schöpfer:
Gorgosilits Thomas, 2362 Biedermannsdorf, Weidengasse 2 (AT)
(51) (54) Klassen; Warenverzeichnis:
Kl. 20-03: **Schild, Reklamevorrichtung**
(57) Beschreibung vorgelegt
(28) Anzahl der vorgelegten Musterabbildungen: 3
(55) Abbildung (färbig):



(Reg.Nr. 68445)

(11) Reg.Nr. **68446** (21) Aktenz.: **MU 359/2017**

(22) Anmeldetag: 2017 06 12

(73) Inhaber:

Thomas Gorgosilits, 2362 Biedermannsdorf, Weidengasse 2 (AT)

(72) Schöpfer:

Gorgosilits Thomas, 2362 Biedermannsdorf, Weidengasse 2 (AT)

(51) (54) Klassen; Warenverzeichnis:

Kl. 20-03: **Schild, Reklamevorrichtung**

(57) Beschreibung vorgelegt

(28) Anzahl der vorgelegten Musterabbildungen: 5

(55) Abbildung (färbig):

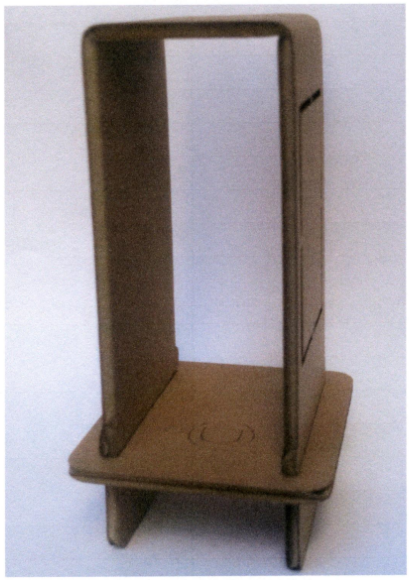

(Reg.Nr. 68446)

(11) Reg.Nr. **68447** (21) Aktenz.: **MU 360/2017**

(22) Anmeldetag: 2017 06 12

(73) Inhaber:

Thomas Gorgosilits, 2362 Biedermannsdorf, Weidengasse 2 (AT)

(72) Schöpfer:

Gorgosilits Thomas, 2362 Biedermannsdorf, Weidengasse 2 (AT)

(51) (54) Klassen; Warenverzeichnis:

Kl. 20-03: **Schild, Reklamevorrichtung**

(57) Beschreibung vorgelegt

(28) Anzahl der vorgelegten Musterabbildungen: 3

(55) Abbildung (färbig):



(Reg.Nr. 68447)

(11) Reg.Nr. **68448** (21) Aktenz.: **MU 361/2017**

(22) Anmeldetag: 2017 06 12

(73) Inhaber:

Thomas Gorgosilits, 2362 Biedermannsdorf, Weidengasse 2 (AT)

(72) Schöpfer:

Gorgosilits Thomas, 2362 Biedermannsdorf, Weidengasse 2 (AT)

(51) (54) Klassen; Warenverzeichnis:

Kl. 20-03: **Schild, Reklamevorrichtung**

(57) Beschreibung vorgelegt

(28) Anzahl der vorgelegten Musterabbildungen: 5

(55) Abbildung (färbig):



(Reg.Nr. 68448)

(11) Reg.Nr. **68449** (21) Aktenz.: **MU 362/2017**

(22) Anmeldetag: 2017 06 12

(73) Inhaber:

Thomas Gorgosilits, 2362 Biedermannsdorf, Weidengasse 2 (AT)

(72) Schöpfer:
Gorgosilits Thomas, 2362 Biedermannsdorf, Weidengasse 2 (AT)
(51) (54) Klassen; Warenverzeichnis:
Kl. 20-03: **Schild, Reklamevorrichtung**
(57) Beschreibung vorgelegt
(28) Anzahl der vorgelegten Musterabbildungen: 4
(55) Abbildung (färbig):

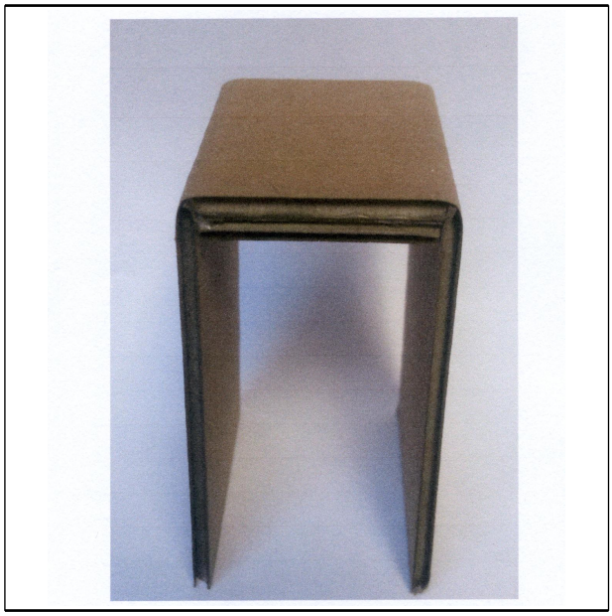

(Reg.Nr. 68449)

(11) Reg.Nr. **68450** (21) Aktenz.: **MU 363/2017**
(22) Anmeldetag: 2017 06 12
(73) Inhaber:
Thomas Gorgosilits, 2362 Biedermannsdorf, Weidengasse 2 (AT)
(72) Schöpfer:
Gorgosilits Thomas, 2362 Biedermannsdorf, Weidengasse 2 (AT)
(51) (54) Klassen; Warenverzeichnis:
Kl. 20-03: **Schild, Reklamevorrichtung**
(57) Beschreibung vorgelegt
(28) Anzahl der vorgelegten Musterabbildungen: 5
(55) Abbildung (färbig):

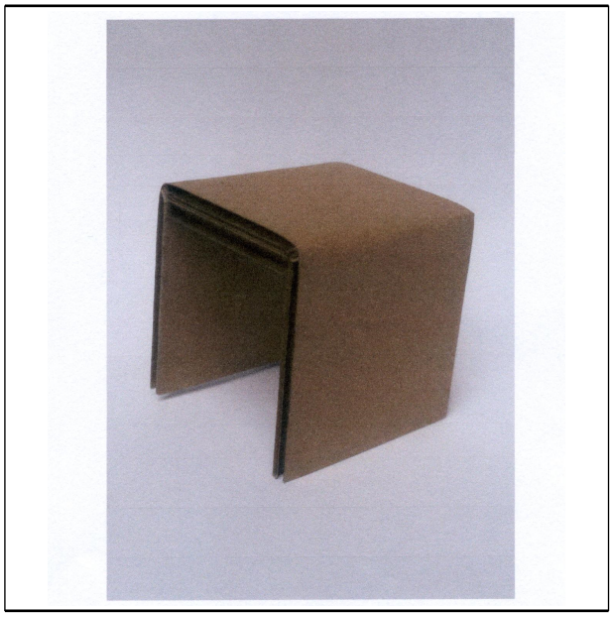

(Reg.Nr. 68450)

(11) Reg.Nr. **68451** (21) Aktenz.: **MU 364/2017**
(22) Anmeldetag: 2017 06 13
(73) Inhaber:
Anna Maria Wilk, 1040 Wien, Schäffergasse 21/11 (AT)
(72) Schöpfer:
Wilk Anna Maria, 1040 Wien, Schäffergasse 21/11 (AT)
(51) (54) Klassen; Warenverzeichnis:
Kl. 09-03: **Verpackung für Kappen**
(57) Beschreibung vorgelegt
(28) Anzahl der vorgelegten Musterabbildungen: 3
(55) Abbildung (färbig):



(Reg.Nr. 68451)

(11) Reg.Nr. **68452** (21) Aktenz.: **MU 380/2017**
(22) Anmeldetag: 2017 06 21
(73) Inhaber:
EBNER Industrieofenbau GmbH, 4060 Leonding, Ebner-Platz 1 (AT)
(51) (54) Klassen; Warenverzeichnis:
Kl. 18-03: **Druckbuchstaben, Drucktypen**
(28) Anzahl der vorgelegten Musterabbildungen: 1
(55) Abbildung (schwarzweiß):



(Reg.Nr. 68452)

(11) Reg.Nr. **68453** (21) Aktenz.: **MU 381/2017**

(22) Anmeldetag: 2017 06 21

(73) Inhaber:

Dr. Hans Werner Sokop, 1170 Wien, Taubergasse 5-7/2/13 (AT)

(72) Schöpfer:

Dr. Sokop Hans Werner, 1170 Wien, Taubergasse 5-7/2/13 (AT)

(51) (54) Klassen; Warenverzeichnis:

Kl. 02-02: **Kleid Kombiset**

(57) Beschreibung vorgelegt

(28) Anzahl der vorgelegten Musterabbildungen: 3

(55) Abbildung (färbig):

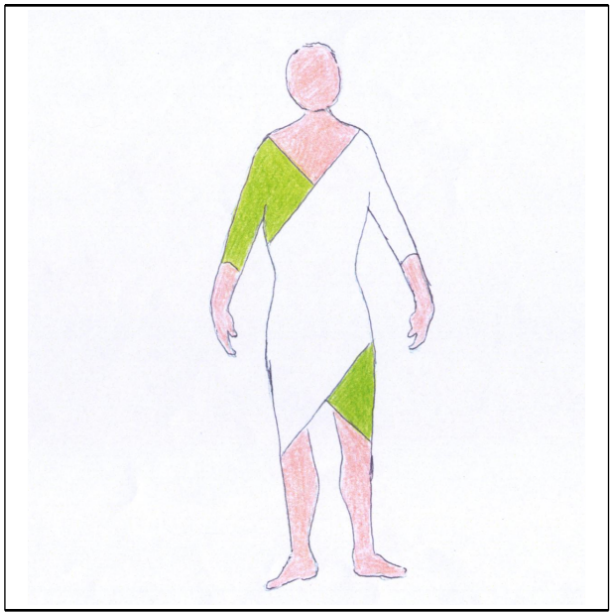

(Reg.Nr. 68453)

(11) Reg.Nr. **68454** (21) Aktenz.: **MU 382/2017**

(22) Anmeldetag: 2017 06 21

(73) Inhaber:

Dr. Hans Werner Sokop, 1170 Wien, Taubergasse 5-7/2/13 (AT)

(72) Schöpfer:

Dr. Sokop Hans Werner, 1170 Wien, Taubergasse 5-7/2/13 (AT)

(51) (54) Klassen; Warenverzeichnis:

Kl. 02-02: **Kleid Kombiset**

(57) Beschreibung vorgelegt

(28) Anzahl der vorgelegten Musterabbildungen: 3

(55) Abbildung (färbig):



(Reg.Nr. 68454)

(11) Reg.Nr. **68455** (21) Aktenz.: **MU 383/2017**

(22) Anmeldetag: 2017 06 21

(73) Inhaber:

Dr. Hans Werner Sokop, 1170 Wien, Taubergasse 5-7/2/13 (AT)

(72) Schöpfer:

Dr. Sokop Hans Werner, 1170 Wien, Taubergasse 5-7/2/13 (AT)

(51) (54) Klassen; Warenverzeichnis:

Kl. 02-02: **Kleid Kombiset**

(57) Beschreibung vorgelegt

(28) Anzahl der vorgelegten Musterabbildungen: 3

(55) Abbildung (färbig):

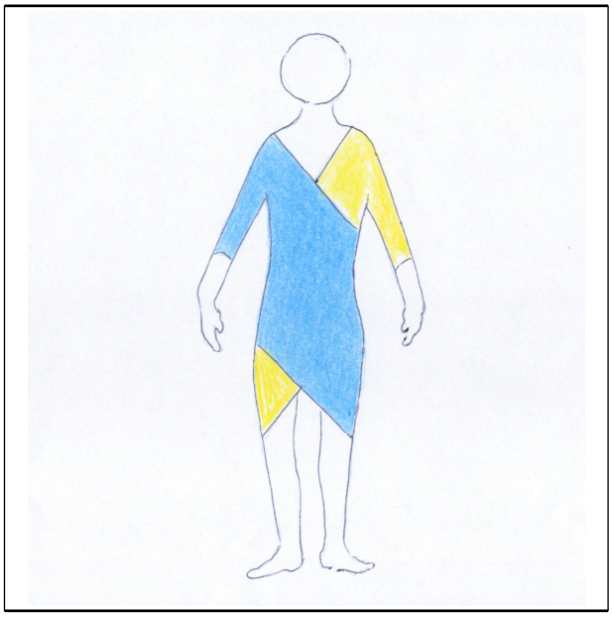

(Reg.Nr. 68455)

(11) Reg.Nr. **68456** (21) Aktenz.: **MU 409/2017**

(22) Anmeldetag: 2017 07 06

(73) Inhaber:

Helmut Schweiger, 8600 Bruck an der Mur, Martin-Lutherstraße 14 (AT)

(72) Schöpfer:

Schweiger Helmut, 8600 Bruck an der Mur, Martin-Lutherstraße 14 (AT)

(51) (54) Klassen; Warenverzeichnis:

Kl. 26-05: **LED-Tischleuchte**

(57) Beschreibung vorgelegt

(28) Anzahl der vorgelegten Musterabbildungen: 1

(55) Abbildung (färbig):

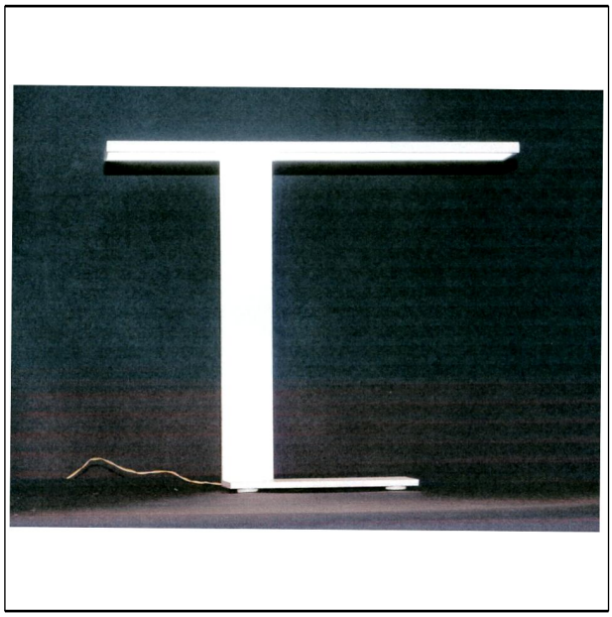

(Reg.Nr. 68456)

(11) Reg.Nr. **68457** (21) Aktenz.: **MU 410/2017**

(22) Anmeldetag: 2017 07 06

(73) Inhaber:

VOLKSWAGEN AKTIENGESELLSCHAFT, 38436 WOLFSBURG, BERLINER RING (DE)

(74) Vertreter:

SONN & PARTNER Patentanwälte, 1010 Wien, Riemergasse 14 (AT)

(51) (54) Klassen; Warenverzeichnis:

Kl. 26-06: **Beleuchtung für Fahrzeuge**

(28) Anzahl der vorgelegten Musterabbildungen: 4

(55) Abbildung (färbig):



(Reg.Nr. 68457)

(11) Reg.Nr. **68458** (21) Aktenz.: **MU 411/2017**

(22) Anmeldetag: 2017 07 06

(73) Inhaber:

VOLKSWAGEN AKTIENGESELLSCHAFT, 38436 WOLFSBURG, BERLINER RING (DE)

(74) Vertreter:

SONN & PARTNER Patentanwälte, 1010 Wien, Riemergasse 14 (AT)

(51) (54) Klassen; Warenverzeichnis:

Kl. 26-06: **Beleuchtung für Fahrzeuge**

(28) Anzahl der vorgelegten Musterabbildungen: 4

(55) Abbildung (färbig):



(Reg.Nr. 68458)

(11) Reg.Nr. **68459** (21) Aktenz.: **MU 412/2017**

(22) Anmeldetag: 2017 07 06

(73) Inhaber:

VOLKSWAGEN AKTIENGESELLSCHAFT, 38436 WOLFSBURG, BERLINER RING (DE)

(74) Vertreter:

SONN & PARTNER Patentanwälte, 1010 Wien, Riemergasse 14 (AT)

(51) (54) Klassen; Warenverzeichnis:

Kl. 26-06: **Beleuchtung für Fahrzeuge**

(28) Anzahl der vorgelegten Musterabbildungen: 1

(55) Abbildung (färbig):

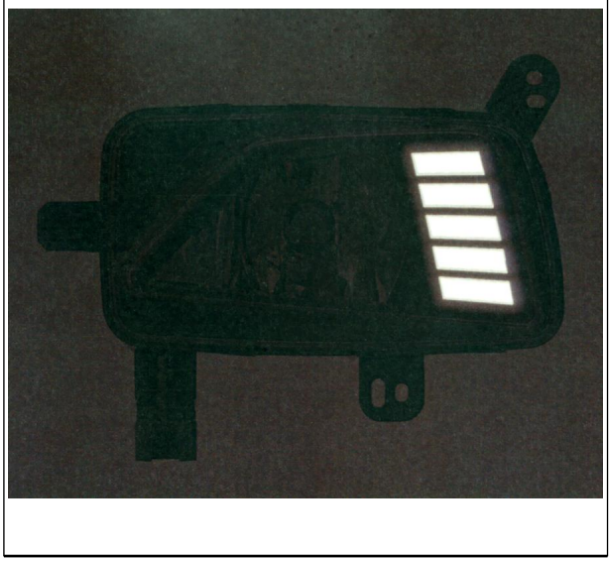

(Reg.Nr. 68459)

(11) Reg.Nr. **68460** (21) Aktenz.: **MU 413/2017**

(22) Anmeldetag: 2017 07 06

(73) Inhaber:

VOLKSWAGEN AKTIENGESELLSCHAFT, 38436 WOLFSBURG, BERLINER RING (DE)

(74) Vertreter:

SONN & PARTNER Patentanwälte, 1010 Wien, Riemergasse 14 (AT)

(51) (54) Klassen; Warenverzeichnis:

Kl. 26-06: **Beleuchtung für Fahrzeuge**

(28) Anzahl der vorgelegten Musterabbildungen: 1

(55) Abbildung (färbig):

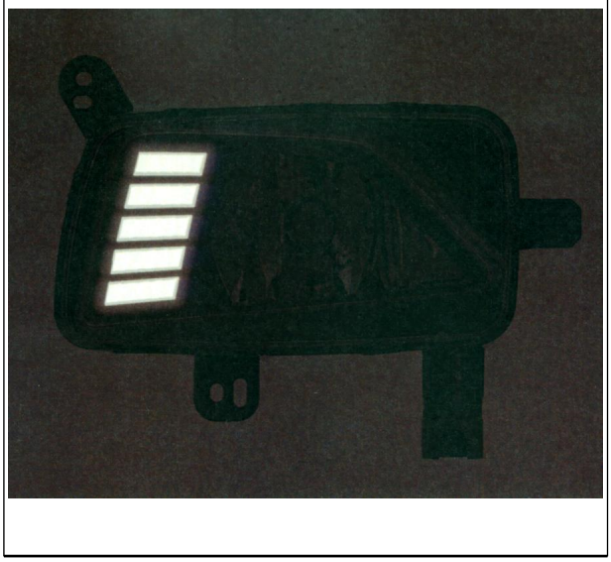

(Reg.Nr. 68460)

(11) Reg.Nr. **68461** (21) Aktenz.: **MU 414/2017**

(22) Anmeldetag: 2017 07 06

(73) Inhaber:

VOLKSWAGEN AKTIENGESELLSCHAFT, 38436 WOLFSBURG, BERLINER RING (DE)

(74) Vertreter:

SONN & PARTNER Patentanwälte, 1010 Wien, Riemergasse 14 (AT)

(51) (54) Klassen; Warenverzeichnis:

Kl. 26-06: **Beleuchtung für Fahrzeuge**

(28) Anzahl der vorgelegten Musterabbildungen: 4

(55) Abbildung (färbig):



(Reg.Nr. 68461)

(11) Reg.Nr. **68462** (21) Aktenz.: **MU 415/2017**

(22) Anmeldetag: 2017 07 06

(73) Inhaber:

VOLKSWAGEN AKTIENGESELLSCHAFT, 38436 WOLFSBURG, BERLINER RING (DE)

(74) Vertreter:

SONN & PARTNER Patentanwälte, 1010 Wien, Riemergasse 14 (AT)

(51) (54) Klassen; Warenverzeichnis:

Kl. 26-06: **Beleuchtung für Fahrzeuge**

(28) Anzahl der vorgelegten Musterabbildungen: 4

(55) Abbildung (färbig):



(Reg.Nr. 68462)

(11) Reg.Nr. **68463** (21) Aktenz.: **MU 416/2017**

(22) Anmeldetag: 2017 07 06

(73) Inhaber:

VOLKSWAGEN AKTIENGESELLSCHAFT, 38436 WOLFSBURG, BERLINER RING (DE)

(74) Vertreter:

SONN & PARTNER Patentanwälte, 1010 Wien, Riemergasse 14 (AT)

(51) (54) Klassen; Warenverzeichnis:

Kl. 26-06: **Beleuchtung für Fahrzeuge**

(28) Anzahl der vorgelegten Musterabbildungen: 1

(55) Abbildung (färbig):



(Reg.Nr. 68463)

(11) Reg.Nr. **68464** (21) Aktenz.: **MU 417/2017**

(22) Anmeldetag: 2017 07 06

(73) Inhaber:

VOLKSWAGEN AKTIENGESELLSCHAFT, 38436 WOLFSBURG, BERLINER RING (DE)

(74) Vertreter:

SONN & PARTNER Patentanwälte, 1010 Wien, Riemergasse 14 (AT)

(51) (54) Klassen; Warenverzeichnis:

Kl. 26-06: **Beleuchtung für Fahrzeuge**

(28) Anzahl der vorgelegten Musterabbildungen: 1

(55) Abbildung (färbig):

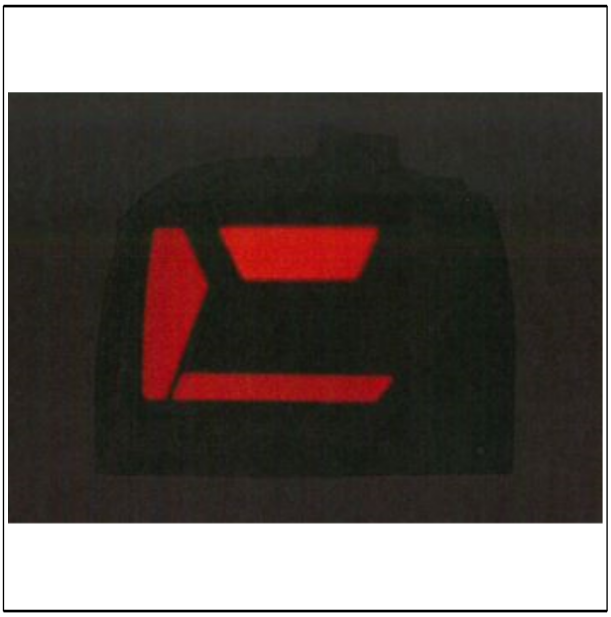

(Reg.Nr. 68464)

(11) Reg.Nr. **68465** (21) Aktenz.: **MU 418/2017**

(22) Anmeldetag: 2017 07 06

(73) Inhaber:

VOLKSWAGEN AKTIENGESELLSCHAFT, 38436 WOLFSBURG, BERLINER RING (DE)

(74) Vertreter:

SONN & PARTNER Patentanwälte, 1010 Wien, Riemergasse 14 (AT)

(51) (54) Klassen; Warenverzeichnis:

Kl. 26-06: **Beleuchtung für Fahrzeuge**

(28) Anzahl der vorgelegten Musterabbildungen: 1

(55) Abbildung (färbig):

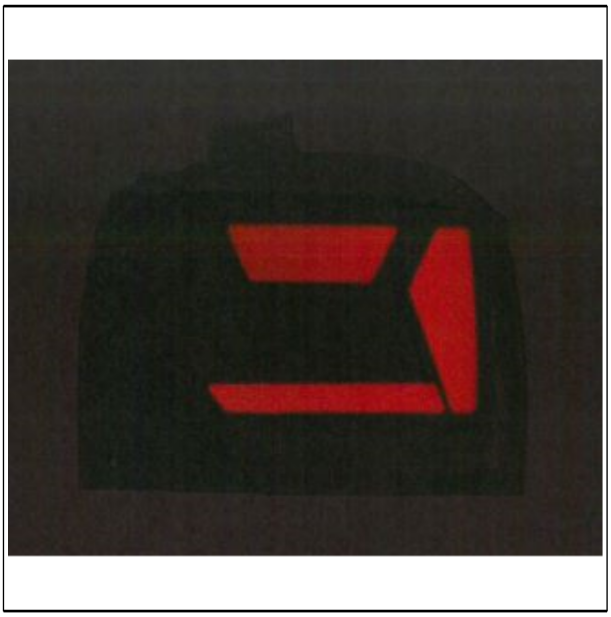

(Reg.Nr. 68465)

(11) Reg.Nr. **68466** (21) Aktenz.: **MU 419/2017**

(22) Anmeldetag: 2017 07 06

(73) Inhaber:

VOLKSWAGEN AKTIENGESELLSCHAFT, 38436 WOLFSBURG, BERLINER RING (DE)

(74) Vertreter:

SONN & PARTNER Patentanwälte, 1010 Wien, Riemergasse 14 (AT)

(51) (54) Klassen; Warenverzeichnis:

Kl. 26-06: **Beleuchtung für Fahrzeuge**

(28) Anzahl der vorgelegten Musterabbildungen: 1

(55) Abbildung (färbig):



(Reg.Nr. 68466)

(11) Reg.Nr. **68467** (21) Aktenz.: **MU 420/2017**

(22) Anmeldetag: 2017 07 06

(73) Inhaber:

VOLKSWAGEN AKTIENGESELLSCHAFT, 38436 WOLFSBURG, BERLINER RING (DE)

(74) Vertreter:

SONN & PARTNER Patentanwälte, 1010 Wien, Riemergasse 14 (AT)

(51) (54) Klassen; Warenverzeichnis:

Kl. 26-06: **Beleuchtung für Fahrzeuge**

(28) Anzahl der vorgelegten Musterabbildungen: 4

(55) Abbildung (färbig):



(Reg.Nr. 68467)

(11) Reg.Nr. **68468** (21) Aktenz.: **MU 421/2017**

(22) Anmeldetag: 2017 07 06

(73) Inhaber:

VOLKSWAGEN AKTIENGESELLSCHAFT, 38436 WOLFSBURG, BERLINER RING (DE)

(74) Vertreter:

SONN & PARTNER Patentanwälte, 1010 Wien, Riemergasse 14 (AT)

(51) (54) Klassen; Warenverzeichnis:

Kl. 26-06: **Beleuchtung für Fahrzeuge**

(28) Anzahl der vorgelegten Musterabbildungen: 4

(55) Abbildung (färbig):



(Reg.Nr. 68468)

(11) Reg.Nr. **68469** (21) Aktenz.: **MU 422/2017**

(22) Anmeldetag: 2017 07 06

(73) Inhaber:

VOLKSWAGEN AKTIENGESELLSCHAFT, 38436 WOLFSBURG, BERLINER RING (DE)

(74) Vertreter:

SONN & PARTNER Patentanwälte, 1010 Wien, Riemergasse 14 (AT)

(51) (54) Klassen; Warenverzeichnis:

Kl. 26-06: **Beleuchtung für Fahrzeuge**

(28) Anzahl der vorgelegten Musterabbildungen: 1

(55) Abbildung (färbig):



(Reg.Nr. 68469)

(11) Reg.Nr. **68470** (21) Aktenz.: **MU 423/2017**

(22) Anmeldetag: 2017 07 06

(73) Inhaber:

VOLKSWAGEN AKTIENGESELLSCHAFT, 38436 WOLFSBURG, BERLINER RING (DE)

(74) Vertreter:

SONN & PARTNER Patentanwälte, 1010 Wien, Riemergasse 14 (AT)

(51) (54) Klassen; Warenverzeichnis:

Kl. 26-06: **Beleuchtung für Fahrzeuge**

(28) Anzahl der vorgelegten Musterabbildungen: 1

(55) Abbildung (färbig):

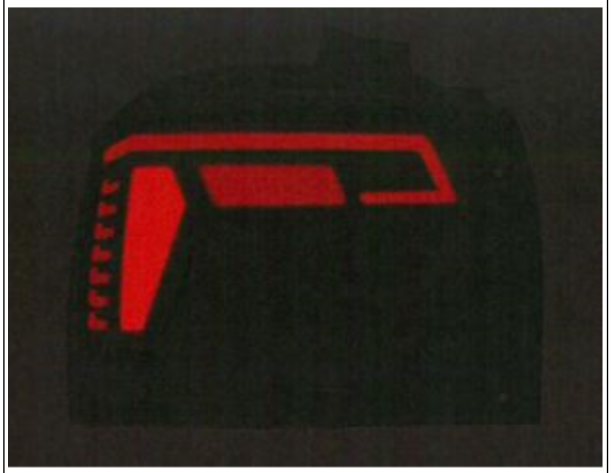

(Reg.Nr. 68470)

(11) Reg.Nr. **68471** (21) Aktenz.: **MU 424/2017**

(22) Anmeldetag: 2017 07 06

(73) Inhaber:

VOLKSWAGEN AKTIENGESELLSCHAFT, 38436 WOLFSBURG, BERLINER RING (DE)

(74) Vertreter:

SONN & PARTNER Patentanwälte, 1010 Wien, Riemergasse 14 (AT)

(51) (54) Klassen; Warenverzeichnis:

Kl. 26-06: **Beleuchtung für Fahrzeuge**

(28) Anzahl der vorgelegten Musterabbildungen: 1

(55) Abbildung (färbig):



(Reg.Nr. 68471)

(11) Reg.Nr. **68472** (21) Aktenz.: **MU 425/2017**

(22) Anmeldetag: 2017 07 06

(73) Inhaber:

VOLKSWAGEN AKTIENGESELLSCHAFT, 38436 WOLFSBURG, BERLINER RING (DE)

(74) Vertreter:

SONN & PARTNER Patentanwälte, 1010 Wien, Riemergasse 14 (AT)

(51) (54) Klassen; Warenverzeichnis:

Kl. 26-06: **Beleuchtung für Fahrzeuge**

(28) Anzahl der vorgelegten Musterabbildungen: 1

(55) Abbildung (schwarzweiß):

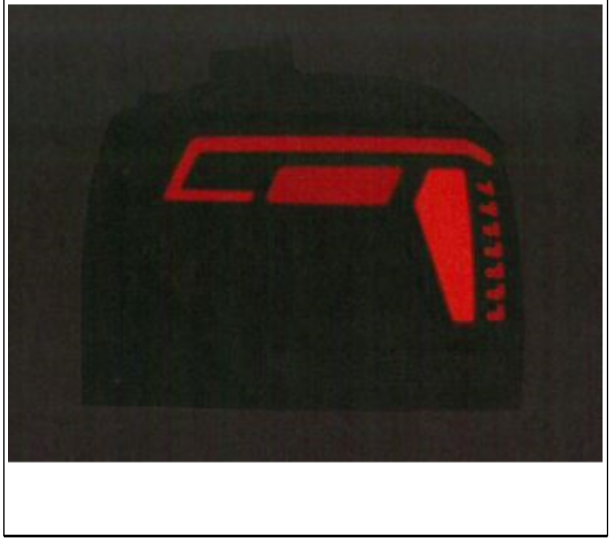

(Reg.Nr. 68472)

(11) Reg.Nr. **68473** (21) Aktenz.: **MU 426/2017**

(22) Anmeldetag: 2017 07 06

(73) Inhaber:

VOLKSWAGEN AKTIENGESELLSCHAFT, 38436 WOLFSBURG, BERLINER RING (DE)

(74) Vertreter:

SONN & PARTNER Patentanwälte, 1010 Wien, Riemergasse 14 (AT)

(51) (54) Klassen; Warenverzeichnis:

Kl. 26-06: **Beleuchtung für Fahrzeuge**

(28) Anzahl der vorgelegten Musterabbildungen: 4

(55) Abbildung (schwarzweiß):



(Reg.Nr. 68473)

(11) Reg.Nr. **68474** (21) Aktenz.: **MU 427/2017**

(22) Anmeldetag: 2017 07 06

(73) Inhaber:

VOLKSWAGEN AKTIENGESELLSCHAFT, 38436 WOLFSBURG, BERLINER RING (DE)

(74) Vertreter:

SONN & PARTNER Patentanwälte, 1010 Wien, Riemergasse 14 (AT)

(51) (54) Klassen; Warenverzeichnis:

Kl. 26-06: **Beleuchtung für Fahrzeuge**

(28) Anzahl der vorgelegten Musterabbildungen: 4

(55) Abbildung (färbig):



(Reg.Nr. 68474)

(11) Reg.Nr. **68475** (21) Aktenz.: **MU 428/2017**

(22) Anmeldetag: 2017 07 06

(73) Inhaber:

VOLKSWAGEN AKTIENGESELLSCHAFT, 38436 WOLFSBURG, BERLINER RING (DE)

(74) Vertreter:

SONN & PARTNER Patentanwälte, 1010 Wien, Riemergasse 14 (AT)

(51) (54) Klassen; Warenverzeichnis:

Kl. 26-06: **Beleuchtung für Fahrzeuge**

(28) Anzahl der vorgelegten Musterabbildungen: 4

(55) Abbildung (schwarzweiß):



(Reg.Nr. 68475)

(11) Reg.Nr. **68476** (21) Aktenz.: **MU 429/2017**

(22) Anmeldetag: 2017 07 06

(73) Inhaber:

VOLKSWAGEN AKTIENGESELLSCHAFT, 38436 WOLFSBURG, BERLINER RING (DE)

(74) Vertreter:

SONN & PARTNER Patentanwälte, 1010 Wien, Riemergasse 14 (AT)

(51) (54) Klassen; Warenverzeichnis:

Kl. 26-06: **Beleuchtung für Fahrzeuge**

(28) Anzahl der vorgelegten Musterabbildungen: 4

(55) Abbildung (färbig):



(Reg.Nr. 68476)

(11) Reg.Nr. **68477** (21) Aktenz.: **MU 430/2017**

(22) Anmeldetag: 2017 07 06

(73) Inhaber:

VOLKSWAGEN AKTIENGESELLSCHAFT, 38436 WOLFSBURG, BERLINER RING (DE)

(74) Vertreter:

SONN & PARTNER Patentanwälte, 1010 Wien, Riemergasse 14 (AT)

(51) (54) Klassen; Warenverzeichnis:

Kl. 26-06: **Beleuchtung für Fahrzeuge**

(28) Anzahl der vorgelegten Musterabbildungen: 1

(55) Abbildung (schwarzweiß):

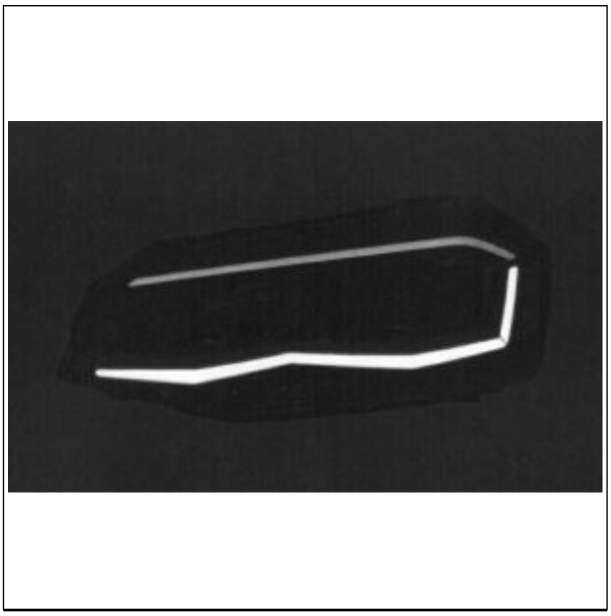

(Reg.Nr. 68477)

(11) Reg.Nr. **68478** (21) Aktenz.: **MU 431/2017**

(22) Anmeldetag: 2017 07 06

(73) Inhaber:

VOLKSWAGEN AKTIENGESELLSCHAFT, 38436 WOLFSBURG, BERLINER RING (DE)

(74) Vertreter:

SONN & PARTNER Patentanwälte, 1010 Wien, Riemergasse 14 (AT)

(51) (54) Klassen; Warenverzeichnis:

Kl. 26-06: **Beleuchtung für Fahrzeuge**

(28) Anzahl der vorgelegten Musterabbildungen: 1

(55) Abbildung (färbig):



(Reg.Nr. 68478)

(11) Reg.Nr. **68479** (21) Aktenz.: **MU 432/2017**

(22) Anmeldetag: 2017 07 06

(73) Inhaber:

VOLKSWAGEN AKTIENGESELLSCHAFT, 38436 WOLFSBURG, BERLINER RING (DE)

(74) Vertreter:

SONN & PARTNER Patentanwälte, 1010 Wien, Riemergasse 14 (AT)

(51) (54) Klassen; Warenverzeichnis:

Kl. 26-06: **Beleuchtung für Fahrzeuge**

(28) Anzahl der vorgelegten Musterabbildungen: 1

(55) Abbildung (schwarzweiß):

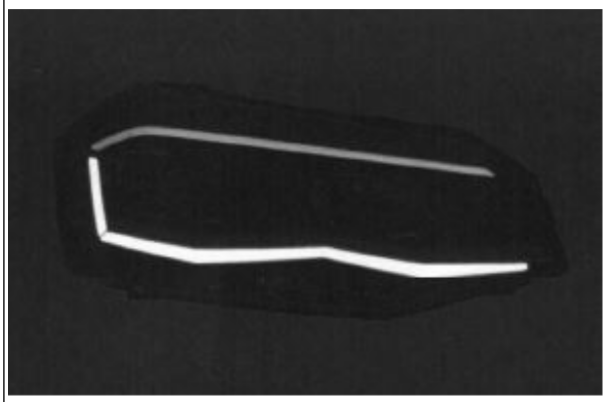

(Reg.Nr. 68479)

(11) Reg.Nr. **68480** (21) Aktenz.: **MU 433/2017**

(22) Anmeldetag: 2017 07 06

(73) Inhaber:

VOLKSWAGEN AKTIENGESELLSCHAFT, 38436 WOLFSBURG, BERLINER RING (DE)

(74) Vertreter:

SONN & PARTNER Patentanwälte, 1010 Wien, Riemergasse 14 (AT)

(51) (54) Klassen; Warenverzeichnis:

Kl. 26-06: **Beleuchtung für Fahrzeuge**

(28) Anzahl der vorgelegten Musterabbildungen: 1

(55) Abbildung (färbig):

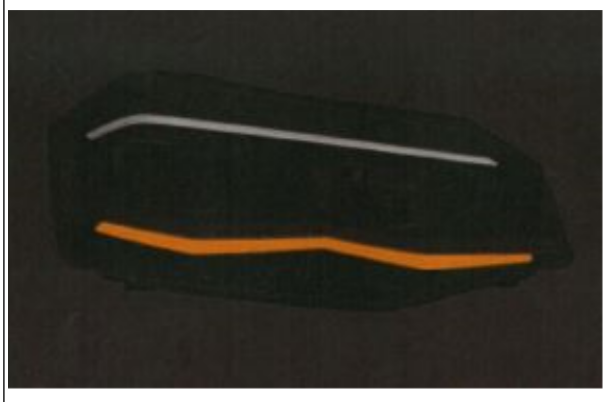

(Reg.Nr. 68480)

(11) Reg.Nr. **68481** (21) Aktenz.: **MU 434/2017**

(22) Anmeldetag: 2017 07 06

(73) Inhaber:

VOLKSWAGEN AKTIENGESELLSCHAFT, 38436 WOLFSBURG, BERLINER RING (DE)

(74) Vertreter:

SONN & PARTNER Patentanwälte, 1010 Wien, Riemergasse 14 (AT)

(51) (54) Klassen; Warenverzeichnis:

Kl. 26-06: **Beleuchtung für Fahrzeuge**

(28) Anzahl der vorgelegten Musterabbildungen: 4

(55) Abbildung (färbig):



(Reg.Nr. 68481)

(11) Reg.Nr. **68482** (21) Aktenz.: **MU 435/2017**

(22) Anmeldetag: 2017 07 06

(73) Inhaber:

VOLKSWAGEN AKTIENGESELLSCHAFT, 38436 WOLFSBURG, BERLINER RING (DE)

(74) Vertreter:

SONN & PARTNER Patentanwälte, 1010 Wien, Riemergasse 14 (AT)

(51) (54) Klassen; Warenverzeichnis:

Kl. 26-06: **Beleuchtung für Fahrzeuge**

(28) Anzahl der vorgelegten Musterabbildungen: 4

(55) Abbildung (färbig):



(Reg.Nr. 68482)

(11) Reg.Nr. **68483** (21) Aktenz.: **MU 436/2017**

(22) Anmeldetag: 2017 07 06

(73) Inhaber:

VOLKSWAGEN AKTIENGESELLSCHAFT, 38436 WOLFSBURG, BERLINER RING (DE)

(74) Vertreter:

SONN & PARTNER Patentanwälte, 1010 Wien, Riemergasse 14 (AT)

(51) (54) Klassen; Warenverzeichnis:

Kl. 26-06: **Beleuchtung für Fahrzeuge**

(28) Anzahl der vorgelegten Musterabbildungen: 4

(55) Abbildung (färbig):



(Reg.Nr. 68483)

(11) Reg.Nr. **68484** (21) Aktenz.: **MU 437/2017**

(22) Anmeldetag: 2017 07 06

(73) Inhaber:

VOLKSWAGEN AKTIENGESELLSCHAFT, 38436 WOLFSBURG, BERLINER RING (DE)

(74) Vertreter:

SONN & PARTNER Patentanwälte, 1010 Wien, Riemergasse 14 (AT)

(51) (54) Klassen; Warenverzeichnis:

Kl. 26-06: **Beleuchtung für Fahrzeuge**

(28) Anzahl der vorgelegten Musterabbildungen: 4

(55) Abbildung (färbig):



(Reg.Nr. 68484)

(11) Reg.Nr. **68485** (21) Aktenz.: **MU 438/2017**

(22) Anmeldetag: 2017 07 06

(73) Inhaber:

VOLKSWAGEN AKTIENGESELLSCHAFT, 38436 WOLFSBURG, BERLINER RING (DE)

(74) Vertreter:

SONN & PARTNER Patentanwälte, 1010 Wien, Riemergasse 14 (AT)

(51) (54) Klassen; Warenverzeichnis:

Kl. 26-06: **Beleuchtung für Fahrzeuge**

(28) Anzahl der vorgelegten Musterabbildungen: 1

(55) Abbildung (schwarzweiß):

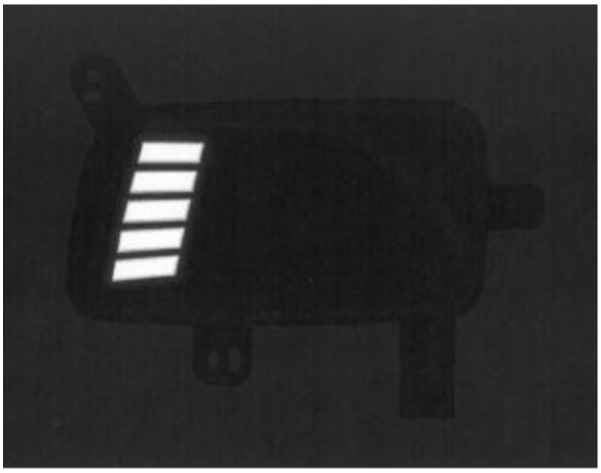

(Reg.Nr. 68485)

(11) Reg.Nr. **68486** (21) Aktenz.: **MU 439/2017**

(22) Anmeldetag: 2017 07 06

(73) Inhaber:

VOLKSWAGEN AKTIENGESELLSCHAFT, 38436 WOLFSBURG, BERLINER RING (DE)

(74) Vertreter:

SONN & PARTNER Patentanwälte, 1010 Wien, Riemergasse 14 (AT)

(51) (54) Klassen; Warenverzeichnis:

Kl. 26-06: **Beleuchtung für Fahrzeuge**

(28) Anzahl der vorgelegten Musterabbildungen: 1

(55) Abbildung (schwarzweiß):

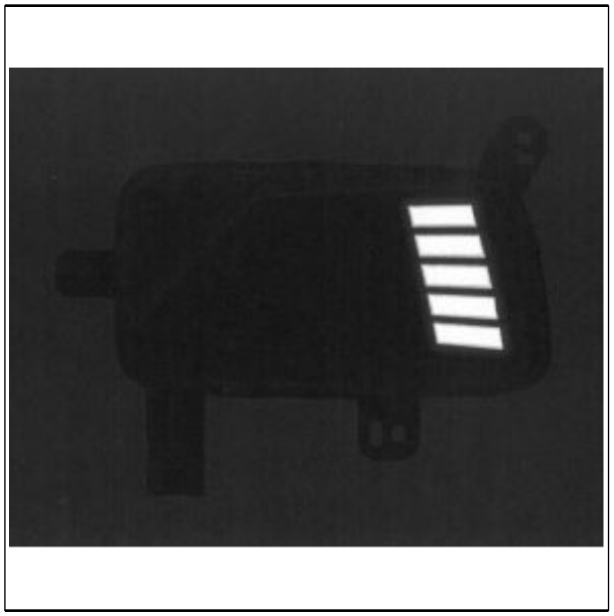

(Reg.Nr. 68486)

(11) Reg.Nr. **68487** (21) Aktenz.: **MU 444/2017**

(22) Anmeldetag: 2017 07 12

(73) Inhaber:

Oliver Wimmer, 8075 Hart bei Graz, Ringsteinerweg 2 (AT)

(72) Schöpfer:

Wimmer Oliver, 8075 Hart bei Graz, Ringsteinerweg 2 (AT)

(51) (54) Klassen; Warenverzeichnis:

Kl. 03-01: **Hülle für Mobiltelefone**

(57) Beschreibung vorgelegt

(28) Anzahl der vorgelegten Musterabbildungen: 7

(55) Abbildung (schwarzweiß):



(Reg.Nr. 68487)

(11) Reg.Nr. **68488** (21) Aktenz.: **MU 475/2017**

(22) Anmeldetag: 2017 07 20

(73) Inhaber:

Karl Sokol, 2340 Mödling, Karl-Liebleithnergasse 4 (AT)

(72) Schöpfer:

Sokol Karl, 2340 Mödling, Karl-Liebleithnergasse 4 (AT)

(51) (54) Klassen; Warenverzeichnis:

Kl. 06-03: **Sekretär**

(57) Beschreibung vorgelegt

(28) Anzahl der vorgelegten Musterabbildungen: 2

(55) Abbildung (schwarzweiß):



(Reg.Nr. 68488)

(11) Reg.Nr. **68489** (21) Aktenz.: **MU 476/2017**

(22) Anmeldetag: 2017 07 20

(73) Inhaber:

Karl Sokol, 2340 Mödling, Karl-Liebleithnergasse 4 (AT)

(72) Schöpfer:

Sokol Karl, 2340 Mödling, Karl-Liebleithnergasse 4 (AT)

(51) (54) Klassen; Warenverzeichnis:
Kl. 06-05: **Tischbank**
(57) Beschreibung vorgelegt
(28) Anzahl der vorgelegten Musterabbildungen: 2
(55) Abbildung (schwarzweiß):



(Reg.Nr. 68489)

(11) Reg.Nr. **68490** (21) Aktenz.: **MU 477/2017**
(22) Anmeldetag: 2017 07 20
(73) Inhaber:
Karl Sokol, 2340 Mödling, Karl-Liebleithnergasse 4 (AT)
(72) Schöpfer:
Sokol Karl, 2340 Mödling, Karl-Liebleithnergasse 4 (AT)
(51) (54) Klassen; Warenverzeichnis:
Kl. 06-03: **Schreibtisch**
(57) Beschreibung vorgelegt
(28) Anzahl der vorgelegten Musterabbildungen: 2
(55) Abbildung (schwarzweiß):



(Reg.Nr. 68490)

(11) Reg.Nr. **68491** (21) Aktenz.: **MU 478/2017**
(22) Anmeldetag: 2017 07 20
(73) Inhaber:
Karl Sokol, 2340 Mödling, Karl-Liebleithnergasse 4 (AT)
(72) Schöpfer:
Sokol Karl, 2340 Mödling, Karl-Liebleithnergasse 4 (AT)
(51) (54) Klassen; Warenverzeichnis:
Kl. 06-04: **Regal**
(57) Beschreibung vorgelegt
(28) Anzahl der vorgelegten Musterabbildungen: 1
(55) Abbildung (schwarzweiß):



(Reg.Nr. 68491)

(11) Reg.Nr. **68492** (21) Aktenz.: **MU 479/2017**
(22) Anmeldetag: 2017 07 20
(73) Inhaber:
Karl Sokol, 2340 Mödling, Karl-Liebleithnergasse 4 (AT)
(72) Schöpfer:
Sokol Karl, 2340 Mödling, Karl-Liebleithnergasse 4 (AT)
(51) (54) Klassen; Warenverzeichnis:
Kl. 06-01: **Sessel**
(57) Beschreibung vorgelegt
(28) Anzahl der vorgelegten Musterabbildungen: 2
(55) Abbildung (schwarzweiß):



(Reg.Nr. 68492)

(11) Reg.Nr. **68493** (21) Aktenz.: **MU 480/2017**
(22) Anmeldetag: 2017 07 20
(73) Inhaber:
Karl Sokol, 2340 Mödling, Karl-Liebleithnergasse 4 (AT)
(72) Schöpfer:
Sokol Karl, 2340 Mödling, Karl-Liebleithnergasse 4 (AT)
(51) (54) Klassen; Warenverzeichnis:
Kl. 06-03: **Tisch**
(57) Beschreibung vorgelegt
(28) Anzahl der vorgelegten Musterabbildungen: 3
(55) Abbildung (schwarzweiß):

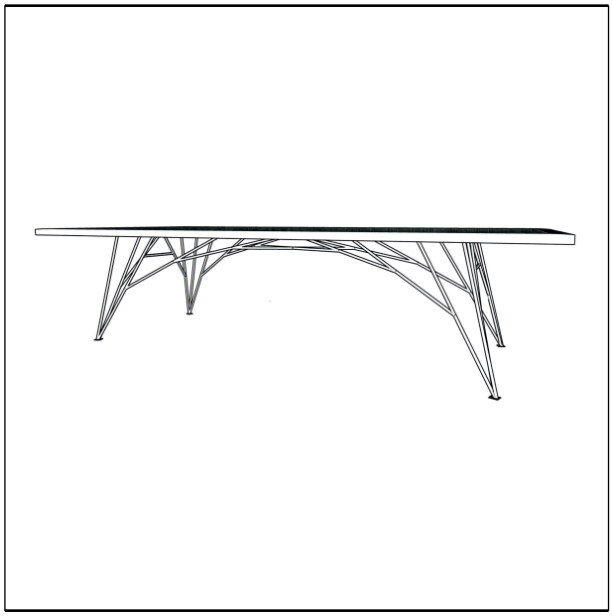

(Reg.Nr. 68493)

(11) Reg.Nr. **68494** (21) Aktenz.: **MU 482/2017**
(22) Anmeldetag: 2017 08 09
(73) Inhaber:
Thomas Pachschwöll, 3512 Mautern, Grillparzerstraße 12a/5/1 (AT)
(72) Schöpfer:
Pachschwöll Thomas, 3512 Mautern, Grillparzerstraße 12a/5/1 (AT)
(51) (54) Klassen; Warenverzeichnis:
Kl. 11-01: **Halsschmuck**
(57) Beschreibung vorgelegt
(28) Anzahl der vorgelegten Musterabbildungen: 2
(55) Abbildung (färbig):



(Reg.Nr. 68494)

Übertragung
auf:

021672
DMK Deutsches Milchkontor GmbH, 27404 ZEVEN (DE)

Firmenwortlautänderung
in:

028607
SEAT, S.A., 08040 BARCELONA (ES)

028613 028614
SCINTILLA AG, 4528 ZUCHWIL (CH)

028746 029693 029694
IMERYS TC, 69410 CHAMPAGNE-AU-MONT-D'OR (FR)

028820
IDEAL-STANDARD GMBH, 53121 BONN (DE)

028956
Steelcase SA, 67300 Schiltigheim (FR)

029829 029830 029831 029832 029833
031115 031116 031117 031118
ROBERT BOSCH GMBH, 70469 STUTTGART (DE)

029960 030457
HENKEL KOMMANDITGESELLSCHAFT AUF AKTIEN, 40191 DÜSSELDORF (DE)

030601

BEKRA GES.M.B.H., 4850 TIMELKAM (AT)

031103

BONGRAIN S.A., 78220 VIROFLAY (FR)

Erlöschen

wegen Nichtzahlung der Erneuerungsgebühr:

024642	024909	024943	024944	024957
024958	025103	049057	049058	049059
049060	049061	049062	049063	049094
049095	049096	049097	049098	049099
049104	049105	049145	049146	049147
049150	049151	049724	060137	060142
060252	064010	064141	064142	064143
064144	064145	064146	064147	064148
064149	064150	064151	064152	064215
064257	064258	064259	064260	064261
064262	064263	064264	064265	064266
064267	064268	064269	064325	064326
064327	064328	064330	064331	064332
064333	064334	064335	064336	064536
064548	064549	065110	065111	065112

Erlöschen

wegen Zeitablauf:

		004869	005133	005135
005294	005295	005689	005690	007541

ÖSTERREICHISCHER
MUSTERANZEIGER

österreichisches patentamt

Wien, 20. Oktober 2017 / Nr. 10

Erscheint am 20. jedes Monats

Redaktion, Verwaltung und Verlag
im Österreichischen Patentamt
Wien XX., Dresdner Straße 87
Postanschrift: Postfach 95
1200 Wien

Inhalt

- **Registrierungen (68495 bis 68530)**
- **Firmenwortlautänderungen**
- **Erlöschen**

Bemerkungen:

Der Schutzbeginn stimmt mit dem Tag der Veröffentlichung und Registrierung des Musters überein.

Die Schutzdauer beträgt fünf Jahre beginnend mit dem Tag der Anmeldung und kann durch rechtzeitige Erneuerung viermal um je fünf Jahre verlängert werden.

Der Musteranmelder kann bis zu zehn verschiedene Musterabbildungen vorlegen. Veröffentlicht wird nur die hierfür vom Anmelder bzw. vom Patentamt ausgewählte Abbildung in schwarzweiß, wobei angegeben ist, ob diese Abbildung färbig oder schwarzweiß vorgelegt wurde.

Die jeweils neben den bibliographischen Daten stehenden Zahlen entsprechen dem WIPO-Standard St. 80 und dienen der zusätzlichen Kennzeichnung dieser Daten.

Kl. = Klasse nach der Klasseneinteilung des Abkommens von Locarno zur Errichtung einer internationalen Klassifikation für gewerbliche Muster und Modelle, BGBI.Nr. 496/1990.

Ländercode

AD ANDORRA
AE VEREINIGTE ARABISCHE EMIRATE
AF AFGHANISTAN
AG ANTIGUA UND BARBUDA
AI ANGUILLA
AL ALBANIEN
AM ARMENIEN
AN NIEDERLÄNDISCHE ANTILLEN
AO ANGOLA
AP AFRIKANISCHE REGIONALE ORGANISATION FÜR GEISTIGES EIGENTUM (ARIPO)
AR ARGENTINIEN
AT ÖSTERREICH
AU AUSTRALIEN
AW ARUBA
AZ ASERBAIDSCHAN
BA BOSNIEN UND HERZEGOWINA
BB BARBADOS
BD BANGLADESCH
BE BELGIEN
BF BURKINA FASO
BG BULGARIEN
BH BAHRAIN
BI BURUNDI
BJ BENIN
BM BERMUDA
BN BRUNEI DARUSSALAM
BO BOLIVIEN, PLURINATIONALER STAAT
BQ BONAIRE, SANKT EUSTATIUS UND SABA
BR BRASILIEN
BS BAHAMAS
BT BHUTAN
BV BOUVETINSEL
BW BOTSWANA
BX BENELUX MARKENAMT (BOIP)
BY BELARUS (WEIßRUSSLAND)
BZ BELIZE
CA KANADA
CD DEMOKRATISCHE REPUBLIK KONGO
CF ZENTRALAFRIKANISCHE REPUBLIK
CG KONGO
CH SCHWEIZ
CI ELFENBEINKÜSTE
CK COOK-INSELN
CL CHILE
CM KAMERUN
CN CHINA
CO KOLUMBIEN
CR COSTA RICA
CS TSCHECHISCHE UND SLOWAKISCHE FÖD. REP./CSFR
CU KUBA
CV KAP VERDE
CW CURAÇAO
CY ZYPERN
CZ TSCHECHIEN
DD DDR (ALT)
DE DEUTSCHLAND
DJ DSCHIBUTI
DK DÄNEMARK
DM DOMINICA
DO DOMINIKANISCHE REPUBLIK
DZ ALGERIEN
EA EURASISCHE PATENTORGANISATION (EAPO)
EC ECUADOR
EE ESTLAND
EG ÄGYPTEN
EH WEST SAHARA
EM AMT DER EUROPÄISCHEN UNION FÜR GEISTIGES EIGENTUM (EUIPO)
EP EUROPÄISCHES PATENTAMT
ER ERITREA
ES SPANIEN
ET ÄTHIOPIEN
EU Europäische Union
FI FINNLAND
FJ FIDSCHI
FK FALKLAND INSELN (MALWINEN)
FO FÄRÖER INSELN
FR FRANKREICH
GA GABUN
GB VEREINIGTES KÖNIGREICH
GC PATENTAMT DES KOOPERATIONSRATS DER ARABISCHEN STAATEN DES GOLFES (GCC)
GD GRENADA
GE GEORGIEN
GG GUERNSEY
GH GHANA
GI GIBRALTAR
GL GRÖNLAND
GM GAMBIA
GN GUINEA
GP GUADELOUPE
GQ ÄQUATORIALGUINEA
GR GRIECHENLAND
GS SÜDGEORGIEN UND DIE SÜDLICHEN SANDWICHINSELN
GT GUATEMALA
GU GUAM
GW GUINEA-BISSAU
GY GUYANA
HK HONGKONG (VERWALTUNG DER VOLKSREPUBLIK CHINA)
HN HONDURAS
HR KROATIEN
HT HAITI
HU UNGARN
IB INTERNATIONALES BÜRO DER WELTORGANISATION FÜR GEISTIGES EIGENTUM (WIPO)
ID INDONESIEN
IE IRLAND
IL ISRAEL
IM ISLE OF MAN
IN INDIEN
IQ IRAK
IR IRAN
IS ISLAND
IT ITALIEN
JE JERSEY
JM JAMAIKA
JO JORDANIEN
JP JAPAN
KE KENIA
KG KIRGISISTAN
KH KAMBODSCHA
KI KIRIBATI
KM KOMOREN
KN ST. KITTS UND NEVIS
KP DEMOKRATISCHE VOLKSREPUBLIK KOREA
KR KOREA
KW KUWAIT
KY KAIMANINSELN (CAYMAN ISLANDS)
KZ KASACHSTAN
LA LAOS
LB LIBANON
LC SANTA LUCIA
LI LIECHTENSTEIN
LK SRI LANKA
LR LIBERIA
LS LESOTHO
LT LITAUEN
LU LUXEMBURG
LV LETTLAND
LY LYBIEN
MA MAROKKO
MC MONACO
MD MOLDAU
ME MONTENEGRO
MG MADAGASKAR
MH MARSHALL INSELN
MK MAZEDONIEN
ML MALI
MM MYANMAR
MN MONGOLEI
MO MACAO
MP NÖRDLICHE MARIANEN
MR MAURETANIEN
MS MONTSERRAT
MT MALTA
MU MAURITIUS
MV MALEDIVEN
MW MALAWI
MX MEXIKO
MY MALAYSIEN
MZ MOZAMBIQUE
NA NAMIBIEN
NC NEU KALEDONIEN
NE NIGER
NG NIGERIEN
NI NICARAGUA
NL NIEDERLANDE
NO NORWEGEN
NP NEPAL
NR NAURU
NZ NEUSEELAND
OA AFRIKANISCHE ORGANISATION FÜR GEISTIGES EIGENTUM (OAPI)
OM OMAN
PA PANAMA
PE PERU
PF FRANZÖSISCH POLYNESIEN
PG PAPUA NEUGUINEA
PH PHILIPPINEN
PK PAKISTAN
PL POLEN
PR PUERTO RICO
PT PORTUGAL
PW PALAU
PY PARAGUAY
QA KATAR
RE REUNION
RO RUMÄNIEN
RS SERBIEN
RU RUSSISCHE FÖDERATION
RW RUANDA
SA SAUDIARABIEN
SB SALOMONEN
SC SEYCHELLEN
SD SUDAN
SE SCHWEDEN
SG SINGAPUR
SH SANKT HELENA, ASCENSION UND TRISTAN DA CUNHA
SI SLOWENIEN
SK SLOWAKEI
SL SIERRA LEONE
SM SAN MARINO
SN SENEGAL
SO SOMALIA
SR SURINAM
SS SÜDSUDAN
ST SÃO TOMÉ UND PRÍNCIPE
SU SOWJETUNION/UDSSR
SV EL SALVADOR
SX ST. MARTIN (NIEDERLÄNDISCHE VERWALTUNG)
SY SYRIEN
SZ SWAZILAND
TC TURKS- UND CAICOSINSELN
TD TSCHAD
TG TOGO
TH THAILAND
TJ TADSCHIKISTAN
TK TOKELAU
TL TIMOR-LESTE
TM TURKMENISTAN
TN TUNESIEN
TO TONGA
TR TÜRKEI
TT TRINIDAD UND TOBAGO
TV TUVALU
TW TAIWAN
TZ TANSANIA
UA UKRAINE
UG UGANDA
UM UNIONSMARKE
US VEREINIGTE STAATEN VON AMERIKA
UY URUGUAY
UZ USBEKISTAN
VA VATIKAN

VC SANKT VINCENT UND DIE GRENADINEN

VE VENEZUELA

VG JUNGFERN-INSELN (BRITISCH)

VN VIETNAM

VU VANUATU

WO INTERNATIONALES BÜRO DER WELTORGANISATION FÜR GEISTIGES EIGENTUM (WIPO)

WS SAMOA

XN NORDISCHES PATENT INSTITUT (NPI)

YE JEMEN

YU JUGOSLAWIEN/SFRJ

ZA SÜDAFRIKA

ZM SAMBIA

ZW ZIMBABWE

Registrierungen

Schutzdauerbeginn: 20. Oktober 2017

(11) Reg.Nr. **68495** (21) Aktenz.: **MU 549/2016**
(22) Anmeldetag: 2016 11 29
(30) Priorität:
2016-07-22 DE 40 2016 100 912.6
(73) Inhaber:
MAN Truck & Bus AG, 80995 München , Dachauer Straße 667 (DE)
(74) Vertreter:
Schwarz Schönherr Rechtsanwälte KG, 1010 Wien, Parkring 12 (AT)
(51) (54) Klassen; Warenverzeichnis:
Kl. 26-06: **Scheinwerfer für Fahrzeuge**
(28) Anzahl der vorgelegten Musterabbildungen: 7
(55) Abbildung (schwarzweiß):

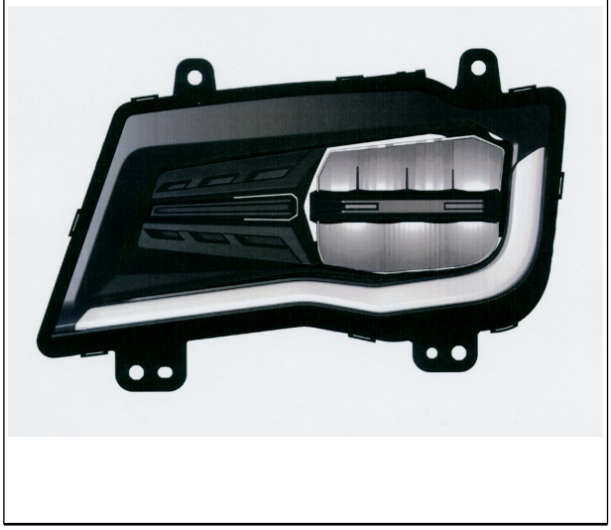

(Reg.Nr. 68495)

(11) Reg.Nr. **68496** (21) Aktenz.: **MU 550/2016**
(22) Anmeldetag: 2016 11 29
(30) Priorität:
2016-07-22 DE 40 2016 100 912.6
(73) Inhaber:
MAN Truck & Bus AG, 80995 München , Dachauer Straße 667 (DE)
(74) Vertreter:
Schwarz Schönherr Rechtsanwälte KG, 1010 Wien, Parkring 12 (AT)
(51) (54) Klassen; Warenverzeichnis:
Kl. 26-06: **Scheinwerfer für Fahrzeuge**
(28) Anzahl der vorgelegten Musterabbildungen: 7
(55) Abbildung (schwarzweiß):



(Reg.Nr. 68496)

(11) Reg.Nr. **68497** (21) Aktenz.: **MU 551/2016**
(22) Anmeldetag: 2016 11 29
(30) Priorität:
2016-07-22 DE 40 2016 100 912.6
(73) Inhaber:
MAN Truck & Bus AG, 80995 München , Dachauer Straße 667 (DE)
(74) Vertreter:
Schwarz Schönherr Rechtsanwälte KG, 1010 Wien, Parkring 12 (AT)
(51) (54) Klassen; Warenverzeichnis:
Kl. 26-06: **Heckleuchte für Fahrzeuge**
(28) Anzahl der vorgelegten Musterabbildungen: 7
(55) Abbildung (schwarzweiß):



(Reg.Nr. 68497)

(11) Reg.Nr. **68498** (21) Aktenz.: **MU 552/2016**
(22) Anmeldetag: 2016 11 29
(30) Priorität:
2016-07-22 DE 40 2016 100 912.6

(73) Inhaber:

MAN Truck & Bus AG, 80995 München , Dachauer Straße 667 (DE)

(74) Vertreter:

Schwarz Schönherr Rechtsanwälte KG, 1010 Wien, Parkring 12 (AT)

(51) (54) Klassen; Warenverzeichnis:

Kl. 26-06: **Heckleuchte für Fahrzeuge**

(28) Anzahl der vorgelegten Musterabbildungen: 7

(55) Abbildung (schwarzweiß):



(Reg.Nr. 68498)

(11) Reg.Nr. **68499** (21) Aktenz.: **MU 389/2017**

(22) Anmeldetag: 2017 06 26

(73) Inhaber:

Peter Stadler, 5143 Feldkirchen bei Mattighofen, Höslrein 5 (AT)

(72) Schöpfer:

Stadler Peter, 5143 Feldkirchen bei Mattighofen, Höslrein 5 (AT)

(51) (54) Klassen; Warenverzeichnis:

Kl. 06-01: **Bank**

(57) Beschreibung vorgelegt

(28) Anzahl der vorgelegten Musterabbildungen: 1

(55) Abbildung (färbig):



(Reg.Nr. 68499)

(11) Reg.Nr. **68500** (21) Aktenz.: **MU 390/2017**

(22) Anmeldetag: 2017 06 27

(73) Inhaber:

Josef Strebinger, 2734 Puchberg am Schneeberg, Schlagwiesengasse 49 (AT)

(72) Schöpfer:

Strebinger Josef, 2734 Puchberg am Schneeberg, Schlagwiesengasse 49 (AT)

(51) (54) Klassen; Warenverzeichnis:

Kl. 06-01: **Liege**

(57) Beschreibung vorgelegt

(28) Anzahl der vorgelegten Musterabbildungen: 1

(55) Abbildung (färbig):



(Reg.Nr. 68500)

(11) Reg.Nr. **68501** (21) Aktenz.: **MU 391/2017**

(22) Anmeldetag: 2017 06 27

(73) Inhaber:

Josef Strebinger, 2734 Puchberg am Schneeberg, Schlagwiesengasse 49 (AT)

(72) Schöpfer:

Strebinger Josef, 2734 Puchberg am Schneeberg, Schlagwiesengasse 49 (AT)

(51) (54) Klassen; Warenverzeichnis:

Kl. 06-01: **Liege**

(57) Beschreibung vorgelegt

(28) Anzahl der vorgelegten Musterabbildungen: 1

(55) Abbildung (färbig):

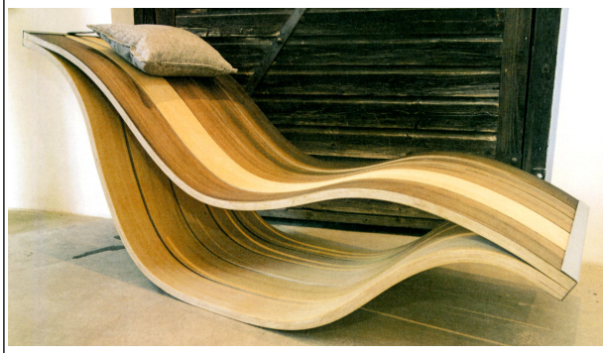

(Reg.Nr. 68501)

(11) Reg.Nr. **68502** (21) Aktenz.: **MU 392/2017**

(22) Anmeldetag: 2017 06 27

(73) Inhaber:

Josef Strebinger, 2734 Puchberg am Schneeberg, Schlagwiesengasse 49 (AT)

(72) Schöpfer:

Strebinger Josef, 2734 Puchberg am Schneeberg, Schlagwiesengasse 49 (AT)

(51) (54) Klassen; Warenverzeichnis:

Kl. 06-01: **Liege**

(57) Beschreibung vorgelegt

(28) Anzahl der vorgelegten Musterabbildungen: 1

(55) Abbildung (färbig):



(Reg.Nr. 68502)

(11) Reg.Nr. **68503** (21) Aktenz.: **MU 393/2017**

(22) Anmeldetag: 2017 06 27

(73) Inhaber:

Josef Strebinger, 2734 Puchberg am Schneeberg, Schlagwiesengasse 49 (AT)

(72) Schöpfer:

Strebinger Josef, 2734 Puchberg am Schneeberg, Schlagwiesengasse 49 (AT)

(51) (54) Klassen; Warenverzeichnis:

Kl. 06-01: **Liege, Hängeliege**

(57) Beschreibung vorgelegt

(28) Anzahl der vorgelegten Musterabbildungen: 1

(55) Abbildung (färbig):



(Reg.Nr. 68503)

(11) Reg.Nr. **68504** (21) Aktenz.: **MU 447/2017**

(22) Anmeldetag: 2017 07 13

(73) Inhaber:

MENEWEGER HERBERT, 5020 SALZBURG, GANSHOFSTRASSE 10A/1 (AT)

(72) Schöpfer:

MENEWEGER HERBERT, 5020 SALZBURG, GANSHOFSTRASSE 10A/1 (AT)

(51) (54) Klassen; Warenverzeichnis:

Kl. 21-02: **Sportartikel, Fahrrad-Trinkflasche**

(57) Beschreibung vorgelegt

(28) Anzahl der vorgelegten Musterabbildungen: 1

(55) Abbildung (schwarzweiß):

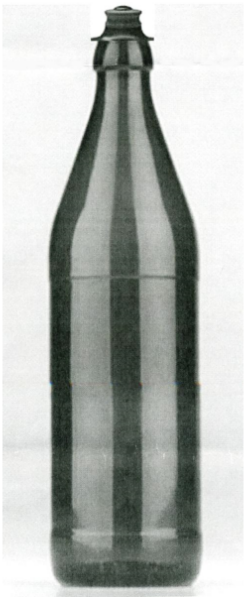

(Reg.Nr. 68504)

(11) Reg.Nr. **68505** (21) Aktenz.: **MU 448/2017**

(22) Anmeldetag: 2017 07 13

(73) Inhaber:

Region Villach Tourismus GmbH, 9523 Villach, Töbringerstraße 1 (AT)

(74) Vertreter:

Markus Mag. Traar, 9620 Hermagor, 10.-Oktoberstraße 4 (AT)

(51) (54) Klassen; Warenverzeichnis:

Kl. 32-00: **Grafisches Symbol, Logo**

(28) Anzahl der vorgelegten Musterabbildungen: 1

(55) Abbildung (schwarzweiß):



(Reg.Nr. 68505)

(11) Reg.Nr. **68506** (21) Aktenz.: **MU 449/2017**

(22) Anmeldetag: 2017 07 13

(73) Inhaber:

Region Villach Tourismus GmbH, 9523 Villach, Töbringerstraße 1 (AT)

(74) Vertreter:

Markus Mag. Traar, 9620 Hermagor, 10.-Oktoberstraße 4 (AT)

(51) (54) Klassen; Warenverzeichnis:

Kl. 32-00: **Grafisches Symbol, Logo**

(28) Anzahl der vorgelegten Musterabbildungen: 1

(55) Abbildung (schwarzweiß):



(Reg.Nr. 68506)

(11) Reg.Nr. **68507** (21) Aktenz.: **MU 450/2017**

(22) Anmeldetag: 2017 07 13

(73) Inhaber:

Region Villach Tourismus GmbH, 9523 Villach, Töbringerstraße 1 (AT)

(74) Vertreter:

Markus Mag. Traar, 9620 Hermagor, 10.-Oktoberstraße 4 (AT)

(51) (54) Klassen; Warenverzeichnis:

Kl. 32-00: **Grafisches Symbol, Logo**

(28) Anzahl der vorgelegten Musterabbildungen: 1

(55) Abbildung (schwarzweiß):



(Reg.Nr. 68507)

(11) Reg.Nr. **68508** (21) Aktenz.: **MU 451/2017**

(22) Anmeldetag: 2017 07 13

(73) Inhaber:

Region Villach Tourismus GmbH, 9523 Villach, Töbringerstraße 1 (AT)

(74) Vertreter:

Markus Mag. Traar, 9620 Hermagor, 10.-Oktoberstraße 4 (AT)

(51) (54) Klassen; Warenverzeichnis:

Kl. 32-00: **Grafisches Symbol, Logo**

(28) Anzahl der vorgelegten Musterabbildungen: 1

(55) Abbildung (schwarzweiß):



(Reg.Nr. 68508)

(11) Reg.Nr. **68509** (21) Aktenz.: **MU 452/2017**

(22) Anmeldetag: 2017 07 13

(73) Inhaber:

Region Villach Tourismus GmbH, 9523 Villach, Töbringerstraße 1 (AT)

(74) Vertreter:

Markus Mag. Traar, 9620 Hermagor, 10.-Oktoberstraße 4 (AT)

(51) (54) Klassen; Warenverzeichnis:

Kl. 32-00: **Grafisches Symbol, Logo**

(28) Anzahl der vorgelegten Musterabbildungen: 1

(55) Abbildung (schwarzweiß):



(Reg.Nr. 68509)

(11) Reg.Nr. **68510** (21) Aktenz.: **MU 453/2017**

(22) Anmeldetag: 2017 07 13

(73) Inhaber:

Region Villach Tourismus GmbH, 9523 Villach, Töbringerstraße 1 (AT)

(74) Vertreter:

Markus Mag. Traar, 9620 Hermagor, 10.-Oktoberstraße 4 (AT)

(51) (54) Klassen; Warenverzeichnis:

Kl. 32-00: **Grafisches Symbol, Logo**

(28) Anzahl der vorgelegten Musterabbildungen: 1

(55) Abbildung (schwarzweiß):



(Reg.Nr. 68510)

(11) Reg.Nr. **68511** (21) Aktenz.: **MU 454/2017**

(22) Anmeldetag: 2017 07 13

(73) Inhaber:

Region Villach Tourismus GmbH, 9523 Villach, Töbringerstraße 1 (AT)

(74) Vertreter:

Markus Mag. Traar, 9620 Hermagor, 10.-Oktoberstraße 4 (AT)

(51) (54) Klassen; Warenverzeichnis:

Kl. 32-00: **Grafisches Symbol, Logo**

(28) Anzahl der vorgelegten Musterabbildungen: 1

(55) Abbildung (schwarzweiß):

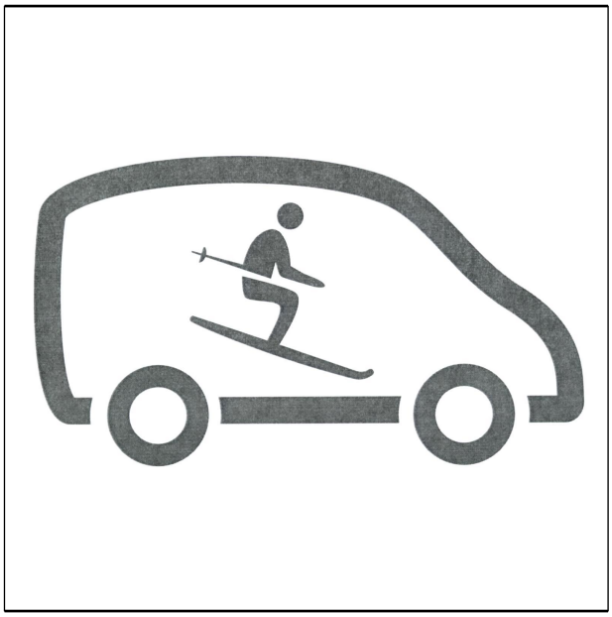

(Reg.Nr. 68511)

(11) Reg.Nr. **68512** (21) Aktenz.: **MU 455/2017**

(22) Anmeldetag: 2017 07 13

(73) Inhaber:

Region Villach Tourismus GmbH, 9523 Villach, Töbringerstraße 1 (AT)

(74) Vertreter:

Markus Mag. Traar, 9620 Hermagor, 10.-Oktoberstraße 4 (AT)

(51) (54) Klassen; Warenverzeichnis:

Kl. 32-00: **Grafisches Symbol, Logo**

(28) Anzahl der vorgelegten Musterabbildungen: 1

(55) Abbildung (schwarzweiß):



(Reg.Nr. 68512)

(11) Reg.Nr. **68513** (21) Aktenz.: **MU 456/2017**

(22) Anmeldetag: 2017 07 13

(73) Inhaber:

Region Villach Tourismus GmbH, 9523 Villach, Töbringerstraße 1 (AT)

(74) Vertreter:

Markus Mag. Traar, 9620 Hermagor, 10.-Oktoberstraße 4 (AT)

(51) (54) Klassen; Warenverzeichnis:

Kl. 32-00: **Grafisches Symbol, Logo**

(28) Anzahl der vorgelegten Musterabbildungen: 1

(55) Abbildung (schwarzweiß):



(Reg.Nr. 68513)

(11) Reg.Nr. **68514** (21) Aktenz.: **MU 505/2017**

(22) Anmeldetag: 2017 08 18

(73) Inhaber:

MACKELDEY HANS JÖRG, 8020 GRAZ, HERMANN BAHR GASSE 6 (AT)

(51) (54) Klassen; Warenverzeichnis:

Kl. 01-01: **Backware, Kuchen, Lebkuchen, Konditorware**

(57) Beschreibung vorgelegt

(28) Anzahl der vorgelegten Musterabbildungen: 1

(55) Abbildung (färbig):



(Reg.Nr. 68514)

(11) Reg.Nr. **68515** (21) Aktenz.: **MU 506/2017**

(22) Anmeldetag: 2017 08 18

(73) Inhaber:

MACKELDEY HANS JÖRG, 8020 GRAZ, HERMANN BAHR GASSE 6 (AT)

(51) (54) Klassen; Warenverzeichnis:

Kl. 01-01: **Backware, Kuchen, Lebkuchen, Konditorware**

(57) Beschreibung vorgelegt

(28) Anzahl der vorgelegten Musterabbildungen: 1
(55) Abbildung (färbig):



(Reg.Nr. 68515)

(11) Reg.Nr. **68516** (21) Aktenz.: **MU 507/2017**
(22) Anmeldetag: 2017 08 24
(73) Inhaber:
Region Villach Tourismus GmbH, 9523 Villach, Töbringerstraße 1 (AT)
(74) Vertreter:
Markus Mag. Traar, 9620 Hermagor, 10.-Oktoberstraße 4 (AT)
(51) (54) Klassen; Warenverzeichnis:
Kl. 32-00: **Grafisches Symbol, Logo**
(28) Anzahl der vorgelegten Musterabbildungen: 1
(55) Abbildung (schwarzweiß):



(Reg.Nr. 68516)

(11) Reg.Nr. **68517** (21) Aktenz.: **MU 508/2017**
(22) Anmeldetag: 2017 08 24
(73) Inhaber:
Region Villach Tourismus GmbH, 9523 Villach, Töbringerstraße 1 (AT)
(74) Vertreter:
Markus Mag. Traar, 9620 Hermagor, 10.-Oktoberstraße 4 (AT)
(51) (54) Klassen; Warenverzeichnis:
Kl. 32-00: **Grafisches Symbol, Logo**
(28) Anzahl der vorgelegten Musterabbildungen: 1
(55) Abbildung (schwarzweiß):



(Reg.Nr. 68517)

(11) Reg.Nr. **68518** (21) Aktenz.: **MU 509/2017**
(22) Anmeldetag: 2017 08 24
(73) Inhaber:
Region Villach Tourismus GmbH, 9523 Villach, Töbringerstraße 1 (AT)
(74) Vertreter:
Markus Mag. Traar, 9620 Hermagor, 10.-Oktoberstraße 4 (AT)
(51) (54) Klassen; Warenverzeichnis:
Kl. 32-00: **Grafisches Symbol, Logo**
(28) Anzahl der vorgelegten Musterabbildungen: 1
(55) Abbildung (schwarzweiß):



(Reg.Nr. 68518)

(11) Reg.Nr. **68519** (21) Aktenz.: **MU 510/2017**

(22) Anmeldetag: 2017 08 24

(73) Inhaber:

Region Villach Tourismus GmbH, 9523 Villach, Töbringerstraße 1 (AT)

(74) Vertreter:

Markus Mag. Traar, 9620 Hermagor, 10.-Oktoberstraße 4 (AT)

(51) (54) Klassen; Warenverzeichnis:

Kl. 32-00: **Grafisches Symbol, Logo**

(28) Anzahl der vorgelegten Musterabbildungen: 1

(55) Abbildung (schwarzweiß):



(Reg.Nr. 68519)

(11) Reg.Nr. **68520** (21) Aktenz.: **MU 511/2017**

(22) Anmeldetag: 2017 08 24

(73) Inhaber:

Region Villach Tourismus GmbH, 9523 Villach, Töbringerstraße 1 (AT)

(74) Vertreter:

Markus Mag. Traar, 9620 Hermagor, 10.-Oktoberstraße 4 (AT)

(51) (54) Klassen; Warenverzeichnis:

Kl. 32-00: **Grafisches Symbol, Logo**

(28) Anzahl der vorgelegten Musterabbildungen: 1

(55) Abbildung (schwarzweiß):



(Reg.Nr. 68520)

(11) Reg.Nr. **68521** (21) Aktenz.: **MU 512/2017**

(22) Anmeldetag: 2017 08 24

(73) Inhaber:

Region Villach Tourismus GmbH, 9523 Villach, Töbringerstraße 1 (AT)

(74) Vertreter:

Markus Mag. Traar, 9620 Hermagor, 10.-Oktoberstraße 4 (AT)

(51) (54) Klassen; Warenverzeichnis:

Kl. 32-00: **Grafisches Symbol, Logo**

(28) Anzahl der vorgelegten Musterabbildungen: 1

(55) Abbildung (schwarzweiß):



(Reg.Nr. 68521)

(11) Reg.Nr. **68522** (21) Aktenz.: **MU 513/2017**

(22) Anmeldetag: 2017 08 24

(73) Inhaber:

Region Villach Tourismus GmbH, 9523 Villach, Töbringerstraße 1 (AT)

(74) Vertreter:

Markus Mag. Traar, 9620 Hermagor, 10.-Oktoberstraße 4 (AT)

(51) (54) Klassen; Warenverzeichnis:

Kl. 32-00: **Grafisches Symbol, Logo**

(28) Anzahl der vorgelegten Musterabbildungen: 1

(55) Abbildung (schwarzweiß):



(Reg.Nr. 68522)

(11) Reg.Nr. **68523** (21) Aktenz.: **MU 514/2017**

(22) Anmeldetag: 2017 08 24

(73) Inhaber:

Region Villach Tourismus GmbH, 9523 Villach, Töbringerstraße 1 (AT)

(74) Vertreter:

Markus Mag. Traar, 9620 Hermagor, 10.-Oktoberstraße 4 (AT)

(51) (54) Klassen; Warenverzeichnis:

Kl. 32-00: **Grafisches Symbol, Logo**

(28) Anzahl der vorgelegten Musterabbildungen: 1

(55) Abbildung (schwarzweiß):



(Reg.Nr. 68523)

(11) Reg.Nr. **68524** (21) Aktenz.: **MU 515/2017**

(22) Anmeldetag: 2017 08 24

(30) Priorität:

2017-03-07 SE 2017/0085

(73) Inhaber:

Scania CV AB, 151 87 Södertälje, Granparksvägen 10 (SE)

(74) Vertreter:

Schober Elisabeth Dipl.Ing. Dr.techn., Fox Tobias Dipl.-Phys. Dr.phil., Noske Wolfgang Dipl.Ing., Wien, (AT)

(51) (54) Klassen; Warenverzeichnis:

Kl. 12-16: **Kotflügel**

(57) Beschreibung vorgelegt

(28) Anzahl der vorgelegten Musterabbildungen: 7

(55) Abbildung (schwarzweiß):



(Reg.Nr. 68524)

(11) Reg.Nr. **68525** (21) Aktenz.: **MU 516/2017**

(22) Anmeldetag: 2017 08 24

(30) Priorität:

2017-02-28 SE 2017/0079

(73) Inhaber:

Scania CV AB, 151 87 Södertälje, Granparksvägen 10 (SE)

(74) Vertreter:

Schober Elisabeth Dipl.Ing. Dr.techn., Fox Tobias Dipl.-Phys. Dr.phil., Noske Wolfgang Dipl.Ing., Wien, (AT)

(51) (54) Klassen; Warenverzeichnis:

Kl. 26-06: **Scheinwerfer**

(57) Beschreibung vorgelegt

(28) Anzahl der vorgelegten Musterabbildungen: 7

(55) Abbildung (schwarzweiß):



(Reg.Nr. 68525)

(11) Reg.Nr. **68526** (21) Aktenz.: **MU 517/2017**

(22) Anmeldetag: 2017 08 25

(73) Inhaber:

Alfred Schirz, 4113 St. Martin im Mühlkreis, Pesenbachweg 2 (AT)

(72) Schöpfer:

Schirz Alfred, 4113 St. Martin im Mühlkreis, Pesenbachweg 2 (AT)

(51) (54) Klassen; Warenverzeichnis:

Kl. 06-05: **Schwenkrahmen Möbel System**

(57) Beschreibung vorgelegt

(28) Anzahl der vorgelegten Musterabbildungen: 6

(55) Abbildung (färbig):

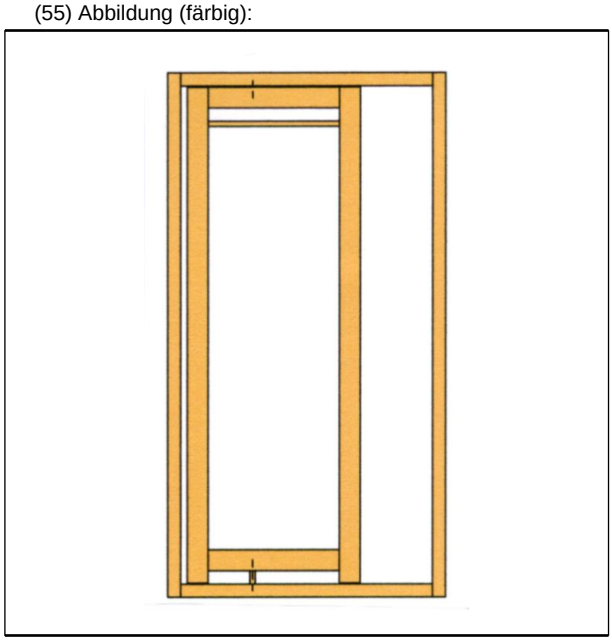

(Reg.Nr. 68526)

(11) Reg.Nr. **68527** (21) Aktenz.: **MU 528/2017**

(22) Anmeldetag: 2017 08 24

(73) Inhaber:

Sägewerk Greiler e.U., 9571 Sirnitz, Sirnitz 31 (AT)

(72) Schöpfer:

Greiler Christian, 9571 Sirnitz, Sirnitz 31 (AT)

(51) (54) Klassen; Warenverzeichnis:

Kl. 11-02: **Zirbenölverkaufshäuschen**

(57) Beschreibung vorgelegt

(28) Anzahl der vorgelegten Musterabbildungen: 1

(55) Abbildung (färbig):



(Reg.Nr. 68527)

(11) Reg.Nr. **68528** (21) Aktenz.: **MU 529/2017**

(22) Anmeldetag: 2017 08 24

(73) Inhaber:

Sägewerk Greiler e.U., 9571 Sirnitz, Sirnitz 31 (AT)

(72) Schöpfer:

Greiler Christian, 9571 Sirnitz, Sirnitz 31 (AT)

(51) (54) Klassen; Warenverzeichnis:

Kl. 11-02: **Zirbenölverkaufsständer**

(57) Beschreibung vorgelegt

(28) Anzahl der vorgelegten Musterabbildungen: 1

(55) Abbildung (färbig):

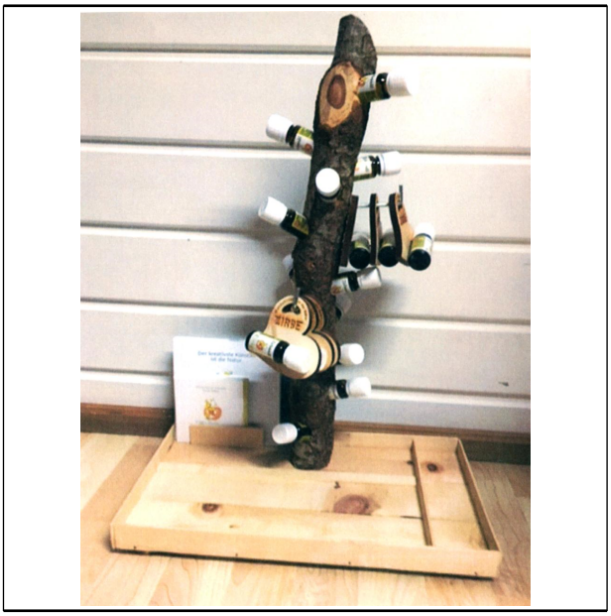

(Reg.Nr. 68528)

(11) Reg.Nr. **68529** (21) Aktenz.: **MU 530/2017**

(22) Anmeldetag: 2017 08 23

(73) Inhaber:

Heribert Schwarz, 8720 KNITTELFELD, Gobernitz 35 (AT)

(72) Schöpfer:

Schwarz Heribert, 8720 KNITTELFELD, Gobernitz 35 (AT)

Schwarz Martin Ing., 8720 Knittelfeld, Gobernitz 35 (AT)
(51) (54) Klassen; Warenverzeichnis:
Kl. 07-04: **Schneidbrett**
Kl. 07-99: **Arbeitsplatte, Servierbrett**
(57) Beschreibung vorgelegt
(28) Anzahl der vorgelegten Musterabbildungen: 1
(55) Abbildung (färbig):



(Reg.Nr. 68529)

(11) Reg.Nr. **68530** (21) Aktenz.: **MU 573/2017**
(22) Anmeldetag: 2017 09 08
(30) Priorität:
2017-03-17 SE 2017/0099
(73) Inhaber:
Scania CV AB, 151 87 Södertälje, Granparksvägen 10 (SE)
(74) Vertreter:
Schober Elisabeth Dipl.Ing. Dr.techn., Fox Tobias Dipl.-Phys.Dr.phil., Noske Wolfgang Dipl.Ing., Wien, ()
(51) (54) Klassen; Warenverzeichnis:
Kl. 12-16: **Stoßstange**
(57) Beschreibung vorgelegt
(28) Anzahl der vorgelegten Musterabbildungen: 7
(55) Abbildung (schwarzweiß):



(Reg.Nr. 68530)

Firmenwortlautänderung

in:

031120
WOLFCRAFT GMBH, 56746 KEMPENICH (DE)

031167
SEAT, S.A., 08040 BARCELONA (ES)

031646 031647
KRONE GMBH, 14167 BERLIN (DE)

031822 031823
SCINTILLA AG, 4528 ZUCHWIL (CH)

031913 031914
BROTHER KOGYO KABUSHIKI KAISHA, 467-8561 AICHI-KEN (JP)

032830
CHANEL, 92200 Neuilly-sur-Seine (FR)

Erlöschen

wegen Nichtzahlung der Erneuerungsgebühr:

025125	025126	025296	025309	025310
025379	025445	025456	025459	026069
026471	048838	049197	049235	049236
049237	049238	049239	049240	049243
049416	049417	049418	049419	049420
049421	049525	049526	049527	049528
049529	049530	049531	049555	049730
050540	060281	060282	060283	060286
064153	064216	064217	064354	064355
064356	064362	064366	064367	064368
064369	064370	064371	064372	064373
064375	064376	064377	064378	064379
064380	064381	064382	064383	064409
064410	064411	064412	064413	064414
064415	064416			

Erlöschen

wegen Zeitablauf:

005359

ÖSTERREICHISCHER
MUSTERANZEIGER

österreichisches patentamt

Wien, 20. November 2017 / Nr. 11

Erscheint am 20. jedes Monats

Redaktion, Verwaltung und Verlag
im Österreichischen Patentamt
Wien XX., Dresdner Straße 87
Postanschrift: Postfach 95
1200 Wien

Inhalt

- **Registrierungen (68531 bis 68613)**
- **Übertragungen**
- **Firmenwortlautänderungen**
- **Erlöschen**

Bemerkungen:

Der Schutzbeginn stimmt mit dem Tag der Veröffentlichung und Registrierung des Musters überein.

Die Schutzdauer beträgt fünf Jahre beginnend mit dem Tag der Anmeldung und kann durch rechtzeitige Erneuerung viermal um je fünf Jahre verlängert werden.

Der Musteranmelder kann bis zu zehn verschiedene Musterabbildungen vorlegen. Veröffentlicht wird nur die hierfür vom Anmelder bzw. vom Patentamt ausgewählte Abbildung in schwarzweiß, wobei angegeben ist, ob diese Abbildung färbig oder schwarzweiß vorgelegt wurde.

Die jeweils neben den bibliographischen Daten stehenden Zahlen entsprechen dem WIPO-Standard St. 80 und dienen der zusätzlichen Kennzeichnung dieser Daten.

Kl. = Klasse nach der Klasseneinteilung des Abkommens von Locarno zur Errichtung einer internationalen Klassifikation für gewerbliche Muster und Modelle, BGBl.Nr. 496/1990.

Ländercode

AD ANDORRA
AE VEREINIGTE ARABISCHE EMIRATE
AF AFGHANISTAN
AG ANTIGUA UND BARBUDA
AI ANGUILLA
AL ALBANIEN
AM ARMENIEN
AN NIEDERLÄNDISCHE ANTILLEN
AO ANGOLA
AP AFRIKANISCHE REGIONALE ORGANISATION FÜR GEISTIGES EIGENTUM (ARIPO)
AR ARGENTINIEN
AT ÖSTERREICH
AU AUSTRALIEN
AW ARUBA
AZ ASERBAIDSCHAN
BA BOSNIEN UND HERZEGOWINA
BB BARBADOS
BD BANGLADESCH
BE BELGIEN
BF BURKINA FASO
BG BULGARIEN
BH BAHRAIN
BI BURUNDI
BJ BENIN
BM BERMUDA
BN BRUNEI DARUSSALAM
BO BOLIVIEN, PLURINATIONALER STAAT
BQ BONAIRE, SANKT EUSTATIUS UND SABA
BR BRASILIEN
BS BAHAMAS
BT BHUTAN
BV BOUVETINSEL
BW BOTSWANA
BX BENELUX MARKENAMT (BOIP)
BY BELARUS (WEIßRUSSLAND)
BZ BELIZE
CA KANADA
CD DEMOKRATISCHE REPUBLIK KONGO
CF ZENTRALAFRIKANISCHE REPUBLIK
CG KONGO
CH SCHWEIZ
CI ELFENBEINKÜSTE
CK COOK-INSELN
CL CHILE
CM KAMERUN
CN CHINA
CO KOLUMBIEN
CR COSTA RICA
CS TSCHECHISCHE UND SLOWAKISCHE FÖD. REP./CSFR
CU KUBA
CV KAP VERDE
CW CURAÇAO
CY ZYPERN
CZ TSCHECHIEN
DD DDR (ALT)
DE DEUTSCHLAND
DJ DSCHIBUTI
DK DÄNEMARK
DM DOMINICA
DO DOMINIKANISCHE REPUBLIK
DZ ALGERIEN
EA EURASISCHE PATENTORGANISATION (EAPO)
EC ECUADOR
EE ESTLAND
EG ÄGYPTEN
EH WEST SAHARA
EM AMT DER EUROPÄISCHEN UNION FÜR GEISTIGES EIGENTUM (EUIPO)
EP EUROPÄISCHES PATENTAMT
ER ERITREA
ES SPANIEN
ET ÄTHIOPIEN
EU Europäische Union
FI FINNLAND
FJ FIDSCHI
FK FALKLAND INSELN (MALWINEN)
FO FÄRÖER INSELN
FR FRANKREICH
GA GABUN
GB VEREINIGTES KÖNIGREICH
GC PATENTAMT DES KOOPERATIONSRATS DER ARABISCHEN STAATEN DES GOLFES (GCC)
GD GRENADA
GE GEORGIEN
GG GUERNSEY
GH GHANA
GI GIBRALTAR
GL GRÖNLAND
GM GAMBIA
GN GUINEA
GP GUADELOUPE
GQ ÄQUATORIALGUINEA
GR GRIECHENLAND
GS SÜDGEORGIEN UND DIE SÜDLICHEN SANDWICHINSELN
GT GUATEMALA
GU GUAM
GW GUINEA-BISSAU
GY GUYANA
HK HONGKONG (VERWALTUNG DER VOLKSREPUBLIK CHINA)
HN HONDURAS
HR KROATIEN
HT HAITI
HU UNGARN
IB INTERNATIONALES BÜRO DER WELTORGANISATION FÜR GEISTIGES EIGENTUM (WIPO)
ID INDONESIEN
IE IRLAND
IL ISRAEL
IM ISLE OF MAN
IN INDIEN
IQ IRAK
IR IRAN
IS ISLAND
IT ITALIEN
JE JERSEY
JM JAMAIKA
JO JORDANIEN
JP JAPAN
KE KENIA
KG KIRGISISTAN
KH KAMBODSCHA
KI KIRIBATI
KM KOMOREN
KN ST. KITTS UND NEVIS
KP DEMOKRATISCHE VOLKSREPUBLIK KOREA
KR KOREA
KW KUWAIT
KY KAIMANINSELN (CAYMAN ISLANDS)
KZ KASACHSTAN
LA LAOS
LB LIBANON
LC SANTA LUCIA
LI LIECHTENSTEIN
LK SRI LANKA
LR LIBERIA
LS LESOTHO
LT LITAUEN
LU LUXEMBURG
LV LETTLAND
LY LYBIEN
MA MAROKKO
MC MONACO
MD MOLDAU
ME MONTENEGRO
MG MADAGASKAR
MH MARSHALL INSELN
MK MAZEDONIEN
ML MALI
MM MYANMAR
MN MONGOLEI
MO MACAO
MP NÖRDLICHE MARIANEN
MR MAURETANIEN
MS MONTSERRAT
MT MALTA
MU MAURITIUS
MV MALEDIVEN
MW MALAWI
MX MEXIKO
MY MALAYSIEN
MZ MOZAMBIQUE
NA NAMIBIEN
NC NEU KALEDONIEN
NE NIGER
NG NIGERIEN
NI NICARAGUA
NL NIEDERLANDE
NO NORWEGEN
NP NEPAL
NR NAURU
NZ NEUSEELAND
OA AFRIKANISCHE ORGANISATION FÜR GEISTIGES EIGENTUM (OAPI)
OM OMAN
PA PANAMA
PE PERU
PF FRANZÖSISCH POLYNESIEN
PG PAPUA NEUGUINEA
PH PHILIPPINEN
PK PAKISTAN
PL POLEN
PR PUERTO RICO
PT PORTUGAL
PW PALAU
PY PARAGUAY
QA KATAR
RE REUNION
RO RUMÄNIEN
RS SERBIEN
RU RUSSISCHE FÖDERATION
RW RUANDA
SA SAUDIARABIEN
SB SALOMONEN
SC SEYCHELLEN
SD SUDAN
SE SCHWEDEN
SG SINGAPUR
SH SANKT HELENA, ASCENSION UND TRISTAN DA CUNHA
SI SLOWENIEN
SK SLOWAKEI
SL SIERRA LEONE
SM SAN MARINO
SN SENEGAL
SO SOMALIA
SR SURINAM
SS SÜDSUDAN
ST SÃO TOMÉ UND PRÍNCIPE
SU SOWJETUNION/UDSSR
SV EL SALVADOR
SX ST. MARTIN (NIEDERLÄNDISCHE VERWALTUNG)
SY SYRIEN
SZ SWAZILAND
TC TURKS- UND CAICOSINSELN
TD TSCHAD
TG TOGO
TH THAILAND
TJ TADSCHIKISTAN
TK TOKELAU
TL TIMOR-LESTE
TM TURKMENISTAN
TN TUNESIEN
TO TONGA
TR TÜRKEI
TT TRINIDAD UND TOBAGO
TV TUVALU
TW TAIWAN
TZ TANSANIA
UA UKRAINE
UG UGANDA
UM UNIONSMARKE
US VEREINIGTE STAATEN VON AMERIKA
UY URUGUAY
UZ USBEKISTAN
VA VATIKAN

VC SANKT VINCENT UND DIE GRENADINEN

VE VENEZUELA

VG JUNGFERN-INSELN (BRITISCH)

VN VIETNAM

VU VANUATU

WO INTERNATIONALES BÜRO DER WELTORGANISATION FÜR GEISTIGES EIGENTUM (WIPO)

WS SAMOA

XN NORDISCHES PATENT INSTITUT (NPI)

YE JEMEN

YU JUGOSLAWIEN/SFRJ

ZA SÜDAFRIKA

ZM SAMBIA

ZW ZIMBABWE

Registrierungen

Schutzdauerbeginn: 20. November 2017

(11) Reg.Nr. **68531** (21) Aktenz.: **MU 301/2017**

(22) Anmeldetag: 2017 04 25

(73) Inhaber:

AS Stein & Fliesendesign GmbH, 1100 Wien, Wienerbergstraße 11 (AT)

(51) (54) Klassen; Warenverzeichnis:

Kl. 25-01: **Hohlkehle für Fliesen**

(57) Beschreibung vorgelegt

(28) Anzahl der vorgelegten Musterabbildungen: 1

(55) Abbildung (färbig):

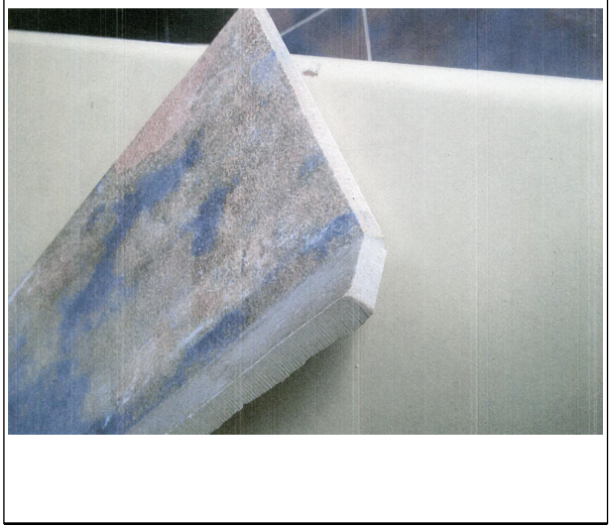

(Reg.Nr. 68531)

(11) Reg.Nr. **68532** (21) Aktenz.: **MU 341/2017**

(22) Anmeldetag: 2017 06 06

(30) Priorität:

2017-02-10 IB DM/095 358

(73) Inhaber:

CHANEL, 92200 Neuilly-Sur-Seine , 135 avenue Charles de Gaulle (FR)

(74) Vertreter:

Schönherr Rechtsanwälte GmbH, 1010 Wien, Schottenring 19 (AT)

(51) (54) Klassen; Warenverzeichnis:

Kl. 09-03: **Parfümverpackung**

(28) Anzahl der vorgelegten Musterabbildungen: 10

(55) Abbildung (schwarzweiß):

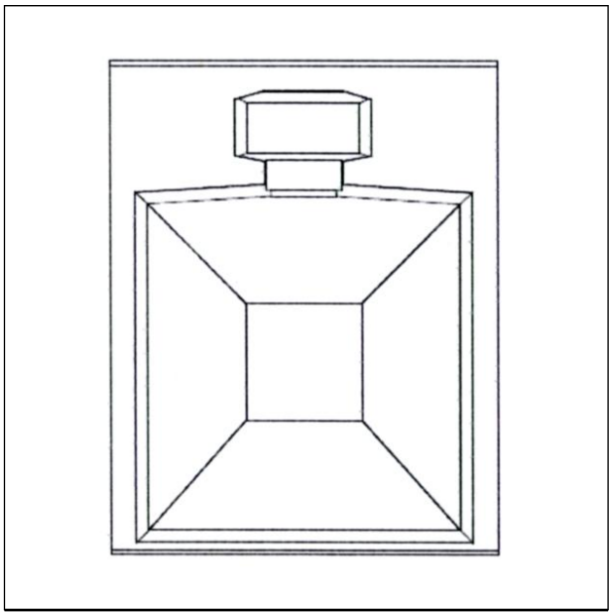

(Reg.Nr. 68532)

(11) Reg.Nr. **68533** (21) Aktenz.: **MU 342/2017**

(22) Anmeldetag: 2017 06 06

(30) Priorität:

2017-02-10 IB DM/095 358

(73) Inhaber:

CHANEL, 92200 Neuilly-Sur-Seine , 135 avenue Charles de Gaulle (FR)

(74) Vertreter:

Schönherr Rechtsanwälte GmbH, 1010 WIEN, Schottenring 19 (AT)

(51) (54) Klassen; Warenverzeichnis:

Kl. 09-01: **Flakon für Parfüm mit Verschluss**

(28) Anzahl der vorgelegten Musterabbildungen: 7

(55) Abbildung (schwarzweiß):

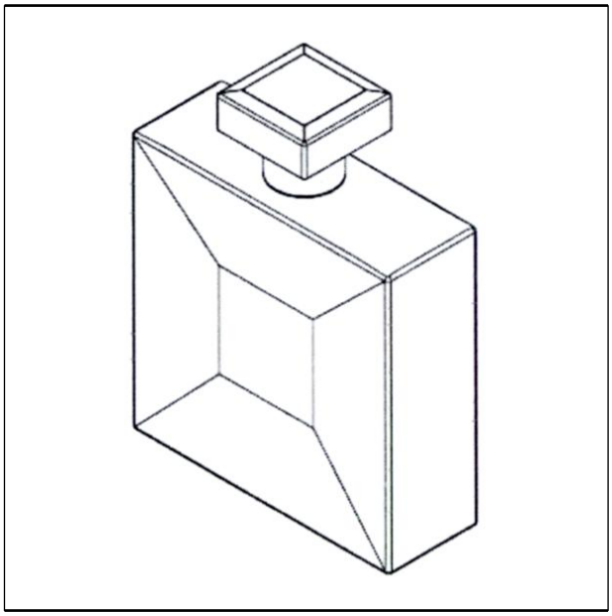

(Reg.Nr. 68533)

(11) Reg.Nr. **68534** (21) Aktenz.: **MU 388/2017**

(22) Anmeldetag: 2017 06 26

(73) Inhaber:

CHC-KUNSTSTOFFTECHNIK E.U., 7121 WEIDEN AM SEE, ROSENBERGGASSE 33 (AT)
(72) Schöpfer:
HERZOG CHRISTIAN, 7121 WEIDEN AM SEE, ROSENBERGGASSE 33 (AT)
(51) (54) Klassen; Warenverzeichnis:
Kl. 20-02: **Verkaufsständer, Ausstellständer**
(57) Beschreibung vorgelegt
(28) Anzahl der vorgelegten Musterabbildungen: 4
(55) Abbildung (schwarzweiß):

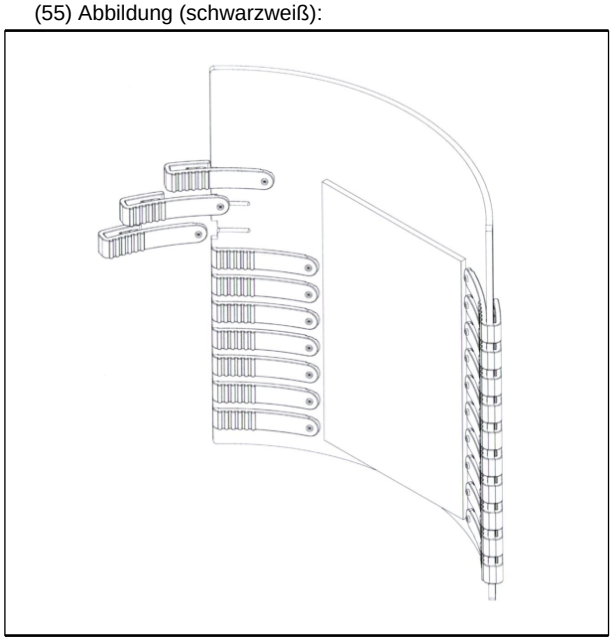

(Reg.Nr. 68534)

(11) Reg.Nr. **68535** (21) Aktenz.: **MU 395/2017**
(22) Anmeldetag: 2017 07 04
(73) Inhaber:
First West GmbH, 1130 Wien, Bergheidengasse 26/3/1 (AT)
(72) Schöpfer:
Kucharko Jerzy F., 1130 Wien, Bergheidengasse 26/3/1 (AT)
(51) (54) Klassen; Warenverzeichnis:
Kl. 01-03: **Lebensmittel**
Kl. 01-04: **Lebensmittel**
Kl. 01-99: **Lebensmittel**
(57) Beschreibung vorgelegt
(28) Anzahl der vorgelegten Musterabbildungen: 1
(55) Abbildung (schwarzweiß):



(Reg.Nr. 68535)

(11) Reg.Nr. **68536** (21) Aktenz.: **MU 396/2017**
(22) Anmeldetag: 2017 07 04
(73) Inhaber:
First West GmbH, 1130 Wien, Bergheidengasse 26/3/1 (AT)
(72) Schöpfer:
Kucharko Jerzy F., 1130 Wien, Bergheidengasse 26/3/1 (AT)
(51) (54) Klassen; Warenverzeichnis:
Kl. 01-03: **Lebensmittel**
Kl. 01-04: **Lebensmittel**
Kl. 01-99: **Lebensmittel**
(57) Beschreibung vorgelegt
(28) Anzahl der vorgelegten Musterabbildungen: 1
(55) Abbildung (schwarzweiß):



(Reg.Nr. 68536)

(11) Reg.Nr. **68537** (21) Aktenz.: **MU 397/2017**
(22) Anmeldetag: 2017 07 04
(73) Inhaber:
First West GmbH, 1130 Wien, Bergheidengasse 26/3/1 (AT)

(72) Schöpfer:
Kucharko Jerzy F., 1130 Wien, Bergheidengasse 26/3/1 (AT)
(51) (54) Klassen; Warenverzeichnis:
Kl. 01-03: **Lebensmittel**
Kl. 01-04: **Lebensmittel**
Kl. 01-99: **Lebensmittel**
(57) Beschreibung vorgelegt
(28) Anzahl der vorgelegten Musterabbildungen: 1
(55) Abbildung (schwarzweiß):



(Reg.Nr. 68537)

(11) Reg.Nr. **68538** (21) Aktenz.: **MU 398/2017**
(22) Anmeldetag: 2017 07 04
(73) Inhaber:
First West GmbH, 1130 Wien, Bergheidengasse 26/3/1 (AT)
(72) Schöpfer:
Kucharko Jerzy F., 1130 Wien, Bergheidengasse 26/3/1 (AT)
(51) (54) Klassen; Warenverzeichnis:
Kl. 01-03: **Lebensmittel**
Kl. 01-04: **Lebensmittel**
Kl. 01-99: **Lebensmittel**
(57) Beschreibung vorgelegt
(28) Anzahl der vorgelegten Musterabbildungen: 1
(55) Abbildung (schwarzweiß):



(Reg.Nr. 68538)

(11) Reg.Nr. **68539** (21) Aktenz.: **MU 399/2017**
(22) Anmeldetag: 2017 07 04
(73) Inhaber:
First West GmbH, 1130 Wien, Bergheidengasse 26/3/1 (AT)
(72) Schöpfer:
Kucharko Jerzy F., 1130 Wien, Bergheidengasse 26/3/1 (AT)
(51) (54) Klassen; Warenverzeichnis:
Kl. 01-03: **Lebensmittel**
Kl. 01-04: **Lebensmittel**
Kl. 01-99: **Lebensmittel**
(57) Beschreibung vorgelegt
(28) Anzahl der vorgelegten Musterabbildungen: 2
(55) Abbildung (schwarzweiß):



(Reg.Nr. 68539)

(11) Reg.Nr. **68540** (21) Aktenz.: **MU 400/2017**
(22) Anmeldetag: 2017 07 04
(73) Inhaber:
First West GmbH, 1130 Wien, Bergheidengasse 26/3/1 (AT)

(72) Schöpfer:
Kucharko Jerzy F., 1130 Wien, Bergheidengasse 26/3/1 (AT)
(51) (54) Klassen; Warenverzeichnis:
Kl. 01-03: **Lebensmittel**
Kl. 01-04: **Lebensmittel**
Kl. 01-99: **Lebensmittel**
(57) Beschreibung vorgelegt
(28) Anzahl der vorgelegten Musterabbildungen: 1
(55) Abbildung (schwarzweiß):



(Reg.Nr. 68540)

(11) Reg.Nr. **68541** (21) Aktenz.: **MU 401/2017**
(22) Anmeldetag: 2017 07 04
(73) Inhaber:
First West GmbH, 1130 Wien, Bergheidengasse 26/3/1 (AT)
(72) Schöpfer:
Kucharko Jerzy F., 1130 Wien, Bergheidengasse 26/3/1 (AT)
(51) (54) Klassen; Warenverzeichnis:
Kl. 01-03: **Lebensmittel**
Kl. 01-04: **Lebensmittel**
Kl. 01-99: **Lebensmittel**
(57) Beschreibung vorgelegt
(28) Anzahl der vorgelegten Musterabbildungen: 1
(55) Abbildung (schwarzweiß):



(Reg.Nr. 68541)

(11) Reg.Nr. **68542** (21) Aktenz.: **MU 440/2017**
(22) Anmeldetag: 2017 07 07
(73) Inhaber:
Wolfgang Sommer, 2201 Gerasdorf, Lannerweg 20A (AT)
(51) (54) Klassen; Warenverzeichnis:
Kl. 26-05: **Leuchtrahmen**
(57) Beschreibung vorgelegt
(28) Anzahl der vorgelegten Musterabbildungen: 4
(55) Abbildung (färbig):

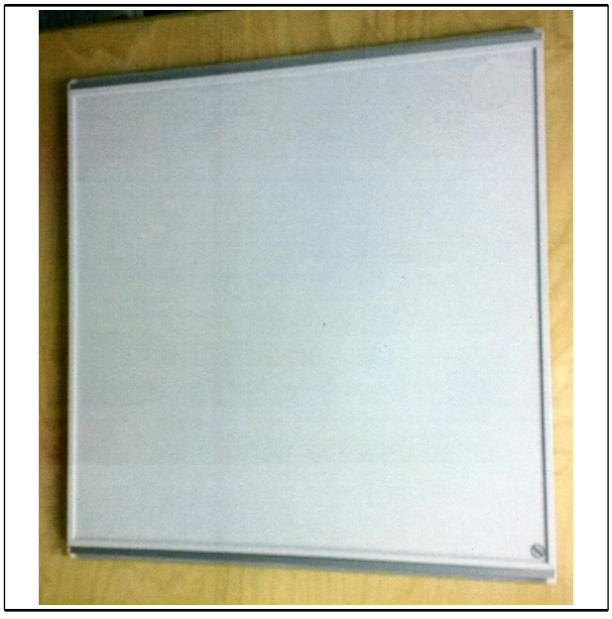

(Reg.Nr. 68542)

(11) Reg.Nr. **68543** (21) Aktenz.: **MU 441/2017**
(22) Anmeldetag: 2017 07 10
(73) Inhaber:
Mag. Petra Ott, 7000 Eisenstadt, Holterweg 63 (AT)
(72) Schöpfer:
Mag. Ott Petra, 7000 Eisenstadt, Holterweg 63 (AT)
Ott Fabaian-Bernhard, 7000 Eisenstadt, Holterweg 63 (AT)
Ott Niklas-Alexander, 7000 Eisenstadt, Holterweg 63 (AT)

(51) (54) Klassen; Warenverzeichnis:
Kl. 19-07: **Lehrmittel**
(57) Beschreibung vorgelegt
(28) Anzahl der vorgelegten Musterabbildungen: 4
(55) Abbildung (färbig):



(Reg.Nr. 68543)

(11) Reg.Nr. **68544** (21) Aktenz.: **MU 442/2017**
(22) Anmeldetag: 2017 07 10
(73) Inhaber:
Mag. Petra Ott, 7000 Eisenstadt, Holterweg 63 (AT)
(72) Schöpfer:
Mag. Ott Petra, 7000 Eisenstadt, Holterweg 63 (AT)
Ott Fabaian-Bernhard, 7000 Eisenstadt, Holterweg 63 (AT)
Ott Niklas-Alexander, 7000 Eisenstadt, Holterweg 63 (AT)
(51) (54) Klassen; Warenverzeichnis:
Kl. 19-07: **Lehrmittel**
(57) Beschreibung vorgelegt
(28) Anzahl der vorgelegten Musterabbildungen: 4
(55) Abbildung (färbig):



(Reg.Nr. 68544)

(11) Reg.Nr. **68545** (21) Aktenz.: **MU 501/2017**
(22) Anmeldetag: 2017 08 18
(30) Priorität:
2017-03-13 IB DM/095 837
(73) Inhaber:
CHANEL, 92200 Neuilly-Sur-Seine, 135 avenue Charles de Gaulle (FR)
(74) Vertreter:
Schönherr Rechtsanwälte GmbH, 1010 Wien, Schottenring 19 (AT)
(51) (54) Klassen; Warenverzeichnis:
Kl. 10-02: **Armbanduhr**
(28) Anzahl der vorgelegten Musterabbildungen: 7
(55) Abbildung (schwarzweiß):



(Reg.Nr. 68545)

(11) Reg.Nr. **68546** (21) Aktenz.: **MU 502/2017**
(22) Anmeldetag: 2017 08 18
(30) Priorität:
2017-03-13 IB DM/095 837
(73) Inhaber:
CHANEL, 92200 Neuilly-Sur-Seine, 135 avenue Charles de Gaulle (FR)
(74) Vertreter:
Schönherr Rechtsanwälte GmbH, 1010 Wien, Schottenring 19 (AT)
(51) (54) Klassen; Warenverzeichnis:
Kl. 10-02: **Armbanduhr**
(28) Anzahl der vorgelegten Musterabbildungen: 7
(55) Abbildung (schwarzweiß):

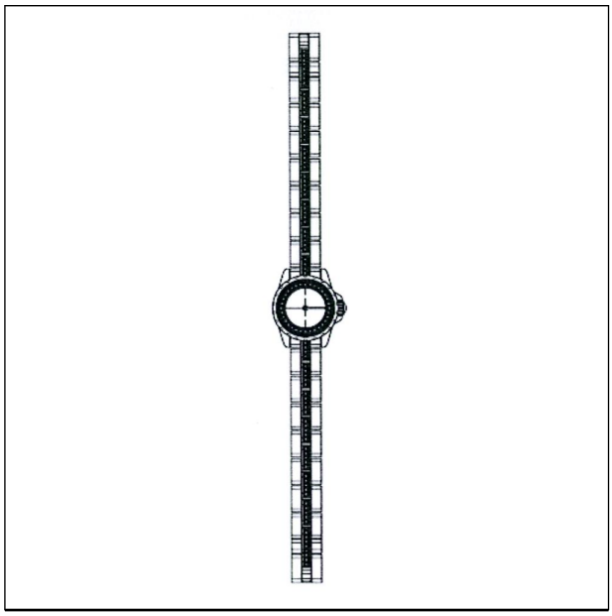

(Reg.Nr. 68546)

(11) Reg.Nr. **68547** (21) Aktenz.: **MU 503/2017**

(22) Anmeldetag: 2017 08 18

(30) Priorität:

2017-03-13 IB DM/095 837

(73) Inhaber:

CHANEL, 92200 Neuilly-Sur-Seine, 135 avenue Charles de Gaulle (FR)

(74) Vertreter:

Schönherr Rechtsanwälte GmbH, 1010 Wien, Schottenring 19 (AT)

(51) (54) Klassen; Warenverzeichnis:

Kl. 10-07: **Uhrengehäuse**

(28) Anzahl der vorgelegten Musterabbildungen: 7

(55) Abbildung (schwarzweiß):



(Reg.Nr. 68547)

(11) Reg.Nr. **68548** (21) Aktenz.: **MU 504/2017**

(22) Anmeldetag: 2017 08 18

(30) Priorität:

2017-03-13 IB DM/095 837

(73) Inhaber:

CHANEL, 92200 Neuilly-Sur-Seine, 135 avenue Charles de Gaulle (FR)

(74) Vertreter:

Schönherr Rechtsanwälte GmbH, 1010 Wien, Schottenring 19 (AT)

(51) (54) Klassen; Warenverzeichnis:

Kl. 10-07: **Zifferblatt**

(28) Anzahl der vorgelegten Musterabbildungen: 1

(55) Abbildung (schwarzweiß):



(Reg.Nr. 68548)

(11) Reg.Nr. **68549** (21) Aktenz.: **MU 518/2017**

(22) Anmeldetag: 2017 08 24

(73) Inhaber:

Sägewerk Greiler e.U., 9571 Sirnitz, Sirnitz 31 (AT)

(72) Schöpfer:

Greiler Christian, 9571 Sirnitz, Sirnitz 31 (AT)

(51) (54) Klassen; Warenverzeichnis:

Kl. 11-02: **Ziergegenstand aus Holz mit Fläschchen**

(57) Beschreibung vorgelegt

(28) Anzahl der vorgelegten Musterabbildungen: 1

(55) Abbildung (färbig):



(Reg.Nr. 68549)

(11) Reg.Nr. **68550** (21) Aktenz.: **MU 519/2017**
(22) Anmeldetag: 2017 08 24
(73) Inhaber:
Sägewerk Greiler e.U., 9571 Sirnitz, Sirnitz 31 (AT)
(72) Schöpfer:
Greiler Christian, 9571 Sirnitz, Sirnitz 31 (AT)
(51) (54) Klassen; Warenverzeichnis:
Kl. 11-02: **Ziergegenstand aus Holz mit Fläschchen**
(57) Beschreibung vorgelegt
(28) Anzahl der vorgelegten Musterabbildungen: 1
(55) Abbildung (färbig):



(Reg.Nr. 68550)

(11) Reg.Nr. **68551** (21) Aktenz.: **MU 520/2017**
(22) Anmeldetag: 2017 08 24
(73) Inhaber:
Sägewerk Greiler e.U., 9571 Sirnitz, Sirnitz 31 (AT)
(72) Schöpfer:
Greiler Christian, 9571 Sirnitz, Sirnitz 31 (AT)
(51) (54) Klassen; Warenverzeichnis:
Kl. 11-02: **Ziergegenstand aus Holz mit Fläschchen**
(57) Beschreibung vorgelegt
(28) Anzahl der vorgelegten Musterabbildungen: 1
(55) Abbildung (färbig):



(Reg.Nr. 68551)

(11) Reg.Nr. **68552** (21) Aktenz.: **MU 521/2017**
(22) Anmeldetag: 2017 08 24
(73) Inhaber:
Sägewerk Greiler e.U., 9571 Sirnitz, Sirnitz 31 (AT)
(72) Schöpfer:
Greiler Christian, 9571 Sirnitz, Sirnitz 31 (AT)
(51) (54) Klassen; Warenverzeichnis:
Kl. 11-02: **Ziergegenstand aus Holz mit Fläschchen**
(57) Beschreibung vorgelegt
(28) Anzahl der vorgelegten Musterabbildungen: 1
(55) Abbildung (färbig):



(Reg.Nr. 68552)

(11) Reg.Nr. **68553** (21) Aktenz.: **MU 522/2017**
(22) Anmeldetag: 2017 08 24
(73) Inhaber:
Sägewerk Greiler e.U., 9571 Sirnitz, Sirnitz 31 (AT)
(72) Schöpfer:
Greiler Christian, 9571 Sirnitz, Sirnitz 31 (AT)

(51) (54) Klassen; Warenverzeichnis:
Kl. 11-02: **Ziergegenstand aus Holz mit Fläschchen**
(57) Beschreibung vorgelegt
(28) Anzahl der vorgelegten Musterabbildungen: 1
(55) Abbildung (färbig):



(Reg.Nr. 68553)

(11) Reg.Nr. **68554** (21) Aktenz.: **MU 523/2017**
(22) Anmeldetag: 2017 08 24
(73) Inhaber:
Sägewerk Greiler e.U., 9571 Sirnitz, Sirnitz 31 (AT)
(72) Schöpfer:
Greiler Christian, 9571 Sirnitz, Sirnitz 31 (AT)
(51) (54) Klassen; Warenverzeichnis:
Kl. 11-02: **Ziergegenstand aus Holz mit Fläschchen**
(57) Beschreibung vorgelegt
(28) Anzahl der vorgelegten Musterabbildungen: 1
(55) Abbildung (färbig):



(Reg.Nr. 68554)

(11) Reg.Nr. **68555** (21) Aktenz.: **MU 524/2017**
(22) Anmeldetag: 2017 08 24
(73) Inhaber:
Sägewerk Greiler e.U., 9571 Sirnitz, Sirnitz 31 (AT)
(72) Schöpfer:
Greiler Christian, 9571 Sirnitz, Sirnitz 31 (AT)
(51) (54) Klassen; Warenverzeichnis:
Kl. 11-02: **Ziergegenstand aus Holz mit Fläschchen**
(57) Beschreibung vorgelegt
(28) Anzahl der vorgelegten Musterabbildungen: 1
(55) Abbildung (färbig):



(Reg.Nr. 68555)

(11) Reg.Nr. **68556** (21) Aktenz.: **MU 525/2017**
(22) Anmeldetag: 2017 08 24
(73) Inhaber:
Sägewerk Greiler e.U., 9571 Sirnitz, Sirnitz 31 (AT)
(72) Schöpfer:
Greiler Christian, 9571 Sirnitz, Sirnitz 31 (AT)
(51) (54) Klassen; Warenverzeichnis:
Kl. 11-02: **Ziergegenstand aus Holz mit Fläschchen**
(57) Beschreibung vorgelegt
(28) Anzahl der vorgelegten Musterabbildungen: 1
(55) Abbildung (färbig):



(Reg.Nr. 68556)

(11) Reg.Nr. **68557** (21) Aktenz.: **MU 526/2017**
(22) Anmeldetag: 2017 08 24
(73) Inhaber:
Sägewerk Greiler e.U., 9571 Sirnitz, Sirnitz 31 (AT)
(72) Schöpfer:
Greiler Christian, 9571 Sirnitz, Sirnitz 31 (AT)
(51) (54) Klassen; Warenverzeichnis:
Kl. 11-02: **Ziergegenstand aus Holz mit Fläschchen**
(57) Beschreibung vorgelegt
(28) Anzahl der vorgelegten Musterabbildungen: 1
(55) Abbildung (färbig):



(Reg.Nr. 68557)

(11) Reg.Nr. **68558** (21) Aktenz.: **MU 527/2017**
(22) Anmeldetag: 2017 08 24
(73) Inhaber:
Sägewerk Greiler e.U., 9571 Sirnitz, Sirnitz 31 (AT)
(72) Schöpfer:
Greiler Christian, 9571 Sirnitz, Sirnitz 31 (AT)
(51) (54) Klassen; Warenverzeichnis:
Kl. 11-02: **Ziergegenstand aus Holz mit Fläschchen**
(57) Beschreibung vorgelegt
(28) Anzahl der vorgelegten Musterabbildungen: 1
(55) Abbildung (färbig):



(Reg.Nr. 68558)

(11) Reg.Nr. **68559** (21) Aktenz.: **MU 581/2017**
(22) Anmeldetag: 2017 09 13
(73) Inhaber:
Rudolf Kleewein, 9601 Arnoldstein, Seltschach 130 (AT)
(72) Schöpfer:
Ing. Kleewein Rudolf, 9601 Arnoldstein, Seltschach 130 (AT)
(51) (54) Klassen; Warenverzeichnis:
Kl. 06-04: **Gestell, Ständer, Kleinmöbel**
Kl. 06-06: **Blumenständer**
(57) Beschreibung vorgelegt
(28) Anzahl der vorgelegten Musterabbildungen: 3
(55) Abbildung (färbig):

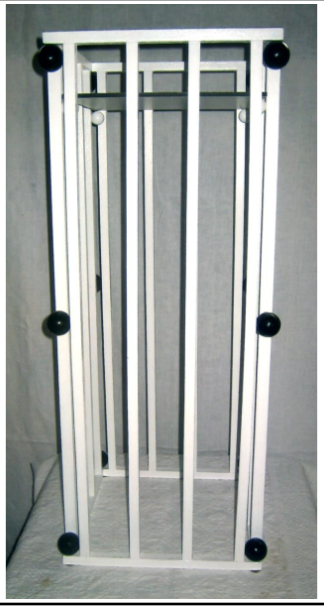

(Reg.Nr. 68559)

(11) Reg.Nr. **68560** (21) Aktenz.: **MU 582/2017**
(22) Anmeldetag: 2017 09 14
(73) Inhaber:
Hubert Jonser, 8280 Fürstenfeld, Wieskapellenweg 50 (AT)
(72) Schöpfer:

Jonser Hubert, 8280 Fürstenfeld, Wieskapellenweg 50 (AT)
(51) (54) Klassen; Warenverzeichnis:
Kl. 25-02: **Mähkante, Mähleiste, Aufwuchsschutz-Zaun**
(28) Anzahl der vorgelegten Musterabbildungen: 3
(55) Abbildung (färbig):



(Reg.Nr. 68560)

(11) Reg.Nr. **68561** (21) Aktenz.: **MU 583/2017**
(22) Anmeldetag: 2017 09 14
(73) Inhaber:
Hubert Jonser, 8280 Fürstenfeld, Wieskapellenweg 50 (AT)
(72) Schöpfer:
Jonser Hubert, 8280 Fürstenfeld, Wieskapellenweg 50 (AT)
(51) (54) Klassen; Warenverzeichnis:
Kl. 25-02: **Mähkante, Mähleiste, Aufwuchsschutz-Zaun**
(57) Beschreibung vorgelegt
(28) Anzahl der vorgelegten Musterabbildungen: 2
(55) Abbildung (schwarzweiß):

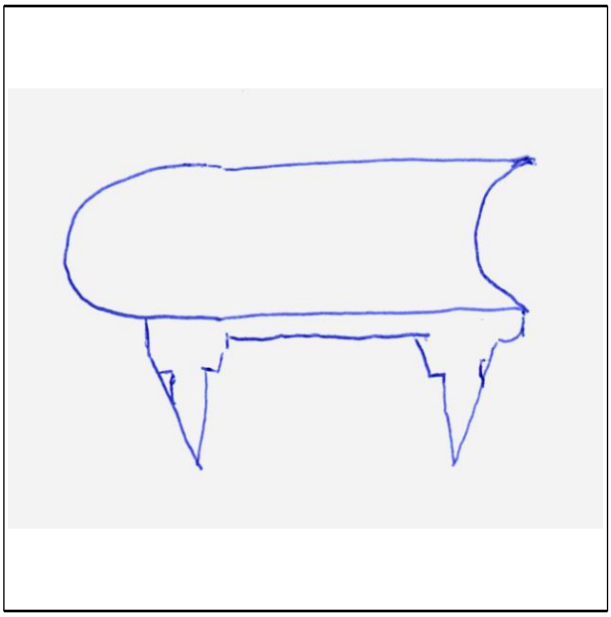

(Reg.Nr. 68561)

(11) Reg.Nr. **68562** (21) Aktenz.: **MU 584/2017**
(22) Anmeldetag: 2017 09 14
(73) Inhaber:
Hubert Jonser, 8280 Fürstenfeld, Wieskapellenweg 50 (AT)
(72) Schöpfer:
Jonser Hubert, 8280 Fürstenfeld, Wieskapellenweg 50 (AT)
(51) (54) Klassen; Warenverzeichnis:
Kl. 25-02: **Mähkante, Mähleiste, Aufwuchsschutz-Zaun**
(57) Beschreibung vorgelegt
(28) Anzahl der vorgelegten Musterabbildungen: 2
(55) Abbildung (schwarzweiß):



(Reg.Nr. 68562)

(11) Reg.Nr. **68563** (21) Aktenz.: **MU 585/2017**
(22) Anmeldetag: 2017 09 14
(73) Inhaber:
Hubert Jonser, 8280 Fürstenfeld, Wieskapellenweg 50 (AT)
(72) Schöpfer:
Jonser Hubert, 8280 Fürstenfeld, Wieskapellenweg 50 (AT)
(51) (54) Klassen; Warenverzeichnis:
Kl. 25-02: **Mähkante - Kunststoffrasenrand**
(57) Beschreibung vorgelegt
(28) Anzahl der vorgelegten Musterabbildungen: 3
(55) Abbildung (färbig):



(Reg.Nr. 68563)

(11) Reg.Nr. **68564** (21) Aktenz.: **MU 586/2017**

(22) Anmeldetag: 2017 09 15

(73) Inhaber:

PREFA ALUMINIUMPRODUKTE GMBH, 3182 MARKTL/LILIENFELD, WERKSTRASSE 1 (AT)

(51) (54) Klassen; Warenverzeichnis:

Kl. 25-01: **Dachplatte**

(57) Beschreibung vorgelegt

(28) Anzahl der vorgelegten Musterabbildungen: 2

(55) Abbildung (färbig):

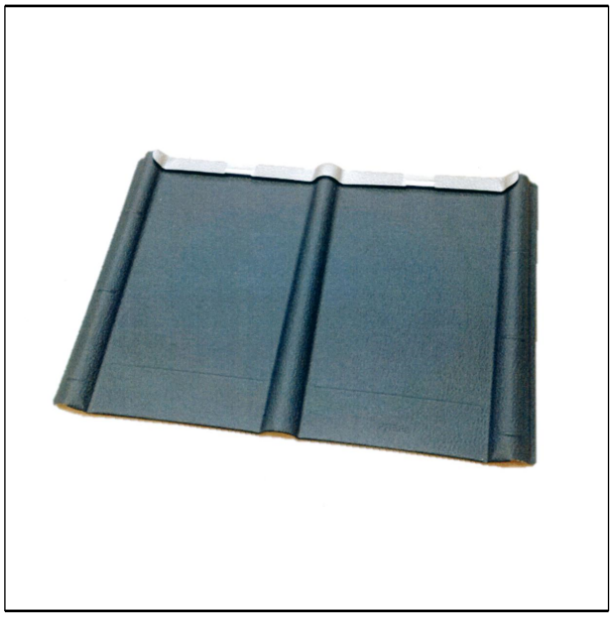

(Reg.Nr. 68564)

(11) Reg.Nr. **68565** (21) Aktenz.: **MU 601/2017**

(22) Anmeldetag: 2017 09 19

(30) Priorität:

2017-03-31 CZ PVZ 2017-40913

(73) Inhaber:

SKODA AUTO a.s., 29301 Mladá Boleslav II, Tr. Václava Klementa 869 (CZ)

(74) Vertreter:

Haffner und Keschmann Patentanwälte GmbH, 1014 Wien, Schottengasse 3a (AT)

(51) (54) Klassen; Warenverzeichnis:

Kl. 12-16: **vordere Stoßstange für Kraftfahrzeuge**

(57) Beschreibung vorgelegt

(28) Anzahl der vorgelegten Musterabbildungen: 6

(55) Abbildung (schwarzweiß):



(Reg.Nr. 68565)

(11) Reg.Nr. **68566** (21) Aktenz.: **MU 602/2017**

(22) Anmeldetag: 2017 09 19

(30) Priorität:

2017-03-31 CZ PVZ 2017-40913

(73) Inhaber:

SKODA AUTO a.s., 29301 Mladá Boleslav II, Tr. Václava Klementa 869 (CZ)

(74) Vertreter:

Haffner und Keschmann Patentanwälte GmbH, 1014 Wien, Schottengasse 3a (AT)

(51) (54) Klassen; Warenverzeichnis:

Kl. 12-16: **Motorhaube für Kraftfahrzeuge**

(57) Beschreibung vorgelegt

(28) Anzahl der vorgelegten Musterabbildungen: 6

(55) Abbildung (schwarzweiß):



(Reg.Nr. 68566)

(11) Reg.Nr. **68567** (21) Aktenz.: **MU 603/2017**

(22) Anmeldetag: 2017 09 19

(30) Priorität:

2017-03-31 CZ PVZ 2017-40913

(73) Inhaber:

SKODA AUTO a.s., 29301 Mladá Boleslav II, Tr. Václava Klementa 869 (CZ)

(74) Vertreter:

Haffner und Keschmann Patentanwälte GmbH, 1014 Wien, Schottengasse 3a (AT)

(51) (54) Klassen; Warenverzeichnis:

Kl. 12-16: **linker vorderer Kotflügel für Kraftfahrzeuge**

(57) Beschreibung vorgelegt

(28) Anzahl der vorgelegten Musterabbildungen: 6

(55) Abbildung (schwarzweiß):



(Reg.Nr. 68567)

(11) Reg.Nr. **68568** (21) Aktenz.: **MU 604/2017**

(22) Anmeldetag: 2017 09 19

(30) Priorität:

2017-03-31 CZ PVZ 2017-40913

(73) Inhaber:

SKODA AUTO a.s., 29301 Mladá Boleslav II, Tr. Václava Klementa 869 (CZ)

(74) Vertreter:

Haffner und Keschmann Patentanwälte GmbH, 1014 Wien, Schottengasse 3a (AT)

(51) (54) Klassen; Warenverzeichnis:

Kl. 12-16: **rechter vorderer Kotflügel für Kraftfahrzeuge**

(57) Beschreibung vorgelegt

(28) Anzahl der vorgelegten Musterabbildungen: 6

(55) Abbildung (schwarzweiß):



(Reg.Nr. 68568)

(11) Reg.Nr. **68569** (21) Aktenz.: **MU 605/2017**

(22) Anmeldetag: 2017 09 19

(30) Priorität:

2017-03-31 CZ PVZ 2017-40913

(73) Inhaber:

SKODA AUTO a.s., 29301 Mladá Boleslav II, Tr. Václava Klementa 869 (CZ)

(74) Vertreter:

Haffner und Keschmann Patentanwälte GmbH, 1014 Wien, Schottengasse 3a (AT)

(51) (54) Klassen; Warenverzeichnis:

Kl. 12-16: **linker Außenspiegel für Kraftfahrzeuge**

(57) Beschreibung vorgelegt

(28) Anzahl der vorgelegten Musterabbildungen: 6

(55) Abbildung (schwarzweiß):



(Reg.Nr. 68569)

(11) Reg.Nr. **68570** (21) Aktenz.: **MU 606/2017**

(22) Anmeldetag: 2017 09 19

(30) Priorität:

2017-03-31 CZ PVZ 2017-40913

(73) Inhaber:

SKODA AUTO a.s., 29301 Mladá Boleslav II, Tr. Václava Klementa 869 (CZ)

(74) Vertreter:

Haffner und Keschmann Patentanwälte GmbH, 1014 Wien, Schottengasse 3a (AT)

(51) (54) Klassen; Warenverzeichnis:

Kl. 12-16: **rechter Außenspiegel für Kraftfahrzeuge**

(57) Beschreibung vorgelegt

(28) Anzahl der vorgelegten Musterabbildungen: 6

(55) Abbildung (schwarzweiß):



(Reg.Nr. 68570)

(11) Reg.Nr. **68571** (21) Aktenz.: **MU 607/2017**

(22) Anmeldetag: 2017 09 19

(30) Priorität:

2017-03-31 CZ PVZ 2017-40913

(73) Inhaber:

SKODA AUTO a.s., 29301 Mladá Boleslav II, Tr. Václava Klementa 869 (CZ)

(74) Vertreter:

Haffner und Keschmann Patentanwälte GmbH, 1014 Wien, Schottengasse 3a (AT)

(51) (54) Klassen; Warenverzeichnis:

Kl. 12-16: **vorderer Kühlergrill für Kraftfahrzeuge**

(57) Beschreibung vorgelegt

(28) Anzahl der vorgelegten Musterabbildungen: 6

(55) Abbildung (schwarzweiß):



(Reg.Nr. 68571)

(11) Reg.Nr. **68572** (21) Aktenz.: **MU 608/2017**

(22) Anmeldetag: 2017 09 19

(30) Priorität:

2017-03-31 CZ PVZ 2017-40913

(73) Inhaber:

SKODA AUTO a.s., 29301 Mladá Boleslav II, Tr. Václava Klementa 869 (CZ)

(74) Vertreter:

Haffner und Keschmann Patentanwälte GmbH, 1014 Wien, Schottengasse 3a (AT)

(51) (54) Klassen; Warenverzeichnis:

Kl. 12-16: **Rahmen für Kraftfahrzeuge**

(57) Beschreibung vorgelegt

(28) Anzahl der vorgelegten Musterabbildungen: 6

(55) Abbildung (schwarzweiß):

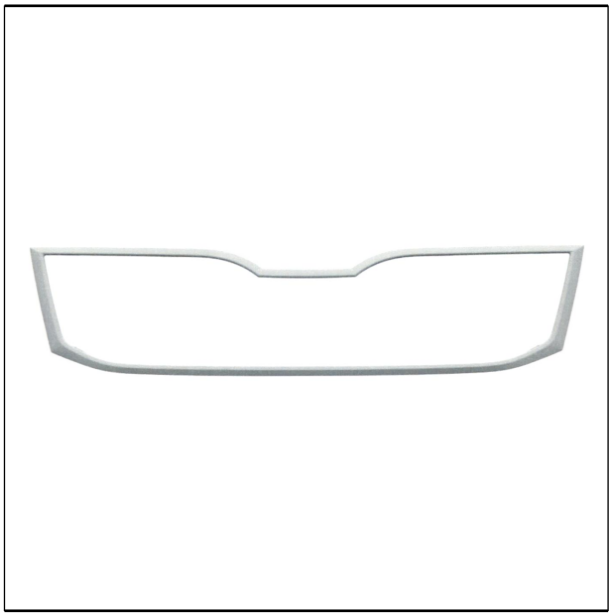

(Reg.Nr. 68572)

(11) Reg.Nr. **68573** (21) Aktenz.: **MU 609/2017**

(22) Anmeldetag: 2017 09 19

(30) Priorität:

2017-03-31 CZ PVZ 2017-40913

(73) Inhaber:

SKODA AUTO a.s., 29301 Mladá Boleslav II, Tr. Václava Klementa 869 (CZ)

(74) Vertreter:

Haffner und Keschmann Patentanwälte GmbH, 1014 Wien, Schottengasse 3a (AT)

(51) (54) Klassen; Warenverzeichnis:

Kl. 12-16: **Kunststoffgitter für Kraftfahrzeuge**

(57) Beschreibung vorgelegt

(28) Anzahl der vorgelegten Musterabbildungen: 6

(55) Abbildung (schwarzweiß):



(Reg.Nr. 68573)

(11) Reg.Nr. **68574** (21) Aktenz.: **MU 610/2017**

(22) Anmeldetag: 2017 09 19

(30) Priorität:

2017-03-31 CZ PVZ 2017-40913

(73) Inhaber:

SKODA AUTO a.s., 29301 Mladá Boleslav II, Tr. Václava Klementa 869 (CZ)

(74) Vertreter:

Haffner und Keschmann Patentanwälte GmbH, 1014 Wien, Schottengasse 3a (AT)

(51) (54) Klassen; Warenverzeichnis:

Kl. 12-16: **Kunststoffgitter für Kraftfahrzeuge**

(57) Beschreibung vorgelegt

(28) Anzahl der vorgelegten Musterabbildungen: 6

(55) Abbildung (schwarzweiß):



(Reg.Nr. 68574)

(11) Reg.Nr. **68575** (21) Aktenz.: **MU 611/2017**

(22) Anmeldetag: 2017 09 19

(30) Priorität:

2017-03-31 CZ PVZ 2017-40913

(73) Inhaber:

SKODA AUTO a.s., 29301 Mladá Boleslav II, Tr. Václava Klementa 869 (CZ)

(74) Vertreter:

Haffner und Keschmann Patentanwälte GmbH, 1014 Wien, Schottengasse 3a (AT)

(51) (54) Klassen; Warenverzeichnis:

Kl. 12-16: **Kunststoffgitter für Kraftfahrzeuge**

(57) Beschreibung vorgelegt

(28) Anzahl der vorgelegten Musterabbildungen: 6

(55) Abbildung (schwarzweiß):



(Reg.Nr. 68575)

(11) Reg.Nr. **68576** (21) Aktenz.: **MU 612/2017**

(22) Anmeldetag: 2017 09 19

(30) Priorität:

2017-03-31 CZ PVZ 2017-40913

(73) Inhaber:

SKODA AUTO a.s., 29301 Mladá Boleslav II, Tr. Václava Klementa 869 (CZ)

(74) Vertreter:

Haffner und Keschmann Patentanwälte GmbH, 1014 Wien, Schottengasse 3a (AT)

(51) (54) Klassen; Warenverzeichnis:

Kl. 12-16: **Kunststoffgitter für Kraftfahrzeuge**

(57) Beschreibung vorgelegt

(28) Anzahl der vorgelegten Musterabbildungen: 6

(55) Abbildung (schwarzweiß):



(Reg.Nr. 68576)

(11) Reg.Nr. **68577** (21) Aktenz.: **MU 613/2017**

(22) Anmeldetag: 2017 09 19

(30) Priorität:

2017-03-31 CZ PVZ 2017-40913

(73) Inhaber:

SKODA AUTO a.s., 29301 Mladá Boleslav II, Tr. Václava Klementa 869 (CZ)

(74) Vertreter:

Haffner und Keschmann Patentanwälte GmbH, 1014 Wien, Schottengasse 3a (AT)

(51) (54) Klassen; Warenverzeichnis:

Kl. 12-16: **Kunststoffgitter für Kraftfahrzeuge**

(57) Beschreibung vorgelegt

(28) Anzahl der vorgelegten Musterabbildungen: 6

(55) Abbildung (schwarzweiß):



(Reg.Nr. 68577)

(11) Reg.Nr. **68578** (21) Aktenz.: **MU 614/2017**

(22) Anmeldetag: 2017 09 19

(30) Priorität:

2017-03-31 CZ PVZ 2017-40913

(73) Inhaber:

SKODA AUTO a.s., 29301 Mladá Boleslav II, Tr. Václava Klementa 869 (CZ)

(74) Vertreter:

Haffner und Keschmann Patentanwälte GmbH, 1014 Wien, Schottengasse 3a (AT)

(51) (54) Klassen; Warenverzeichnis:

Kl. 12-16: **hintere Stoßstange für Kraftfahrzeuge**

(57) Beschreibung vorgelegt

(28) Anzahl der vorgelegten Musterabbildungen: 6

(55) Abbildung (schwarzweiß):



(Reg.Nr. 68578)

(11) Reg.Nr. **68579** (21) Aktenz.: **MU 615/2017**

(22) Anmeldetag: 2017 09 19

(30) Priorität:

2017-03-31 CZ PVZ 2017-40913

(73) Inhaber:

SKODA AUTO a.s., 29301 Mladá Boleslav II, Tr. Václava Klementa 869 (CZ)

(74) Vertreter:

Haffner und Keschmann Patentanwälte GmbH, 1014 Wien, Schottengasse 3a (AT)

(51) (54) Klassen; Warenverzeichnis:

Kl. 12-16: **hintere Stoßstange für Kraftfahrzeuge**

(57) Beschreibung vorgelegt

(28) Anzahl der vorgelegten Musterabbildungen: 6

(55) Abbildung (schwarzweiß):



(Reg.Nr. 68579)

(11) Reg.Nr. **68580** (21) Aktenz.: **MU 616/2017**

(22) Anmeldetag: 2017 09 19

(30) Priorität:

2017-03-31 CZ PVZ 2017-40913

(73) Inhaber:

SKODA AUTO a.s., 29301 Mladá Boleslav II, Tr. Václava Klementa 869 (CZ)

(74) Vertreter:

Haffner und Keschmann Patentanwälte GmbH, 1014 Wien, Schottengasse 3a (AT)

(51) (54) Klassen; Warenverzeichnis:

Kl. 12-16: **vordere Stoßstange für Kraftfahrzeuge**

(57) Beschreibung vorgelegt

(28) Anzahl der vorgelegten Musterabbildungen: 6

(55) Abbildung (schwarzweiß):



(Reg.Nr. 68580)

(11) Reg.Nr. **68581** (21) Aktenz.: **MU 617/2017**

(22) Anmeldetag: 2017 09 19

(30) Priorität:

2017-03-31 CZ PVZ 2017-40913

(73) Inhaber:

SKODA AUTO a.s., 29301 Mladá Boleslav II, Tr. Václava Klementa 869 (CZ)

(74) Vertreter:

Haffner und Keschmann Patentanwälte GmbH, 1014 Wien, Schottengasse 3a (AT)

(51) (54) Klassen; Warenverzeichnis:

Kl. 12-16: **vordere Abdeckung für Kraftfahrzeuge**

(57) Beschreibung vorgelegt

(28) Anzahl der vorgelegten Musterabbildungen: 6

(55) Abbildung (schwarzweiß):



(Reg.Nr. 68581)

(11) Reg.Nr. **68582** (21) Aktenz.: **MU 618/2017**

(22) Anmeldetag: 2017 09 19

(30) Priorität:

2017-03-31 CZ PVZ 2017-40913

(73) Inhaber:

SKODA AUTO a.s., 29301 Mladá Boleslav II, Tr. Václava Klementa 869 (CZ)

(74) Vertreter:

Haffner und Keschmann Patentanwälte GmbH, 1014 Wien, Schottengasse 3a (AT)

(51) (54) Klassen; Warenverzeichnis:

Kl. 12-16: **Kunststoffgitter für Kraftfahrzeuge**

(57) Beschreibung vorgelegt

(28) Anzahl der vorgelegten Musterabbildungen: 6

(55) Abbildung (schwarzweiß):

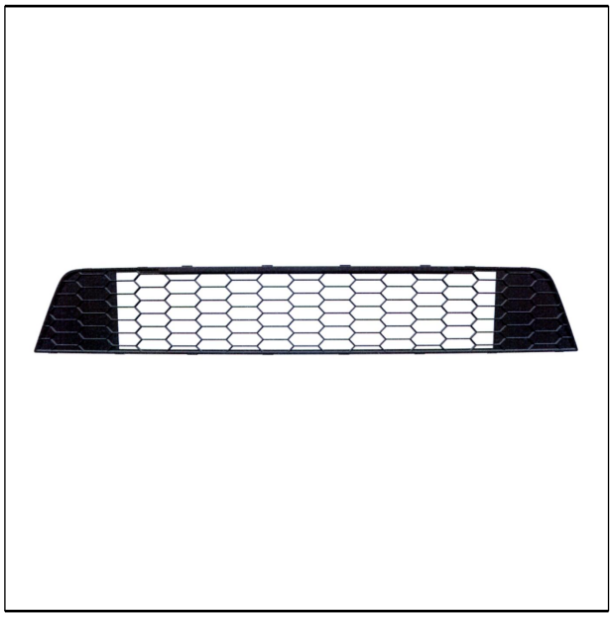

(Reg.Nr. 68582)

(11) Reg.Nr. **68583** (21) Aktenz.: **MU 619/2017**

(22) Anmeldetag: 2017 09 19

(30) Priorität:

2017-03-31 CZ PVZ 2017-40913

(73) Inhaber:

SKODA AUTO a.s., 29301 Mladá Boleslav II, Tr. Václava Klementa 869 (CZ)

(74) Vertreter:

Haffner und Keschmann Patentanwälte GmbH, 1014 Wien, Schottengasse 3a (AT)

(51) (54) Klassen; Warenverzeichnis:

Kl. 12-16: **Kunststoffgitter für Kraftfahrzeuge**

(57) Beschreibung vorgelegt

(28) Anzahl der vorgelegten Musterabbildungen: 6

(55) Abbildung (schwarzweiß):



(Reg.Nr. 68583)

(11) Reg.Nr. **68584** (21) Aktenz.: **MU 620/2017**

(22) Anmeldetag: 2017 09 19

(30) Priorität:

2017-03-31 CZ PVZ 2017-40913

(73) Inhaber:

SKODA AUTO a.s., 29301 Mladá Boleslav II, Tr. Václava Klementa 869 (CZ)

(74) Vertreter:

Haffner und Keschmann Patentanwälte GmbH, 1014 Wien, Schottengasse 3a (AT)

(51) (54) Klassen; Warenverzeichnis:

Kl. 12-16: **Kunststoffgitter für Kraftfahrzeuge**

(57) Beschreibung vorgelegt

(28) Anzahl der vorgelegten Musterabbildungen: 6

(55) Abbildung (schwarzweiß):



(Reg.Nr. 68584)

(11) Reg.Nr. **68585** (21) Aktenz.: **MU 621/2017**

(22) Anmeldetag: 2017 09 19

(30) Priorität:

2017-03-31 CZ PVZ 2017-40913

(73) Inhaber:

SKODA AUTO a.s., 29301 Mladá Boleslav II, Tr. Václava Klementa 869 (CZ)

(74) Vertreter:

Haffner und Keschmann Patentanwälte GmbH, 1014 Wien, Schottengasse 3a (AT)

(51) (54) Klassen; Warenverzeichnis:

Kl. 12-16: **vordere Stoßstange für Kraftfahrzeuge**

(57) Beschreibung vorgelegt

(28) Anzahl der vorgelegten Musterabbildungen: 6

(55) Abbildung (schwarzweiß):



(Reg.Nr. 68585)

(11) Reg.Nr. **68586** (21) Aktenz.: **MU 622/2017**

(22) Anmeldetag: 2017 09 19

(30) Priorität:

2017-03-31 CZ PVZ 2017-40914

(73) Inhaber:

SKODA AUTO a.s., 29301 Mladá Boleslav II, Tr. Václava Klementa 869 (CZ)

(74) Vertreter:

Haffner und Keschmann Patentanwälte GmbH, 1014 Wien, Schottengasse 3a (AT)

(51) (54) Klassen; Warenverzeichnis:

Kl. 26-06: **linker Frontscheinwerfer für Kraftfahrzeuge**

(57) Beschreibung vorgelegt

(28) Anzahl der vorgelegten Musterabbildungen: 5

(55) Abbildung (färbig):



(Reg.Nr. 68586)

(11) Reg.Nr. **68587** (21) Aktenz.: **MU 623/2017**

(22) Anmeldetag: 2017 09 19

(30) Priorität:

2017-03-31 CZ PVZ 2017-40914

(73) Inhaber:

SKODA AUTO a.s., 29301 Mladá Boleslav II, Tr. Václava Klementa 869 (CZ)

(74) Vertreter:

Haffner und Keschmann Patentanwälte GmbH, 1014 Wien, Schottengasse 3a (AT)

(51) (54) Klassen; Warenverzeichnis:

Kl. 26-06: **rechter Frontscheinwerfer für Kraftfahrzeuge**

(57) Beschreibung vorgelegt

(28) Anzahl der vorgelegten Musterabbildungen: 5

(55) Abbildung (färbig):



(Reg.Nr. 68587)

(11) Reg.Nr. **68588** (21) Aktenz.: **MU 624/2017**

(22) Anmeldetag: 2017 09 19

(30) Priorität:

2017-03-31 CZ PVZ 2017-40914

(73) Inhaber:

SKODA AUTO a.s., 29301 Mladá Boleslav II, Tr. Václava Klementa 869 (CZ)

(74) Vertreter:

Haffner und Keschmann Patentanwälte GmbH, 1014 Wien, Schottengasse 3a (AT)

(51) (54) Klassen; Warenverzeichnis:

Kl. 26-06: **linker Frontscheinwerfer für Kraftfahrzeuge**

(57) Beschreibung vorgelegt

(28) Anzahl der vorgelegten Musterabbildungen: 5

(55) Abbildung (färbig):



(Reg.Nr. 68588)

(11) Reg.Nr. **68589** (21) Aktenz.: **MU 625/2017**

(22) Anmeldetag: 2017 09 19

(30) Priorität:

2017-03-31 CZ PVZ 2017-40914

(73) Inhaber:

SKODA AUTO a.s., 29301 Mladá Boleslav II, Tr. Václava Klementa 869 (CZ)

(74) Vertreter:

Haffner und Keschmann Patentanwälte GmbH, 1014 Wien, Schottengasse 3a (AT)

(51) (54) Klassen; Warenverzeichnis:

Kl. 26-06: **rechter Frontscheinwerfer für Kraftfahrzeuge**

(57) Beschreibung vorgelegt

(28) Anzahl der vorgelegten Musterabbildungen: 5

(55) Abbildung (färbig):



(Reg.Nr. 68589)

(11) Reg.Nr. **68590** (21) Aktenz.: **MU 626/2017**

(22) Anmeldetag: 2017 09 19

(30) Priorität:

2017-03-31 CZ PVZ 2017-40914

(73) Inhaber:

SKODA AUTO a.s., 29301 Mladá Boleslav II, Tr. Václava Klementa 869 (CZ)

(74) Vertreter:

Haffner und Keschmann Patentanwälte GmbH, 1014 Wien, Schottengasse 3a (AT)

(51) (54) Klassen; Warenverzeichnis:

Kl. 26-06: **linke Leuchte für Kraftfahrzeuge**

(57) Beschreibung vorgelegt

(28) Anzahl der vorgelegten Musterabbildungen: 5

(55) Abbildung (färbig):



(Reg.Nr. 68590)

(11) Reg.Nr. **68591** (21) Aktenz.: **MU 627/2017**

(22) Anmeldetag: 2017 09 19

(30) Priorität:

2017-03-31 CZ PVZ 2017-40914

(73) Inhaber:

SKODA AUTO a.s., 29301 Mladá Boleslav II, Tr. Václava Klementa 869 (CZ)

(74) Vertreter:

Haffner und Keschmann Patentanwälte GmbH, 1014 Wien, Schottengasse 3a (AT)

(51) (54) Klassen; Warenverzeichnis:

Kl. 26-06: **rechte Leuchte für Kraftfahrzeuge**

(57) Beschreibung vorgelegt

(28) Anzahl der vorgelegten Musterabbildungen: 5

(55) Abbildung (färbig):



(Reg.Nr. 68591)

(11) Reg.Nr. **68592** (21) Aktenz.: **MU 628/2017**

(22) Anmeldetag: 2017 09 19

(30) Priorität:

2017-03-31 CZ PVZ 2017-40914

(73) Inhaber:

SKODA AUTO a.s., 29301 Mladá Boleslav II, Tr. Václava Klementa 869 (CZ)

(74) Vertreter:

Haffner und Keschmann Patentanwälte GmbH, 1014 Wien, Schottengasse 3a (AT)

(51) (54) Klassen; Warenverzeichnis:

Kl. 26-06: **linke Leuchte für Kraftfahrzeuge**

(57) Beschreibung vorgelegt

(28) Anzahl der vorgelegten Musterabbildungen: 5

(55) Abbildung (färbig):



(Reg.Nr. 68592)

(11) Reg.Nr. **68593** (21) Aktenz.: **MU 629/2017**

(22) Anmeldetag: 2017 09 19

(30) Priorität:

2017-03-31 CZ PVZ 2017-40914

(73) Inhaber:

SKODA AUTO a.s., 29301 Mladá Boleslav II, Tr. Václava Klementa 869 (CZ)

(74) Vertreter:

Haffner und Keschmann Patentanwälte GmbH, 1014 Wien, Schottengasse 3a (AT)

(51) (54) Klassen; Warenverzeichnis:

Kl. 26-06: **rechte Leuchte für Kraftfahrzeuge**

(57) Beschreibung vorgelegt

(28) Anzahl der vorgelegten Musterabbildungen: 5

(55) Abbildung (färbig):



(Reg.Nr. 68593)

(11) Reg.Nr. **68594** (21) Aktenz.: **MU 630/2017**

(22) Anmeldetag: 2017 09 19

(30) Priorität:

2017-03-31 CZ PVZ 2017-40914

(73) Inhaber:

SKODA AUTO a.s., 29301 Mladá Boleslav II, Tr. Václava Klementa 869 (CZ)

(74) Vertreter:

Haffner und Keschmann Patentanwälte GmbH, 1014 Wien, Schottengasse 3a (AT)

(51) (54) Klassen; Warenverzeichnis:

Kl. 26-06: **linke Leuchte für Kraftfahrzeuge**

(57) Beschreibung vorgelegt

(28) Anzahl der vorgelegten Musterabbildungen: 5

(55) Abbildung (färbig):



(Reg.Nr. 68594)

(11) Reg.Nr. **68595** (21) Aktenz.: **MU 631/2017**

(22) Anmeldetag: 2017 09 19

(30) Priorität:

2017-03-31 CZ PVZ 2017-40914

(73) Inhaber:

SKODA AUTO a.s., 29301 Mladá Boleslav II, Tr. Václava Klementa 869 (CZ)

(74) Vertreter:

Haffner und Keschmann Patentanwälte GmbH, 1014 Wien, Schottengasse 3a (AT)

(51) (54) Klassen; Warenverzeichnis:

Kl. 26-06: **rechte Leuchte für Kraftfahrzeuge**

(57) Beschreibung vorgelegt

(28) Anzahl der vorgelegten Musterabbildungen: 5

(55) Abbildung (färbig):



(Reg.Nr. 68595)

(11) Reg.Nr. **68596** (21) Aktenz.: **MU 632/2017**

(22) Anmeldetag: 2017 09 19

(30) Priorität:

2017-03-31 CZ PVZ 2017-40914

(73) Inhaber:

SKODA AUTO a.s., 29301 Mladá Boleslav II, Tr. Václava Klementa 869 (CZ)

(74) Vertreter:

Haffner und Keschmann Patentanwälte GmbH, 1014 Wien, Schottengasse 3a (AT)

(51) (54) Klassen; Warenverzeichnis:

Kl. 26-06: **linke Leuchte für Kraftfahrzeuge**

(57) Beschreibung vorgelegt

(28) Anzahl der vorgelegten Musterabbildungen: 5

(55) Abbildung (färbig):



(Reg.Nr. 68596)

(11) Reg.Nr. **68597** (21) Aktenz.: **MU 633/2017**

(22) Anmeldetag: 2017 09 19

(30) Priorität:

2017-03-31 CZ PVZ 2017-40914

(73) Inhaber:

SKODA AUTO a.s., 29301 Mladá Boleslav II, Tr. Václava Klementa 869 (CZ)

(74) Vertreter:

Haffner und Keschmann Patentanwälte GmbH, 1014 Wien, Schottengasse 3a (AT)

(51) (54) Klassen; Warenverzeichnis:

Kl. 26-06: **rechte Leuchte für Kraftfahrzeuge**

(57) Beschreibung vorgelegt

(28) Anzahl der vorgelegten Musterabbildungen: 5

(55) Abbildung (färbig):



(Reg.Nr. 68597)

(11) Reg.Nr. **68598** (21) Aktenz.: **MU 634/2017**

(22) Anmeldetag: 2017 09 20

(73) Inhaber:

Valerie Loretta Cosima Grogger, 1090 Wien, Garnisongasse 7 (AT)

(74) Vertreter:

Dr. (Zustellbevollmächtigte) Michèle Grogger-Endlicher, 1070 Wien, Stiftgasse 15-17/3/21 (AT)

(72) Schöpfer:

Grogger Valerie Loretta Cosima, 1090 Wien, Garnisongasse 7 (AT)

(51) (54) Klassen; Warenverzeichnis:

Kl. 03-01: **Tasche**

(57) Beschreibung vorgelegt

(28) Anzahl der vorgelegten Musterabbildungen: 1

(55) Abbildung (schwarzweiß):



(Reg.Nr. 68598)

(11) Reg.Nr. **68599** (21) Aktenz.: **MU 637/2017**

(22) Anmeldetag: 2017 09 26

(30) Priorität:

2017-04-03 SE 2017/0124

(73) Inhaber:

Scania CV AB, 151 87 Södertälje, Granparksvägen 10 (SE)

(74) Vertreter:

Dipl. Ing. Dr. E. Schober, Dipl. Phys. Dr. T. Fox, Dipl. Ing. W. Noske, 1200 Wien, Brigittenauer Lände 50 (AT)

(51) (54) Klassen; Warenverzeichnis:

Kl. 12-16: **Griff**

(57) Beschreibung vorgelegt

(28) Anzahl der vorgelegten Musterabbildungen: 7

(55) Abbildung (färbig):

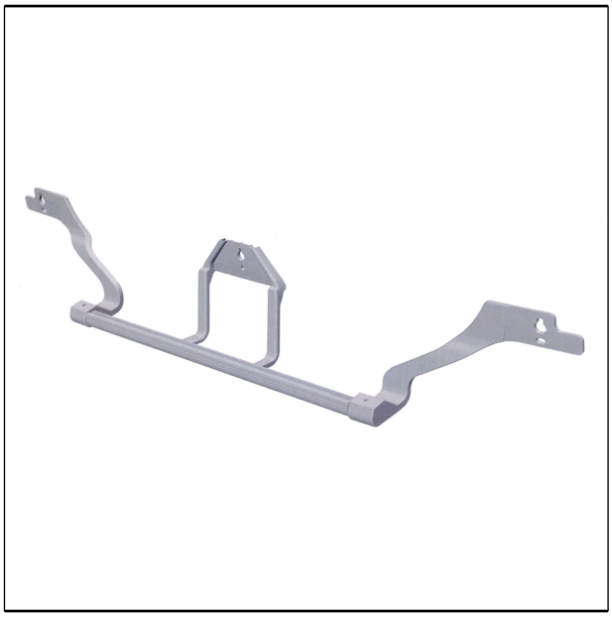

(Reg.Nr. 68599)

(11) Reg.Nr. **68600** (21) Aktenz.: **MU 638/2017**

(22) Anmeldetag: 2017 09 26

(30) Priorität:

2017-04-03 SE 2017/0123

(73) Inhaber:

Scania CV AB, 151 87 Södertälje, Granparksvägen 10 (SE)

(74) Vertreter:

Dipl. Ing. Dr. E. Schober, Dipl. Phys. Dr. T. Fox, Dipl. Ing. W. Noske, 1200 Wien, Brigittenauer Lände 50 (AT)

(51) (54) Klassen; Warenverzeichnis:

Kl. 12-16: **Nebelleuchteneinfassung**

(57) Beschreibung vorgelegt

(28) Anzahl der vorgelegten Musterabbildungen: 7

(55) Abbildung (schwarzweiß):



(Reg.Nr. 68600)

(11) Reg.Nr. **68601** (21) Aktenz.: **MU 639/2017**

(22) Anmeldetag: 2017 09 26

(30) Priorität:

2017-04-03 SE 2017/0121

(73) Inhaber:

Scania CV AB, 151 87 Södertälje, Granparksvägen 10 (SE)

(74) Vertreter:

Dipl. Ing. Dr. E. Schober, Dipl. Phys. Dr. T. Fox, Dipl. Ing. W. Noske, 1200 Wien, Brigittenauer Lände 50 (AT)

(51) (54) Klassen; Warenverzeichnis:

Kl. 12-16: **Trittbügel**

(57) Beschreibung vorgelegt

(28) Anzahl der vorgelegten Musterabbildungen: 7

(55) Abbildung (schwarzweiß):

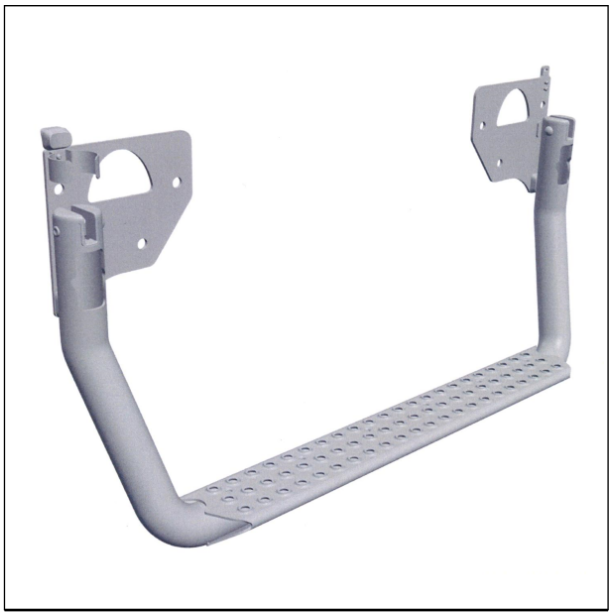

(Reg.Nr. 68601)

(11) Reg.Nr. **68602** (21) Aktenz.: **MU 640/2017**

(22) Anmeldetag: 2017 09 26

(30) Priorität:

2017-04-03 SE 2017/0120

(73) Inhaber:

Scania CV AB, 151 87 Södertälje, Granparksvägen 10 (SE)

(74) Vertreter:

Dipl. Ing. Dr. E. Schober, Dipl. Phys. Dr. T. Fox, Dipl. Ing. W. Noske, 1200 Wien, Brigittenauer Lände 50 (AT)

(51) (54) Klassen; Warenverzeichnis:

Kl. 12-16: **Trittplatte**

(57) Beschreibung vorgelegt

(28) Anzahl der vorgelegten Musterabbildungen: 7

(55) Abbildung (schwarzweiß):



(Reg.Nr. 68602)

(11) Reg.Nr. **68603** (21) Aktenz.: **MU 641/2017**

(22) Anmeldetag: 2017 09 26

(30) Priorität:

2017-04-03 SE 2017/0122

(73) Inhaber:

Scania CV AB, 151 87 Södertälje, Granparksvägen 10 (SE)

(74) Vertreter:

Dipl. Ing. Dr. E. Schober, Dipl. Phys. Dr. T. Fox, Dipl. Ing. W. Noske, 1200 Wien, Brigittenauer Lände 50 (AT)

(51) (54) Klassen; Warenverzeichnis:

Kl. 12-16: **Lichtleiste**

(57) Beschreibung vorgelegt

(28) Anzahl der vorgelegten Musterabbildungen: 7

(55) Abbildung (färbig):



(Reg.Nr. 68603)

(11) Reg.Nr. **68604** (21) Aktenz.: **MU 642/2017**

(22) Anmeldetag: 2017 09 26

(30) Priorität:

2017-04-03 SE 2017/0125

(73) Inhaber:

Scania CV AB, 151 87 Södertälje, Granparksvägen 10 (SE)

(74) Vertreter:

Dipl. Ing. Dr. E. Schober, Dipl. Phys. Dr. T. Fox, Dipl. Ing. W. Noske, 1200 Wien, Brigittenauer Lände 50 (AT)

(51) (54) Klassen; Warenverzeichnis:

Kl. 12-16: **Abdeckleiste**

(57) Beschreibung vorgelegt

(28) Anzahl der vorgelegten Musterabbildungen: 7

(55) Abbildung (schwarzweiß):



(Reg.Nr. 68604)

(11) Reg.Nr. **68605** (21) Aktenz.: **MU 643/2017**

(22) Anmeldetag: 2017 09 26

(30) Priorität:

2017-04-03 SE 2017/0118

(73) Inhaber:

Scania CV AB, 151 87 Södertälje, Granparksvägen 10 (SE)

(74) Vertreter:

Dipl. Ing. Dr. E. Schober, Dipl. Phys. Dr. T. Fox, Dipl. Ing. W. Noske, 1200 Wien, Brigittenauer Lände 50 (AT)

(51) (54) Klassen; Warenverzeichnis:

Kl. 12-16: **Panel**

(57) Beschreibung vorgelegt

(28) Anzahl der vorgelegten Musterabbildungen: 7

(55) Abbildung (schwarzweiß):



(Reg.Nr. 68605)

(11) Reg.Nr. **68606** (21) Aktenz.: **MU 648/2017**

(22) Anmeldetag: 2017 10 05

(73) Inhaber:

Rudolf Rohrmoser, 5572 St. Andrä im Lungau, Wölting - St. Andrä 59 (AT)
Heimo Rohrmoser, 5572 St. Andrä im Lungau, Wölting - St. Andrä 59/2 (AT)
(72) Schöpfer:
Rohrmoser Rudolf, 5572 St. Andrä im Lungau, Wölting - St. Andrä 59 (AT)
Rohrmoser Heimo, 5572 St. Andrä im Lungau, Wölting - St. Andrä 59/2 (AT)
(51) (54) Klassen; Warenverzeichnis:
Kl. 11-02: **Wandschmuck, Trophäenschild**
(57) Beschreibung vorgelegt
(28) Anzahl der vorgelegten Musterabbildungen: 2
(55) Abbildung (färbig):



(Reg.Nr. 68606)

(11) Reg.Nr. **68607** (21) Aktenz.: **MU 649/2017**
(22) Anmeldetag: 2017 10 05
(73) Inhaber:
Rudolf Rohrmoser, 5572 St. Andrä im Lungau, Wölting - St. Andrä 59 (AT)
Heimo Rohrmoser, 5572 St. Andrä im Lungau, Wölting - St. Andrä 59/2 (AT)
(72) Schöpfer:
Rohrmoser Rudolf, 5572 St. Andrä im Lungau, Wölting - St. Andrä 59 (AT)
Rohrmoser Heimo, 5572 St. Andrä im Lungau, Wölting - St. Andrä 59/2 (AT)
(51) (54) Klassen; Warenverzeichnis:
Kl. 11-02: **Wandschmuck, Trophäenschild**
(57) Beschreibung vorgelegt
(28) Anzahl der vorgelegten Musterabbildungen: 2
(55) Abbildung (färbig):

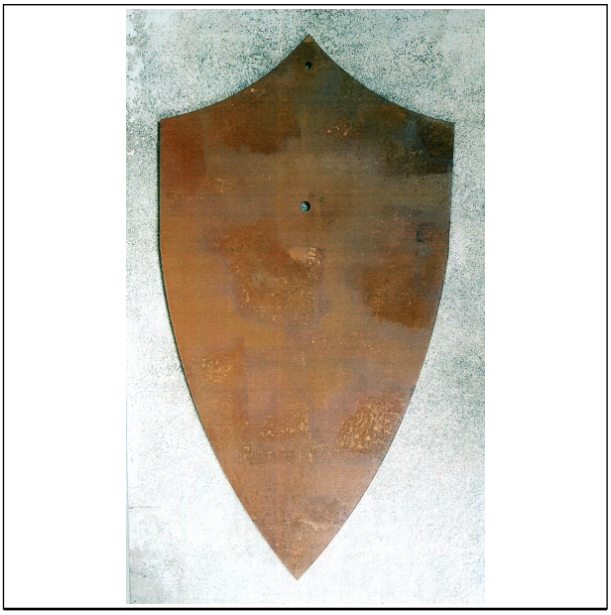

(Reg.Nr. 68607)

(11) Reg.Nr. **68608** (21) Aktenz.: **MU 650/2017**
(22) Anmeldetag: 2017 10 05
(73) Inhaber:
Rudolf Rohrmoser, 5572 St. Andrä im Lungau, Wölting - St. Andrä 59 (AT)
Heimo Rohrmoser, 5572 St. Andrä im Lungau, Wölting - St. Andrä 59/2 (AT)
(72) Schöpfer:
Rohrmoser Rudolf, 5572 St. Andrä im Lungau, Wölting - St. Andrä 59 (AT)
Rohrmoser Heimo, 5572 St. Andrä im Lungau, Wölting - St. Andrä 59/2 (AT)
(51) (54) Klassen; Warenverzeichnis:
Kl. 11-02: **Wandschmuck, Trophäenschild**
(57) Beschreibung vorgelegt
(28) Anzahl der vorgelegten Musterabbildungen: 2
(55) Abbildung (färbig):



(Reg.Nr. 68608)

(11) Reg.Nr. **68609** (21) Aktenz.: **MU 651/2017**
(22) Anmeldetag: 2017 10 05

(73) Inhaber:

Rudolf Rohrmoser, 5572 St. Andrä im Lungau, Wölting - St. Andrä 59 (AT)
Heimo Rohrmoser, 5572 St. Andrä im Lungau, Wölting - St. Andrä 59/2 (AT)

(72) Schöpfer:

Rohrmoser Rudolf, 5572 St. Andrä im Lungau, Wölting - St. Andrä 59 (AT)
Rohrmoser Heimo, 5572 St. Andrä im Lungau, Wölting - St. Andrä 59/2 (AT)

(51) (54) Klassen; Warenverzeichnis:

Kl. 11-02: **Wandschmuck, Trophäenschild**

(57) Beschreibung vorgelegt

(28) Anzahl der vorgelegten Musterabbildungen: 2

(55) Abbildung (färbig):



(Reg.Nr. 68609)

(11) Reg.Nr. **68610** (21) Aktenz.: **MU 652/2017**

(22) Anmeldetag: 2017 10 05

(73) Inhaber:

Rudolf Rohrmoser, 5572 St. Andrä im Lungau, Wölting - St. Andrä 59 (AT)
Heimo Rohrmoser, 5572 St. Andrä im Lungau, Wölting - St. Andrä 59/2 (AT)

(72) Schöpfer:

Rohrmoser Rudolf, 5572 St. Andrä im Lungau, Wölting - St. Andrä 59 (AT)
Rohrmoser Heimo, 5572 St. Andrä im Lungau, Wölting - St. Andrä 59/2 (AT)

(51) (54) Klassen; Warenverzeichnis:

Kl. 11-02: **Wandschmuck, Trophäenbrett**

(57) Beschreibung vorgelegt

(28) Anzahl der vorgelegten Musterabbildungen: 2

(55) Abbildung (färbig):



(Reg.Nr. 68610)

(11) Reg.Nr. **68611** (21) Aktenz.: **MU 653/2017**

(22) Anmeldetag: 2017 10 05

(73) Inhaber:

Rudolf Rohrmoser, 5572 St. Andrä im Lungau, Wölting - St. Andrä 59 (AT)
Heimo Rohrmoser, 5572 St. Andrä im Lungau, Wölting - St. Andrä 59/2 (AT)

(72) Schöpfer:

Rohrmoser Rudolf, 5572 St. Andrä im Lungau, Wölting - St. Andrä 59 (AT)
Rohrmoser Heimo, 5572 St. Andrä im Lungau, Wölting - St. Andrä 59/2 (AT)

(51) (54) Klassen; Warenverzeichnis:

Kl. 11-02: **Wandschmuck, Trophäenbrett**

(57) Beschreibung vorgelegt

(28) Anzahl der vorgelegten Musterabbildungen: 2

(55) Abbildung (färbig):



(Reg.Nr. 68611)

(11) Reg.Nr. **68612** (21) Aktenz.: **MU 654/2017**

(22) Anmeldetag: 2017 10 05

(73) Inhaber:

Rudolf Rohrmoser, 5572 St. Andrä im Lungau, Wölting - St. Andrä 59 (AT)
Heimo Rohrmoser, 5572 St. Andrä im Lungau, Wölting - St. Andrä 59/2 (AT)

(72) Schöpfer:

Rohrmoser Rudolf, 5572 St. Andrä im Lungau, Wölting - St. Andrä 59 (AT)
Rohrmoser Heimo, 5572 St. Andrä im Lungau, Wölting - St. Andrä 59/2 (AT)

(51) (54) Klassen; Warenverzeichnis:

Kl. 11-02: **Wandschmuck, Trophäenbrett**

(57) Beschreibung vorgelegt

(28) Anzahl der vorgelegten Musterabbildungen: 1

(55) Abbildung (färbig):



(Reg.Nr. 68612)

(11) Reg.Nr. **68613** (21) Aktenz.: **MU 655/2017**

(22) Anmeldetag: 2017 10 05

(73) Inhaber:

Rudolf Rohrmoser, 5572 St. Andrä im Lungau, Wölting - St. Andrä 59 (AT)
Heimo Rohrmoser, 5572 St. Andrä im Lungau, Wölting - St. Andrä 59/2 (AT)

(72) Schöpfer:

Rohrmoser Rudolf, 5572 St. Andrä im Lungau, Wölting - St. Andrä 59 (AT)
Rohrmoser Heimo, 5572 St. Andrä im Lungau, Wölting - St. Andrä 59/2 (AT)

(51) (54) Klassen; Warenverzeichnis:

Kl. 11-02: **Wandschmuck, Trophäenbrett**

(57) Beschreibung vorgelegt

(28) Anzahl der vorgelegten Musterabbildungen: 2

(55) Abbildung (färbig):



(Reg.Nr. 68613)

Übertragung

auf:

052450 052451 052452 052453 052454 052455

Lübke GmbH, 33378 RHEDA-WIEDENBRÜCK (DE)

054751

beo-Garden AG, 8832 Wollerau (CH)

065011

GR Iron Lions KG, 8010 Graz (AT)

Firmenwortlautänderung

in:

AA TOYS - SCHALLER&HIRR OEG, 8020 GRAZ (AT)

032975 032976 032977 032978 032979 032980 032981 032982 032983 032984 033015 033533 033534 034831

HENKEL KOMMANDITGESELLSCHAFT AUF AKTIEN, 40191 DÜSSELDORF (DE)

034440 034441 034442 034443 034444 034945

DAIMLER AG, 70327 STUTTGART (DE)

051629

KRAFT FOODS SCHWEIZ HOLDING GMBH, 8152 GLATTPARK (CH)

Erlöschen

wegen Nichtzahlung der Erneuerungsgebühr:

025470	025509	025541	025607	025835
049557	049558	049559	049560	049561
049562	049563	049564	049590	049591
049592	049631	049677	049766	049800
049801	049802	049803	049804	049805
049806	049807	049808	049985	050263
050264	050265	050266	051848	051849
060291	060292	060293	060294	060295
060300	060302	060303	060304	060305
060306	060307	060308	060309	060310
060311	060312	060316	060342	060343
064338	064339	064384	064385	064400
064417	064418	064419	064420	064537
064550	064551			

Erlöschen

wegen Zeitablauf:

005858	005964	006161	008144	008843

ÖSTERREICHISCHER
MUSTERANZEIGER

österreichisches patentamt

Wien, 20. Dezember 2017 / Nr. 12

Erscheint am 20. jedes Monats

Redaktion, Verwaltung und Verlag
im Österreichischen Patentamt
Wien XX., Dresdner Straße 87
Postanschrift: Postfach 95
1200 Wien

Inhalt

- **Registrierungen (68614 bis 68720)**
- **Firmenwortlautänderungen**
- **Erlöschen**

Bemerkungen:

Der Schutzbeginn stimmt mit dem Tag der Veröffentlichung und Registrierung des Musters überein.

Die Schutzdauer beträgt fünf Jahre beginnend mit dem Tag der Anmeldung und kann durch rechtzeitige Erneuerung viermal um je fünf Jahre verlängert werden.

Der Musteranmelder kann bis zu zehn verschiedene Musterabbildungen vorlegen. Veröffentlicht wird nur die hierfür vom Anmelder bzw. vom Patentamt ausgewählte Abbildung in schwarzweiß, wobei angegeben ist, ob diese Abbildung färbig oder schwarzweiß vorgelegt wurde.

Die jeweils neben den bibliographischen Daten stehenden Zahlen entsprechen dem WIPO-Standard St. 80 und dienen der zusätzlichen Kennzeichnung dieser Daten.

Kl. = Klasse nach der Klasseneinteilung des Abkommens von Locarno zur Errichtung einer internationalen Klassifikation für gewerbliche Muster und Modelle, BGBl.Nr. 496/1990.

Ländercode

AD ANDORRA
AE VEREINIGTE ARABISCHE EMIRATE
AF AFGHANISTAN
AG ANTIGUA UND BARBUDA
AI ANGUILLA
AL ALBANIEN
AM ARMENIEN
AN NIEDERLÄNDISCHE ANTILLEN
AO ANGOLA
AP AFRIKANISCHE REGIONALE ORGANISATION FÜR GEISTIGES EIGENTUM (ARIPO)
AR ARGENTINIEN
AT ÖSTERREICH
AU AUSTRALIEN
AW ARUBA
AZ ASERBAIDSCHAN
BA BOSNIEN UND HERZEGOWINA
BB BARBADOS
BD BANGLADESCH
BE BELGIEN
BF BURKINA FASO
BG BULGARIEN
BH BAHRAIN
BI BURUNDI
BJ BENIN
BM BERMUDA
BN BRUNEI DARUSSALAM
BO BOLIVIEN, PLURINATIONALER STAAT
BQ BONAIRE, SANKT EUSTATIUS UND SABA
BR BRASILIEN
BS BAHAMAS
BT BHUTAN
BV BOUVETINSEL
BW BOTSWANA
BX BENELUX MARKENAMT (BOIP)
BY BELARUS (WEIßRUSSLAND)
BZ BELIZE
CA KANADA
CD DEMOKRATISCHE REPUBLIK KONGO
CF ZENTRALAFRIKANISCHE REPUBLIK
CG KONGO
CH SCHWEIZ
CI ELFENBEINKÜSTE
CK COOK-INSELN
CL CHILE
CM KAMERUN
CN CHINA
CO KOLUMBIEN
CR COSTA RICA
CS TSCHECHISCHE UND SLOWAKISCHE FÖD. REP./CSFR
CU KUBA
CV KAP VERDE
CW CURAÇAO
CY ZYPERN
CZ TSCHECHIEN
DD DDR (ALT)
DE DEUTSCHLAND
DJ DSCHIBUTI
DK DÄNEMARK
DM DOMINICA
DO DOMINIKANISCHE REPUBLIK
DZ ALGERIEN
EA EURASISCHE PATENTORGANISATION (EAPO)
EC ECUADOR
EE ESTLAND
EG ÄGYPTEN
EH WEST SAHARA
EM AMT DER EUROPÄISCHEN UNION FÜR GEISTIGES EIGENTUM (EUIPO)
EP EUROPÄISCHES PATENTAMT
ER ERITREA
ES SPANIEN
ET ÄTHIOPIEN
EU Europäische Union
FI FINNLAND
FJ FIDSCHI
FK FALKLAND INSELN (MALWINEN)
FO FÄRÖER INSELN
FR FRANKREICH
GA GABUN
GB VEREINIGTES KÖNIGREICH
GC PATENTAMT DES KOOPERATIONSRATS DER ARABISCHEN STAATEN DES GOLFES (GCC)
GD GRENADA
GE GEORGIEN
GG GUERNSEY
GH GHANA
GI GIBRALTAR
GL GRÖNLAND
GM GAMBIA
GN GUINEA
GP GUADELOUPE
GQ ÄQUATORIALGUINEA
GR GRIECHENLAND
GS SÜDGEORGIEN UND DIE SÜDLICHEN SANDWICHINSELN
GT GUATEMALA
GU GUAM
GW GUINEA-BISSAU
GY GUYANA
HK HONGKONG (VERWALTUNG DER VOLKSREPUBLIK CHINA)
HN HONDURAS
HR KROATIEN
HT HAITI
HU UNGARN
IB INTERNATIONALES BÜRO DER WELTORGANISATION FÜR GEISTIGES EIGENTUM (WIPO)
ID INDONESIEN
IE IRLAND
IL ISRAEL
IM ISLE OF MAN
IN INDIEN
IQ IRAK
IR IRAN
IS ISLAND
IT ITALIEN
JE JERSEY
JM JAMAIKA
JO JORDANIEN
JP JAPAN
KE KENIA
KG KIRGISISTAN
KH KAMBODSCHA
KI KIRIBATI
KM KOMOREN
KN ST. KITTS UND NEVIS
KP DEMOKRATISCHE VOLKSREPUBLIK KOREA
KR KOREA
KW KUWAIT
KY KAIMANINSELN (CAYMAN ISLANDS)
KZ KASACHSTAN
LA LAOS
LB LIBANON
LC SANTA LUCIA
LI LIECHTENSTEIN
LK SRI LANKA
LR LIBERIA
LS LESOTHO
LT LITAUEN
LU LUXEMBURG
LV LETTLAND
LY LYBIEN
MA MAROKKO
MC MONACO
MD MOLDAU
ME MONTENEGRO
MG MADAGASKAR
MH MARSHALL INSELN
MK MAZEDONIEN
ML MALI
MM MYANMAR
MN MONGOLEI
MO MACAO
MP NÖRDLICHE MARIANEN
MR MAURETANIEN
MS MONTSERRAT
MT MALTA
MU MAURITIUS
MV MALEDIVEN
MW MALAWI
MX MEXIKO
MY MALAYSIEN
MZ MOZAMBIQUE
NA NAMIBIEN
NC NEU KALEDONIEN
NE NIGER
NG NIGERIEN
NI NICARAGUA
NL NIEDERLANDE
NO NORWEGEN
NP NEPAL
NR NAURU
NZ NEUSEELAND
OA AFRIKANISCHE ORGANISATION FÜR GEISTIGES EIGENTUM (OAPI)
OM OMAN
PA PANAMA
PE PERU
PF FRANZÖSISCH POLYNESIEN
PG PAPUA NEUGUINEA
PH PHILIPPINEN
PK PAKISTAN
PL POLEN
PR PUERTO RICO
PT PORTUGAL
PW PALAU
PY PARAGUAY
QA KATAR
RE REUNION
RO RUMÄNIEN
RS SERBIEN
RU RUSSISCHE FÖDERATION
RW RUANDA
SA SAUDIARABIEN
SB SALOMONEN
SC SEYCHELLEN
SD SUDAN
SE SCHWEDEN
SG SINGAPUR
SH SANKT HELENA, ASCENSION UND TRISTAN DA CUNHA
SI SLOWENIEN
SK SLOWAKEI
SL SIERRA LEONE
SM SAN MARINO
SN SENEGAL
SO SOMALIA
SR SURINAM
SS SÜDSUDAN
ST SÃO TOMÉ UND PRÍNCIPE
SU SOWJETUNION/UDSSR
SV EL SALVADOR
SX ST. MARTIN (NIEDERLÄNDISCHE VERWALTUNG)
SY SYRIEN
SZ SWAZILAND
TC TURKS- UND CAICOSINSELN
TD TSCHAD
TG TOGO
TH THAILAND
TJ TADSCHIKISTAN
TK TOKELAU
TL TIMOR-LESTE
TM TURKMENISTAN
TN TUNESIEN
TO TONGA
TR TÜRKEI
TT TRINIDAD UND TOBAGO
TV TUVALU
TW TAIWAN
TZ TANSANIA
UA UKRAINE
UG UGANDA
UM UNIONSMARKE
US VEREINIGTE STAATEN VON AMERIKA
UY URUGUAY
UZ USBEKISTAN
VA VATIKAN

VC SANKT VINCENT UND DIE GRENADINEN

VE VENEZUELA

VG JUNGFERN-INSELN (BRITISCH)

VN VIETNAM

VU VANUATU

WO INTERNATIONALES BÜRO DER WELTORGANISATION FÜR GEISTIGES EIGENTUM (WIPO)

WS SAMOA

XN NORDISCHES PATENT INSTITUT (NPI)

YE JEMEN

YU JUGOSLAWIEN/SFRJ

ZA SÜDAFRIKA

ZM SAMBIA

ZW ZIMBABWE

Registrierungen

Schutzdauerbeginn: 20. Dezember 2017

(11) Reg.Nr. **68614** (21) Aktenz.: **MU 223/2014**
(22) Anmeldetag: 2014 04 07
(73) Inhaber:
Karin Breit, 3950 Gmünd, Kirchengasse 31 (AT)
(51) (54) Klassen; Warenverzeichnis:
Kl. 11-99: **Ziergegenstand**
(57) Beschreibung vorgelegt
(28) Anzahl der vorgelegten Musterabbildungen: 4
(55) Abbildung (färbig):



(Reg.Nr. 68614)

(11) Reg.Nr. **68615** (21) Aktenz.: **MU 208/2017**
(22) Anmeldetag: 2017 03 24
(73) Inhaber:
VOLKSWAGEN AKTIENGESELLSCHAFT, 38440 WOLFSBURG, BERLINER RING 2 (DE)
(74) Vertreter:
Sonn & Partner Patentanwälte, 1010 Wien, Riemergasse 14 (AT)
(51) (54) Klassen; Warenverzeichnis:
Kl. 26-06: **Scheinwerfer für Fahrzeuge**
(28) Anzahl der vorgelegten Musterabbildungen: 4
(55) Abbildung (färbig):



(Reg.Nr. 68615)

(11) Reg.Nr. **68616** (21) Aktenz.: **MU 209/2017**
(22) Anmeldetag: 2017 03 24
(73) Inhaber:
VOLKSWAGEN AKTIENGESELLSCHAFT, 38440 WOLFSBURG, BERLINER RING 2 (DE)
(74) Vertreter:
Sonn & Partner Patentanwälte, 1010 Wien, Riemergasse 14 (AT)
(51) (54) Klassen; Warenverzeichnis:
Kl. 26-06: **Scheinwerfer für Fahrzeuge**
(28) Anzahl der vorgelegten Musterabbildungen: 4
(55) Abbildung (färbig):



(Reg.Nr. 68616)

(11) Reg.Nr. **68617** (21) Aktenz.: **MU 210/2017**
(22) Anmeldetag: 2017 03 24
(73) Inhaber:
VOLKSWAGEN AKTIENGESELLSCHAFT, 38440 WOLFSBURG, BERLINER RING 2 (DE)
(74) Vertreter:

Sonn & Partner Patentanwälte, 1010 Wien, Riemergasse 14 (AT)

(51) (54) Klassen; Warenverzeichnis:

Kl. 26-06: **Scheinwerfer für Fahrzeuge**

(28) Anzahl der vorgelegten Musterabbildungen: 1

(55) Abbildung (färbig):

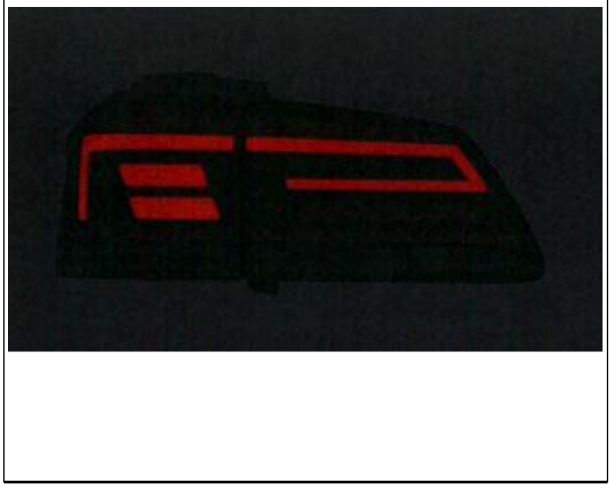

(Reg.Nr. 68617)

(11) Reg.Nr. **68618** (21) Aktenz.: **MU 211/2017**

(22) Anmeldetag: 2017 03 24

(73) Inhaber:

VOLKSWAGEN AKTIENGESELLSCHAFT, 38440 WOLFSBURG, BERLINER RING 2 (DE)

(74) Vertreter:

Sonn & Partner Patentanwälte, 1010 Wien, Riemergasse 14 (AT)

(51) (54) Klassen; Warenverzeichnis:

Kl. 26-06: **Scheinwerfer für Fahrzeuge**

(28) Anzahl der vorgelegten Musterabbildungen: 1

(55) Abbildung (färbig):

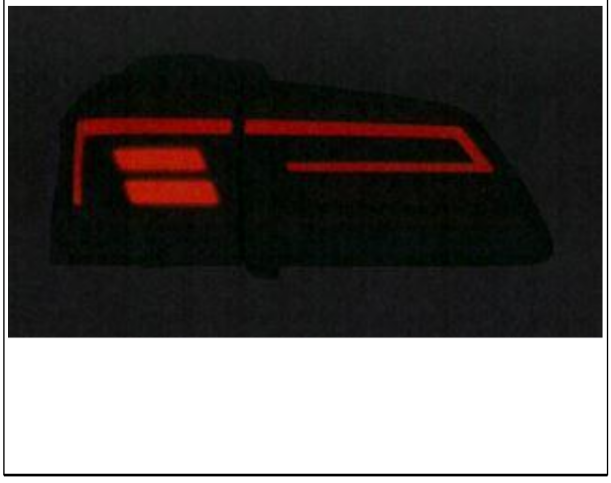

(Reg.Nr. 68618)

(11) Reg.Nr. **68619** (21) Aktenz.: **MU 212/2017**

(22) Anmeldetag: 2017 03 24

(73) Inhaber:

VOLKSWAGEN AKTIENGESELLSCHAFT, 38440 WOLFSBURG, BERLINER RING 2 (DE)

(74) Vertreter:

Sonn & Partner Patentanwälte, 1010 Wien, Riemergasse 14 (AT)

(51) (54) Klassen; Warenverzeichnis:

Kl. 26-06: **Scheinwerfer für Fahrzeuge**

(28) Anzahl der vorgelegten Musterabbildungen: 1

(55) Abbildung (färbig):



(Reg.Nr. 68619)

(11) Reg.Nr. **68620** (21) Aktenz.: **MU 213/2017**

(22) Anmeldetag: 2017 03 24

(73) Inhaber:

VOLKSWAGEN AKTIENGESELLSCHAFT, 38440 WOLFSBURG, BERLINER RING 2 (DE)

(74) Vertreter:

Sonn & Partner Patentanwälte, 1010 Wien, Riemergasse 14 (AT)

(51) (54) Klassen; Warenverzeichnis:

Kl. 26-06: **Scheinwerfer für Fahrzeuge**

(28) Anzahl der vorgelegten Musterabbildungen: 1

(55) Abbildung (färbig):

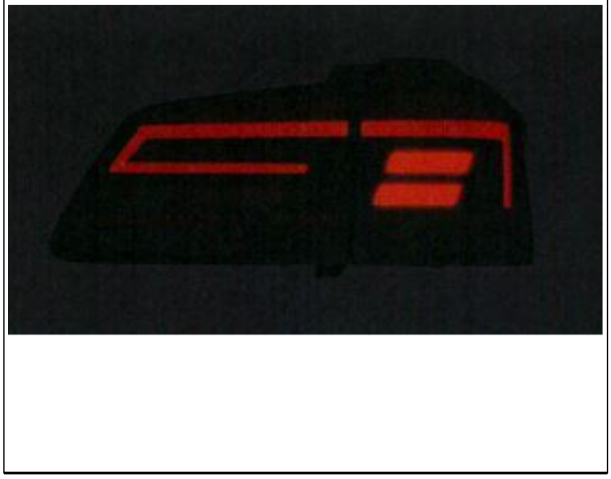

(Reg.Nr. 68620)

(11) Reg.Nr. **68621** (21) Aktenz.: **MU 214/2017**

(22) Anmeldetag: 2017 03 24

(73) Inhaber:

VOLKSWAGEN AKTIENGESELLSCHAFT, 38440 WOLFSBURG, BERLINER RING 2 (DE)

(74) Vertreter:

Sonn & Partner Patentanwälte, 1010 Wien, Riemergasse 14 (AT)

(51) (54) Klassen; Warenverzeichnis:

Kl. 26-06: **Scheinwerfer für Fahrzeuge**

(28) Anzahl der vorgelegten Musterabbildungen: 4

(55) Abbildung (schwarzweiß):



(Reg.Nr. 68621)

(11) Reg.Nr. **68622** (21) Aktenz.: **MU 215/2017**

(22) Anmeldetag: 2017 03 24

(73) Inhaber:

VOLKSWAGEN AKTIENGESELLSCHAFT, 38440 WOLFSBURG, BERLINER RING 2 (DE)

(74) Vertreter:

Sonn & Partner Patentanwälte, 1010 Wien, Riemergasse 14 (AT)

(51) (54) Klassen; Warenverzeichnis:

Kl. 26-06: **Scheinwerfer für Fahrzeuge**

(28) Anzahl der vorgelegten Musterabbildungen: 4

(55) Abbildung (schwarzweiß):



(Reg.Nr. 68622)

(11) Reg.Nr. **68623** (21) Aktenz.: **MU 216/2017**

(22) Anmeldetag: 2017 03 24

(73) Inhaber:

VOLKSWAGEN AKTIENGESELLSCHAFT, 38440 WOLFSBURG, BERLINER RING 2 (DE)

(74) Vertreter:

Sonn & Partner Patentanwälte, 1010 Wien, Riemergasse 14 (AT)

(51) (54) Klassen; Warenverzeichnis:

Kl. 26-06: **Scheinwerfer für Fahrzeuge**

(28) Anzahl der vorgelegten Musterabbildungen: 4

(55) Abbildung (schwarzweiß):



(Reg.Nr. 68623)

(11) Reg.Nr. **68624** (21) Aktenz.: **MU 217/2017**

(22) Anmeldetag: 2017 03 24

(73) Inhaber:

VOLKSWAGEN AKTIENGESELLSCHAFT, 38440 WOLFSBURG, BERLINER RING 2 (DE)

(74) Vertreter:

Sonn & Partner Patentanwälte, 1010 Wien, Riemergasse 14 (AT)

(51) (54) Klassen; Warenverzeichnis:

Kl. 26-06: **Scheinwerfer für Fahrzeuge**

(28) Anzahl der vorgelegten Musterabbildungen: 4

(55) Abbildung (schwarzweiß):



(Reg.Nr. 68624)

(11) Reg.Nr. **68625** (21) Aktenz.: **MU 218/2017**

(22) Anmeldetag: 2017 03 24

(73) Inhaber:

VOLKSWAGEN AKTIENGESELLSCHAFT, 38440 WOLFSBURG, BERLINER RING 2 (DE)

(74) Vertreter:

Sonn & Partner Patentanwälte, 1010 Wien, Riemergasse 14 (AT)

(51) (54) Klassen; Warenverzeichnis:

Kl. 26-06: **Scheinwerfer für Fahrzeuge**

(28) Anzahl der vorgelegten Musterabbildungen: 1

(55) Abbildung (schwarzweiß):

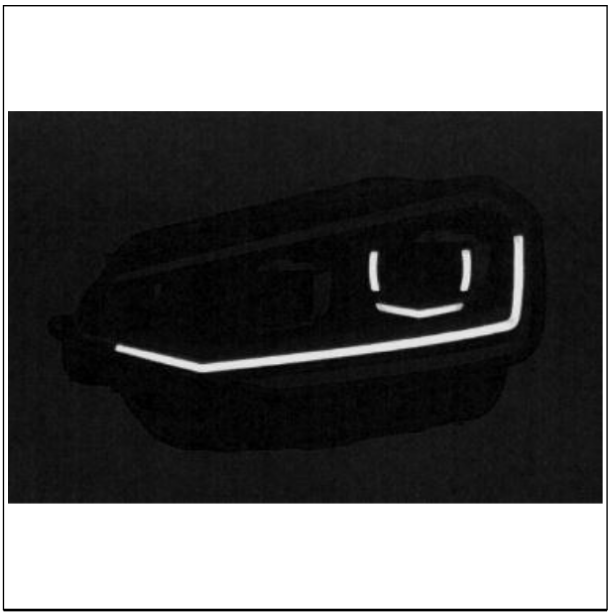

(Reg.Nr. 68625)

(11) Reg.Nr. **68626** (21) Aktenz.: **MU 219/2017**

(22) Anmeldetag: 2017 03 24

(73) Inhaber:

VOLKSWAGEN AKTIENGESELLSCHAFT, 38440 WOLFSBURG, BERLINER RING 2 (DE)

(74) Vertreter:

Sonn & Partner Patentanwälte, 1010 Wien, Riemergasse 14 (AT)

(51) (54) Klassen; Warenverzeichnis:

Kl. 26-06: **Scheinwerfer für Fahrzeuge**

(28) Anzahl der vorgelegten Musterabbildungen: 1

(55) Abbildung (färbig):



(Reg.Nr. 68626)

(11) Reg.Nr. **68627** (21) Aktenz.: **MU 220/2017**

(22) Anmeldetag: 2017 03 24

(73) Inhaber:

VOLKSWAGEN AKTIENGESELLSCHAFT, 38440 WOLFSBURG, BERLINER RING 2 (DE)

(74) Vertreter:

Sonn & Partner Patentanwälte, 1010 Wien, Riemergasse 14 (AT)

(51) (54) Klassen; Warenverzeichnis:

Kl. 26-06: **Scheinwerfer für Fahrzeuge**

(28) Anzahl der vorgelegten Musterabbildungen: 1

(55) Abbildung (schwarzweiß):

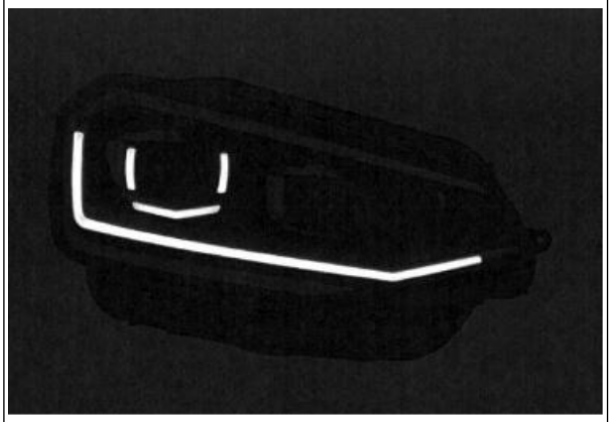

(Reg.Nr. 68627)

(11) Reg.Nr. **68628** (21) Aktenz.: **MU 221/2017**

(22) Anmeldetag: 2017 03 24

(73) Inhaber:

VOLKSWAGEN AKTIENGESELLSCHAFT, 38440 WOLFSBURG, BERLINER RING 2 (DE)

(74) Vertreter:

Sonn & Partner Patentanwälte, 1010 Wien, Riemergasse 14 (AT)

(51) (54) Klassen; Warenverzeichnis:

Kl. 26-06: **Scheinwerfer für Fahrzeuge**

(28) Anzahl der vorgelegten Musterabbildungen: 1

(55) Abbildung (färbig):

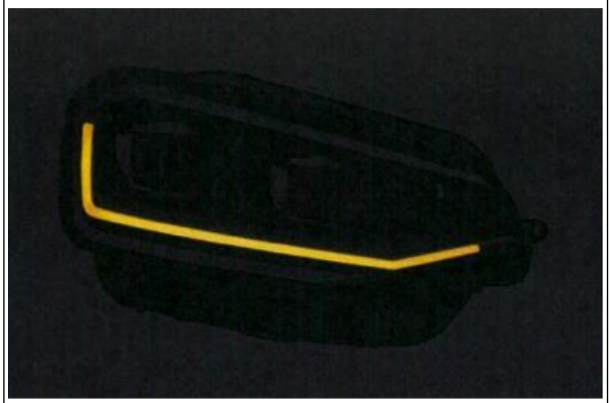

(Reg.Nr. 68628)

(11) Reg.Nr. **68629** (21) Aktenz.: **MU 222/2017**

(22) Anmeldetag: 2017 03 24

(73) Inhaber:

VOLKSWAGEN AKTIENGESELLSCHAFT, 38440 WOLFSBURG, BERLINER RING 2 (DE)

(74) Vertreter:

Sonn & Partner Patentanwälte, 1010 Wien, Riemergasse 14 (AT)

(51) (54) Klassen; Warenverzeichnis:

Kl. 26-06: **Scheinwerfer für Fahrzeuge**

(28) Anzahl der vorgelegten Musterabbildungen: 4

(55) Abbildung (färbig):



(Reg.Nr. 68629)

(11) Reg.Nr. **68630** (21) Aktenz.: **MU 223/2017**

(22) Anmeldetag: 2017 03 24

(73) Inhaber:

VOLKSWAGEN AKTIENGESELLSCHAFT, 38440 WOLFSBURG, BERLINER RING 2 (DE)

(74) Vertreter:

Sonn & Partner Patentanwälte, 1010 Wien, Riemergasse 14 (AT)

(51) (54) Klassen; Warenverzeichnis:

Kl. 26-06: **Scheinwerfer für Fahrzeuge**

(28) Anzahl der vorgelegten Musterabbildungen: 4

(55) Abbildung (färbig):



(Reg.Nr. 68630)

(11) Reg.Nr. **68631** (21) Aktenz.: **MU 224/2017**

(22) Anmeldetag: 2017 03 24

(73) Inhaber:

VOLKSWAGEN AKTIENGESELLSCHAFT, 38440 WOLFSBURG, BERLINER RING 2 (DE)

(74) Vertreter:

Sonn & Partner Patentanwälte, 1010 Wien, Riemergasse 14 (AT)

(51) (54) Klassen; Warenverzeichnis:

Kl. 26-06: **Scheinwerfer für Fahrzeuge**

(28) Anzahl der vorgelegten Musterabbildungen: 1

(55) Abbildung (schwarzweiß):

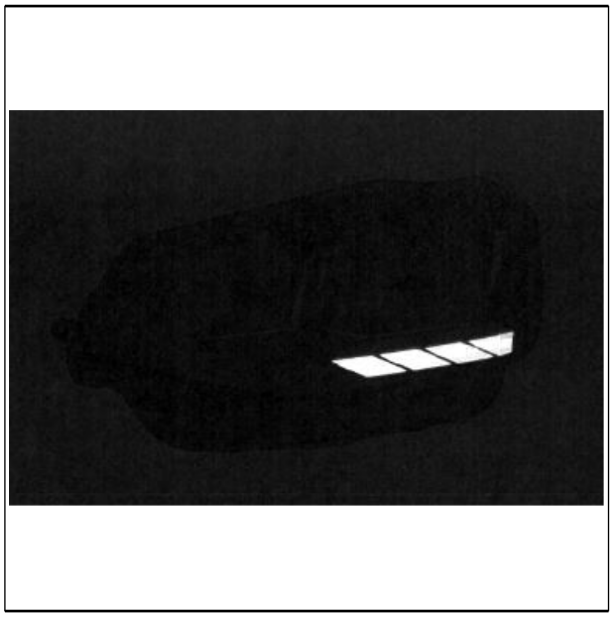

(Reg.Nr. 68631)

(11) Reg.Nr. **68632** (21) Aktenz.: **MU 225/2017**

(22) Anmeldetag: 2017 03 24

(73) Inhaber:

VOLKSWAGEN AKTIENGESELLSCHAFT, 38436 WOLFSBURG, BERLINER RING 2 (DE)

(74) Vertreter:

Sonn & Partner Patentanwälte, 1010 Wien, Riemergasse 14 (AT)

(51) (54) Klassen; Warenverzeichnis:

Kl. 26-06: **Scheinwerfer für Fahrzeuge**

(28) Anzahl der vorgelegten Musterabbildungen: 1

(55) Abbildung (schwarzweiß):

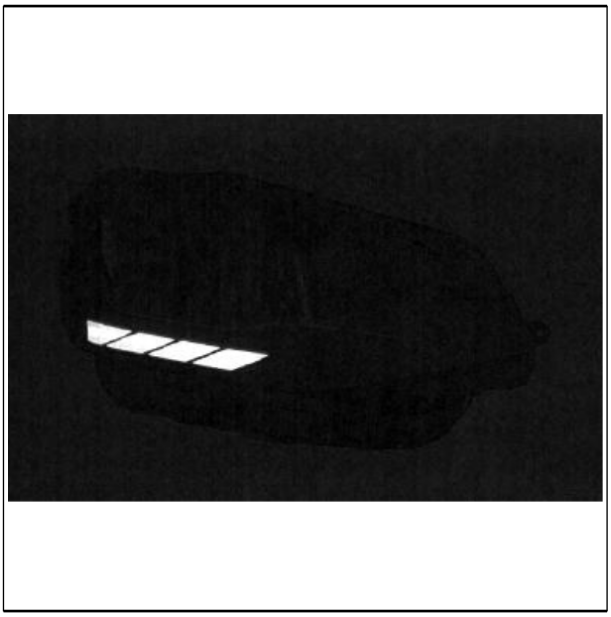

(Reg.Nr. 68632)

(11) Reg.Nr. **68633** (21) Aktenz.: **MU 293/2017**

(22) Anmeldetag: 2017 04 24

(73) Inhaber:

Carmen Letzer, 8053 Graz, Karl-Etzelweg 5 (AT)

(74) Vertreter:

Mag. Reinhard Strauss, Rechtsanwalt, 8010 Graz, Körösistraße 64 (AT)

(72) Schöpfer:

Letzer Carmen, 8053 Graz, Karl-Etzelweg (AT)

(51) (54) Klassen; Warenverzeichnis:

Kl. 21-01: **Spiel**

(57) Beschreibung vorgelegt

(28) Anzahl der vorgelegten Musterabbildungen: 1

(55) Abbildung (färbig):

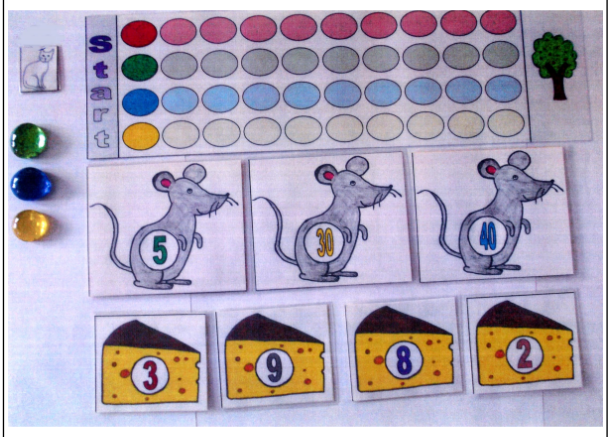

(Reg.Nr. 68633)

(11) Reg.Nr. **68634** (21) Aktenz.: **MU 294/2017**

(22) Anmeldetag: 2017 04 24

(73) Inhaber:

Carmen Letzer, 8053 Graz, Karl-Etzelweg 5 (AT)

(74) Vertreter:

Mag. Reinhard Strauss, Rechtsanwalt, 8010 Graz, Körösistraße 64 (AT)

(72) Schöpfer:

Letzer Carmen, 8053 Graz, Karl-Etzelweg (AT)

(51) (54) Klassen; Warenverzeichnis:

Kl. 21-01: **Spiel**

(57) Beschreibung vorgelegt

(28) Anzahl der vorgelegten Musterabbildungen: 1

(55) Abbildung (färbig):

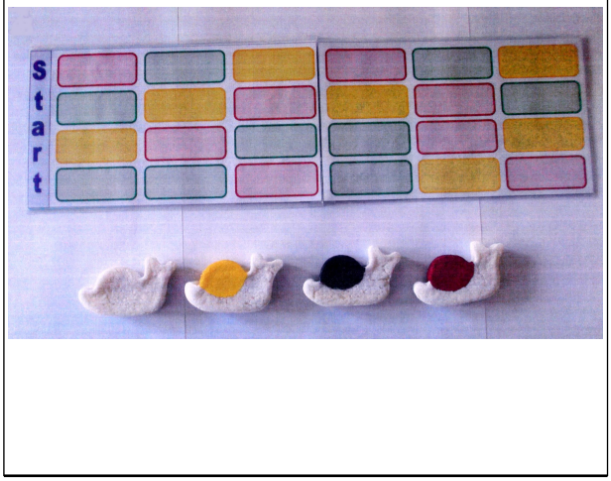

(Reg.Nr. 68634)

(11) Reg.Nr. **68635** (21) Aktenz.: **MU 295/2017**

(22) Anmeldetag: 2017 04 24

(73) Inhaber:

Carmen Letzer, 8053 Graz, Karl-Etzelweg 5 (AT)

(74) Vertreter:

Mag. Reinhard Strauss, Rechtsanwalt, 8010 Graz, Körösistraße 64 (AT)

(72) Schöpfer:

Letzer Carmen, 8053 Graz, Karl-Etzelweg (AT)

(51) (54) Klassen; Warenverzeichnis:

Kl. 21-01: **Spiel**

(57) Beschreibung vorgelegt

(28) Anzahl der vorgelegten Musterabbildungen: 3

(55) Abbildung (färbig):

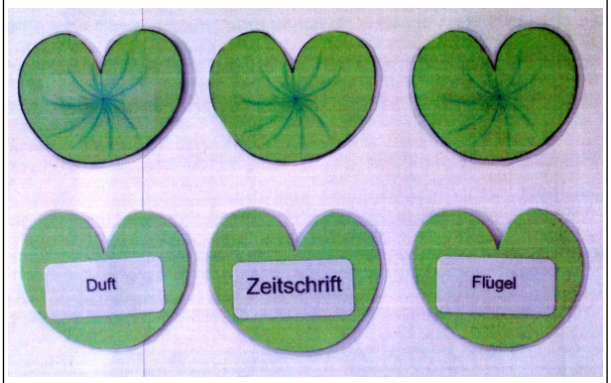

(Reg.Nr. 68635)

(11) Reg.Nr. **68636** (21) Aktenz.: **MU 296/2017**

(22) Anmeldetag: 2017 04 24

(73) Inhaber:

Carmen Letzer, 8053 Graz, Karl-Etzelweg 5 (AT)

(74) Vertreter:

Mag. Reinhard Strauss, Rechtsanwalt, 8010 Graz, Körösistraße 64 (AT)

(72) Schöpfer:

Letzer Carmen, 8053 Graz, Karl-Etzelweg (AT)

(51) (54) Klassen; Warenverzeichnis:

Kl. 21-01: **Spiel**

(57) Beschreibung vorgelegt

(28) Anzahl der vorgelegten Musterabbildungen: 2

(55) Abbildung (färbig):

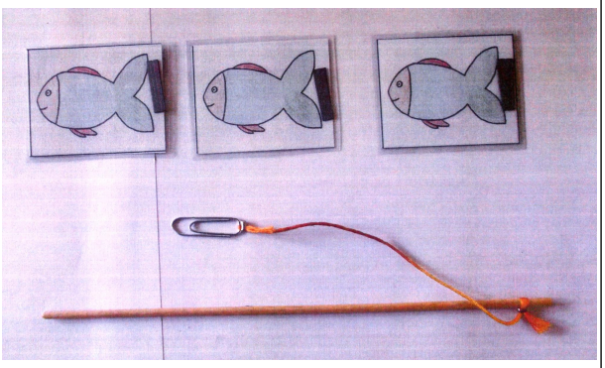

(Reg.Nr. 68636)

(11) Reg.Nr. **68637** (21) Aktenz.: **MU 297/2017**

(22) Anmeldetag: 2017 04 24

(73) Inhaber:

Carmen Letzer, 8053 Graz, Karl-Etzelweg 5 (AT)

(74) Vertreter:

Mag. Reinhard Strauss, Rechtsanwalt, 8010 Graz, Körösistraße 64 (AT)

(72) Schöpfer:

Letzer Carmen, 8053 Graz, Karl-Etzelweg (AT)

(51) (54) Klassen; Warenverzeichnis:

Kl. 21-01: **Spiel**

(57) Beschreibung vorgelegt

(28) Anzahl der vorgelegten Musterabbildungen: 2

(55) Abbildung (färbig):

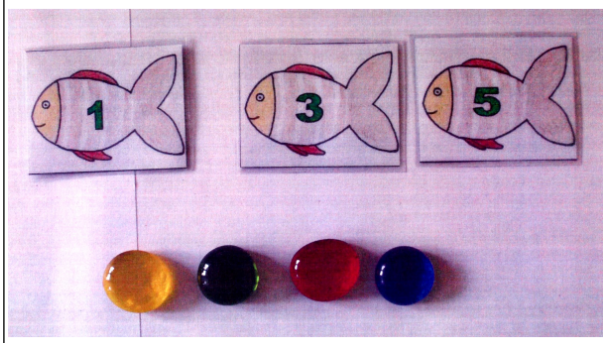

(Reg.Nr. 68637)

(11) Reg.Nr. **68638** (21) Aktenz.: **MU 298/2017**

(22) Anmeldetag: 2017 04 24

(73) Inhaber:

Carmen Letzer, 8053 Graz, Karl-Etzelweg 5 (AT)

(74) Vertreter:

Mag. Reinhard Strauss, Rechtsanwalt, 8010 Graz, Körösistraße 64 (AT)

(72) Schöpfer:

Letzer Carmen, 8053 Graz, Karl-Etzelweg (AT)

(51) (54) Klassen; Warenverzeichnis:

Kl. 21-01: **Spiel**

(57) Beschreibung vorgelegt

(28) Anzahl der vorgelegten Musterabbildungen: 2

(55) Abbildung (färbig):

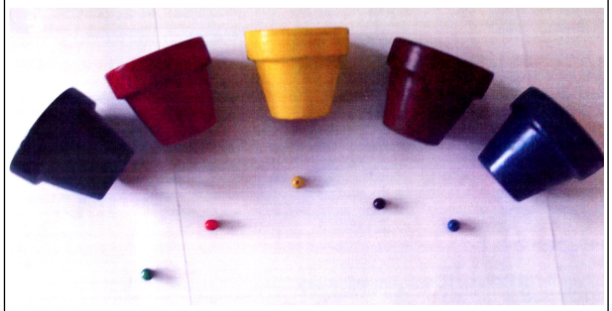

(Reg.Nr. 68638)

(11) Reg.Nr. **68639** (21) Aktenz.: **MU 299/2017**

(22) Anmeldetag: 2017 04 24

(73) Inhaber:

Carmen Letzer, 8053 Graz, Karl-Etzelweg 5 (AT)

(74) Vertreter:

Mag. Reinhard Strauss, Rechtsanwalt, 8010 Graz, Körösistraße 64 (AT)

(72) Schöpfer:

Letzer Carmen, 8053 Graz, Karl-Etzelweg (AT)

(51) (54) Klassen; Warenverzeichnis:

Kl. 21-01: **Spiel**

(57) Beschreibung vorgelegt

(28) Anzahl der vorgelegten Musterabbildungen: 1

(55) Abbildung (färbig):

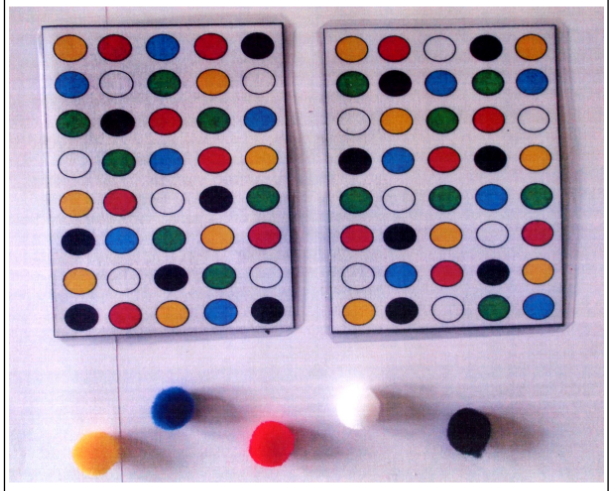

(Reg.Nr. 68639)

(11) Reg.Nr. **68640** (21) Aktenz.: **MU 394/2017**

(22) Anmeldetag: 2017 06 28

(73) Inhaber:

Verica Marinkovic, 1030 Wien, Löwenherzgasse 9/12 (AT)
(72) Schöpfer:
Marinkovic Verica, 1030 Wien, Löwenherzgasse 9/12 (AT)
(51) (54) Klassen; Warenverzeichnis:
Kl. 24-04: **Tampon mit Applikator**
(57) Beschreibung vorgelegt
(28) Anzahl der vorgelegten Musterabbildungen: 3
(55) Abbildung (schwarzweiß):

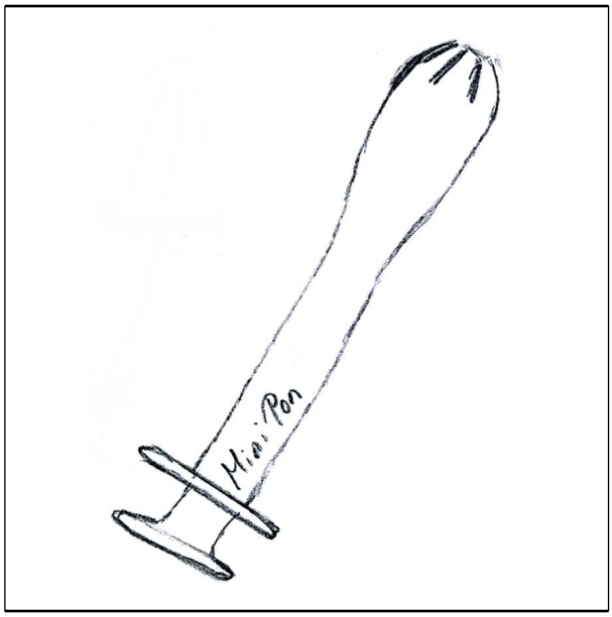

(Reg.Nr. 68640)

(11) Reg.Nr. **68641** (21) Aktenz.: **MU 402/2017**
(22) Anmeldetag: 2017 07 04
(73) Inhaber:
3fruits&friends GmbH, 8261 Sinabelkirchen, Untergroßau 213 (AT)
(51) (54) Klassen; Warenverzeichnis:
Kl. 09-03: **Verpackung für Lebensmittel**
(57) Beschreibung vorgelegt
(28) Anzahl der vorgelegten Musterabbildungen: 7
(55) Abbildung (färbig):



(Reg.Nr. 68641)

(11) Reg.Nr. **68642** (21) Aktenz.: **MU 403/2017**
(22) Anmeldetag: 2017 07 04
(73) Inhaber:
3fruits&friends GmbH, 8261 Sinabelkirchen, Untergroßau 213 (AT)
(51) (54) Klassen; Warenverzeichnis:
Kl. 09-03: **Verpackung für Lebensmittel**
(57) Beschreibung vorgelegt
(28) Anzahl der vorgelegten Musterabbildungen: 6
(55) Abbildung (färbig):



(Reg.Nr. 68642)

(11) Reg.Nr. **68643** (21) Aktenz.: **MU 404/2017**
(22) Anmeldetag: 2017 07 04
(73) Inhaber:
3fruits&friends GmbH, 8261 Sinabelkirchen, Untergroßau 213 (AT)
(51) (54) Klassen; Warenverzeichnis:
Kl. 09-03: **Verpackung für Lebensmittel**
(57) Beschreibung vorgelegt
(28) Anzahl der vorgelegten Musterabbildungen: 6
(55) Abbildung (färbig):



(Reg.Nr. 68643)

(11) Reg.Nr. **68644** (21) Aktenz.: **MU 405/2017**

(22) Anmeldetag: 2017 07 04

(73) Inhaber:

3fruits&friends GmbH, 8261 Sinabelkirchen, Untergroßau 213 (AT)

(51) (54) Klassen; Warenverzeichnis:

Kl. 09-03: **Verpackung für Lebensmittel**

(57) Beschreibung vorgelegt

(28) Anzahl der vorgelegten Musterabbildungen: 6

(55) Abbildung (färbig):



(Reg.Nr. 68644)

(11) Reg.Nr. **68645** (21) Aktenz.: **MU 406/2017**

(22) Anmeldetag: 2017 07 04

(73) Inhaber:

3fruits&friends GmbH, 8261 Sinabelkirchen, Untergroßau 213 (AT)

(51) (54) Klassen; Warenverzeichnis:

Kl. 09-03: **Verpackung für Lebensmittel**

(57) Beschreibung vorgelegt

(28) Anzahl der vorgelegten Musterabbildungen: 6

(55) Abbildung (färbig):



(Reg.Nr. 68645)

(11) Reg.Nr. **68646** (21) Aktenz.: **MU 407/2017**

(22) Anmeldetag: 2017 07 04

(73) Inhaber:

3fruits&friends GmbH, 8261 Sinabelkirchen, Untergroßau 213 (AT)

(51) (54) Klassen; Warenverzeichnis:

Kl. 09-03: **Verpackung für Lebensmittel**

(57) Beschreibung vorgelegt

(28) Anzahl der vorgelegten Musterabbildungen: 2

(55) Abbildung (färbig):



(Reg.Nr. 68646)

(11) Reg.Nr. **68647** (21) Aktenz.: **MU 408/2017**

(22) Anmeldetag: 2017 07 04

(73) Inhaber:

3fruits&friends GmbH, 8261 Sinabelkirchen, Untergroßau 213 (AT)

(51) (54) Klassen; Warenverzeichnis:

Kl. 09-03: **Verpackung für Lebensmittel**

(57) Beschreibung vorgelegt

(28) Anzahl der vorgelegten Musterabbildungen: 4
(55) Abbildung (färbig):



(Reg.Nr. 68647)

(11) Reg.Nr. **68648** (21) Aktenz.: **MU 443/2017**
(22) Anmeldetag: 2017 07 11
(30) Priorität:
2017-01-17 US 29/591,196
(73) Inhaber:
ESSENTIAL PRODUCTS, INC., 94306 Palo Alto, California, 380 Portage Avenue (US)
(74) Vertreter:
Dipl.-Ing. Helmut Hübscher, Dipl.-Ing. Gerd Hübscher, Dipl.-Ing. Karl Winfried Hellmich, 4020 Linz, Spittelwiese 4 (AT)
(51) (54) Klassen; Warenverzeichnis:
Kl. 14-03: **Elektronisches Kommunikationsgerät**
(57) Beschreibung vorgelegt
(28) Anzahl der vorgelegten Musterabbildungen: 8
(55) Abbildung (schwarzweiß):

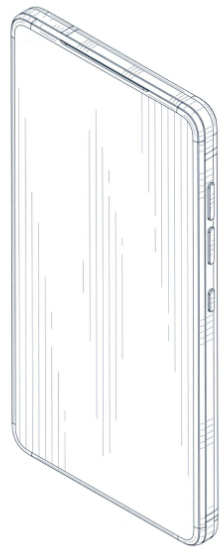

(Reg.Nr. 68648)

(11) Reg.Nr. **68649** (21) Aktenz.: **MU 445/2017**
(22) Anmeldetag: 2017 07 12
(73) Inhaber:
Ernst Brunner, 1010 Wien, Stallburggasse 4 (AT)
(72) Schöpfer:
Brunner Ernst, 1010 Wien, Stallburggasse 4 (AT)
(51) (54) Klassen; Warenverzeichnis:
Kl. 10-02: **Uhr**
(28) Anzahl der vorgelegten Musterabbildungen: 1
(55) Abbildung (färbig):



(Reg.Nr. 68649)

(11) Reg.Nr. **68650** (21) Aktenz.: **MU 446/2017**
(22) Anmeldetag: 2017 07 12
(73) Inhaber:
Ernst Brunner, 1010 Wien, Stallburggasse 4 (AT)
(72) Schöpfer:
Brunner Ernst, 1010 Wien, Stallburggasse 4 (AT)
(51) (54) Klassen; Warenverzeichnis:
Kl. 10-02: **Uhr**
(28) Anzahl der vorgelegten Musterabbildungen: 1
(55) Abbildung (färbig):

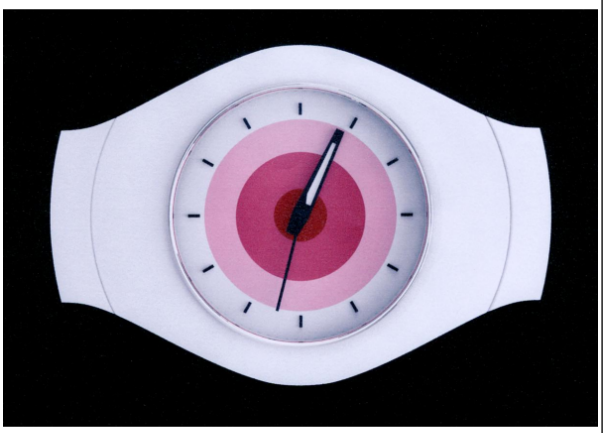

(Reg.Nr. 68650)

(11) Reg.Nr. **68651** (21) Aktenz.: **MU 457/2017**

(22) Anmeldetag: 2017 07 13

(30) Priorität:

2017-01-23 EM 3699131

(73) Inhaber:

MAN Truck & Bus AG, 80995 München , Dachauer Straße 667 (DE)

(74) Vertreter:

Schwarz Schönherr Rechtsanwälte KG, 1010 Wien, Parkring 12 (AT)

(51) (54) Klassen; Warenverzeichnis:

Kl. 12-16: **Innenverkleidung für Fahrzeuge**

(28) Anzahl der vorgelegten Musterabbildungen: 7

(55) Abbildung (schwarzweiß):



(Reg.Nr. 68651)

(11) Reg.Nr. **68652** (21) Aktenz.: **MU 458/2017**

(22) Anmeldetag: 2017 07 13

(30) Priorität:

2017-01-23 EM 3699131

(73) Inhaber:

MAN Truck & Bus AG, 80995 München , Dachauer Straße 667 (DE)

(74) Vertreter:

Schwarz Schönherr Rechtsanwälte KG, 1010 Wien, Parkring 12 (AT)

(51) (54) Klassen; Warenverzeichnis:

Kl. 12-16: **Heckgepäckträger**

(28) Anzahl der vorgelegten Musterabbildungen: 4

(55) Abbildung (schwarzweiß):

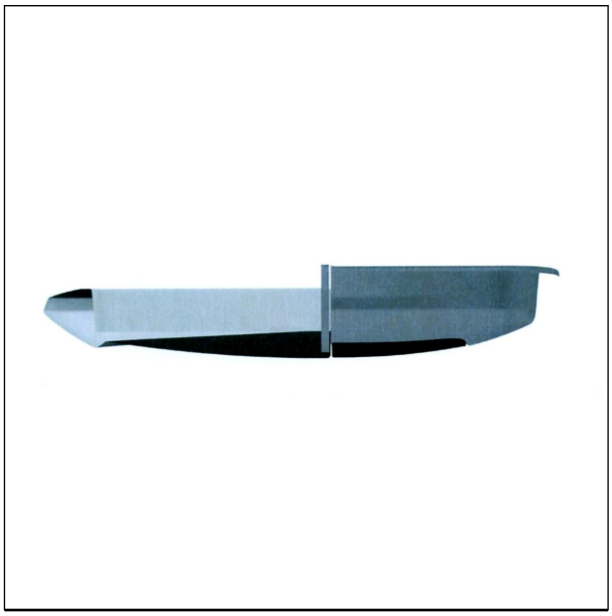

(Reg.Nr. 68652)

(11) Reg.Nr. **68653** (21) Aktenz.: **MU 459/2017**

(22) Anmeldetag: 2017 07 13

(30) Priorität:

2017-01-23 EM 3699131

(73) Inhaber:

MAN Truck & Bus AG, 80995 München , Dachauer Straße 667 (DE)

(74) Vertreter:

Schwarz Schönherr Rechtsanwälte KG, 1010 Wien, Parkring 12 (AT)

(51) (54) Klassen; Warenverzeichnis:

Kl. 12-16: **Heckgepäckträger**

(28) Anzahl der vorgelegten Musterabbildungen: 4

(55) Abbildung (schwarzweiß):

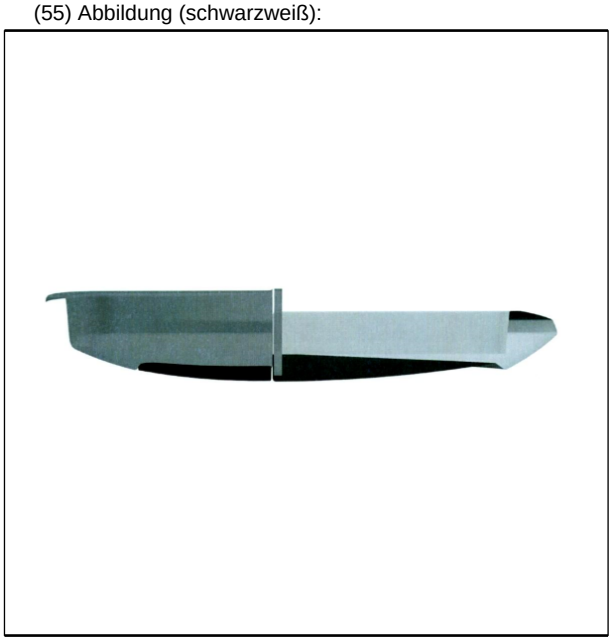

(Reg.Nr. 68653)

(11) Reg.Nr. **68654** (21) Aktenz.: **MU 460/2017**

(22) Anmeldetag: 2017 07 13

(30) Priorität:

2017-01-23 EM 3699131

(73) Inhaber:

MAN Truck & Bus AG, 80995 München , Dachauer Straße 667 (DE)

(74) Vertreter:

Schwarz Schönherr Rechtsanwälte KG, 1010 Wien, Parkring 12 (AT)

(51) (54) Klassen; Warenverzeichnis:

Kl. 12-16: **Frontgepäckträger**

(28) Anzahl der vorgelegten Musterabbildungen: 7

(55) Abbildung (schwarzweiß):



(Reg.Nr. 68654)

(11) Reg.Nr. **68655** (21) Aktenz.: **MU 461/2017**

(22) Anmeldetag: 2017 07 13

(30) Priorität:

2017-01-23 EM 3699131

(73) Inhaber:

MAN Truck & Bus AG, 80995 München , Dachauer Straße 667 (DE)

(74) Vertreter:

Schwarz Schönherr Rechtsanwälte KG, 1010 Wien, Parkring 12 (AT)

(51) (54) Klassen; Warenverzeichnis:

Kl. 12-16: **Frontgepäckträger**

(28) Anzahl der vorgelegten Musterabbildungen: 7

(55) Abbildung (schwarzweiß):



(Reg.Nr. 68655)

(11) Reg.Nr. **68656** (21) Aktenz.: **MU 462/2017**

(22) Anmeldetag: 2017 07 13

(30) Priorität:

2017-01-23 EM 3699131

(73) Inhaber:

MAN Truck & Bus AG, 80995 München , Dachauer Straße 667 (DE)

(74) Vertreter:

Schwarz Schönherr Rechtsanwälte KG, 1010 Wien, Parkring 12 (AT)

(51) (54) Klassen; Warenverzeichnis:

Kl. 12-16: **Dachgepäckträger für Fahrzeuge**

(28) Anzahl der vorgelegten Musterabbildungen: 7

(55) Abbildung (schwarzweiß):

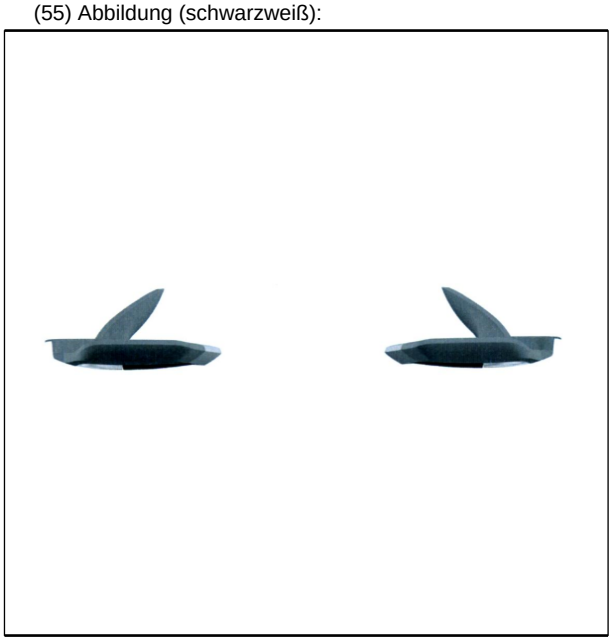

(Reg.Nr. 68656)

(11) Reg.Nr. **68657** (21) Aktenz.: **MU 463/2017**

(22) Anmeldetag: 2017 07 13

(30) Priorität:

2017-01-23 EM 3699131

(73) Inhaber:

MAN Truck & Bus AG, 80995 München , Dachauer Straße 667 (DE)

(74) Vertreter:

Schwarz Schönherr Rechtsanwälte KG, 1010 Wien, Parkring 12 (AT)

(51) (54) Klassen; Warenverzeichnis:

Kl. 12-16: **Innenverkleidung für Fahrzeuge**

(28) Anzahl der vorgelegten Musterabbildungen: 3

(55) Abbildung (schwarzweiß):



(Reg.Nr. 68657)

(11) Reg.Nr. **68658** (21) Aktenz.: **MU 464/2017**

(22) Anmeldetag: 2017 07 13

(30) Priorität:

2017-01-23 EM 3699131

(73) Inhaber:

MAN Truck & Bus AG, 80995 München , Dachauer Straße 667 (DE)

(74) Vertreter:

Schwarz Schönherr Rechtsanwälte KG, 1010 Wien, Parkring 12 (AT)

(51) (54) Klassen; Warenverzeichnis:

Kl. 12-16: **Cockpit mit Mittelkonsole**

(28) Anzahl der vorgelegten Musterabbildungen: 7

(55) Abbildung (schwarzweiß):

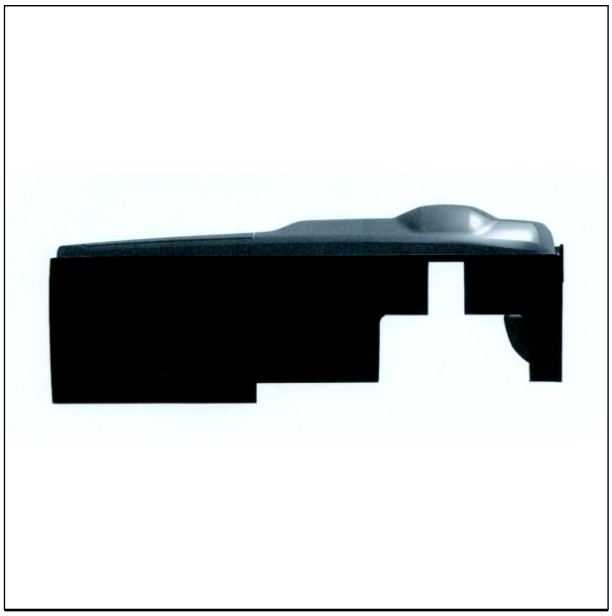

(Reg.Nr. 68658)

(11) Reg.Nr. **68659** (21) Aktenz.: **MU 465/2017**

(22) Anmeldetag: 2017 07 13

(30) Priorität:

2017-01-23 EM 3699131

(73) Inhaber:

MAN Truck & Bus AG, 80995 München , Dachauer Straße 667 (DE)

(74) Vertreter:

Schwarz Schönherr Rechtsanwälte KG, 1010 Wien, Parkring 12 (AT)

(51) (54) Klassen; Warenverzeichnis:

Kl. 12-16: **Cockpit mit Mittelkonsole**

(28) Anzahl der vorgelegten Musterabbildungen: 7

(55) Abbildung (schwarzweiß):

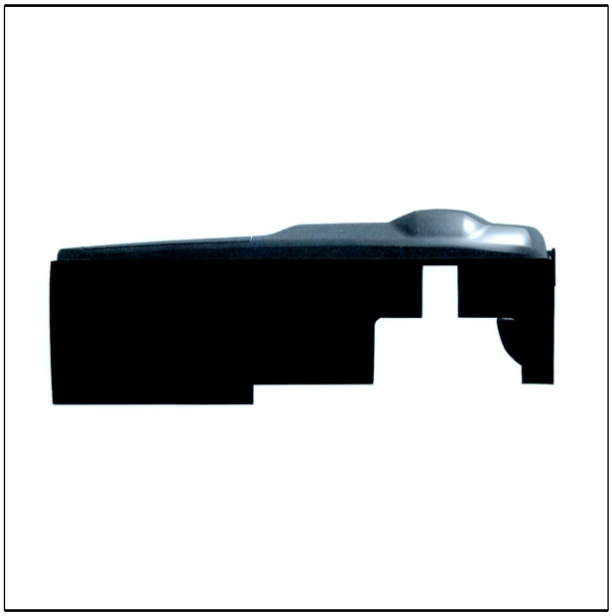

(Reg.Nr. 68659)

(11) Reg.Nr. **68660** (21) Aktenz.: **MU 466/2017**

(22) Anmeldetag: 2017 07 13

(30) Priorität:

2017-01-23 EM 3699131

(73) Inhaber:

MAN Truck & Bus AG, 80995 München , Dachauer Straße 667 (DE)

(74) Vertreter:

Schwarz Schönherr Rechtsanwälte KG, 1010 Wien, Parkring 12 (AT)

(51) (54) Klassen; Warenverzeichnis:

Kl. 12-16: **Innenverkleidung für Fahrzeuge**

(28) Anzahl der vorgelegten Musterabbildungen: 7

(55) Abbildung (schwarzweiß):

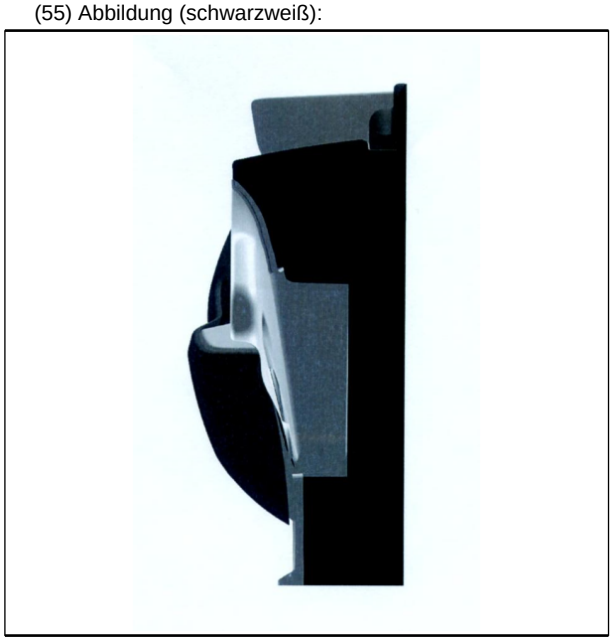

(Reg.Nr. 68660)

(11) Reg.Nr. **68661** (21) Aktenz.: **MU 467/2017**

(22) Anmeldetag: 2017 07 13

(30) Priorität:

2017-01-23 EM 3699131

(73) Inhaber:

MAN Truck & Bus AG, 80995 München , Dachauer Straße 667 (DE)

(74) Vertreter:

Schwarz Schönherr Rechtsanwälte KG, 1010 Wien, Parkring 12 (AT)

(51) (54) Klassen; Warenverzeichnis:

Kl. 12-16: **Innenverkleidung für Fahrzeuge**

(28) Anzahl der vorgelegten Musterabbildungen: 7

(55) Abbildung (schwarzweiß):

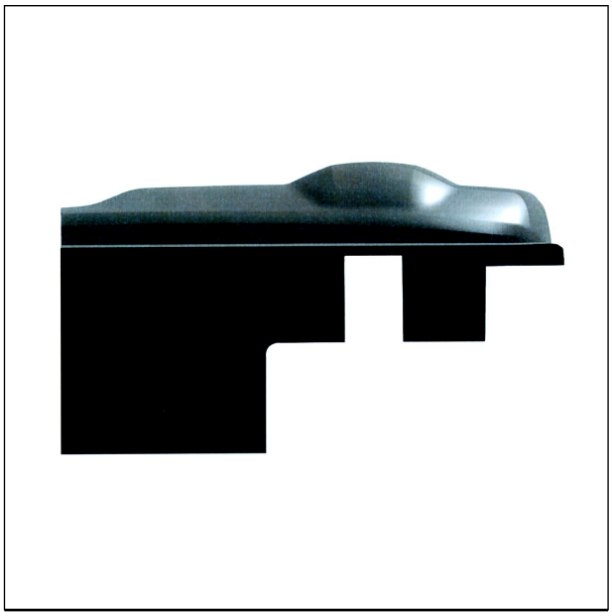

(Reg.Nr. 68661)

(11) Reg.Nr. **68662** (21) Aktenz.: **MU 468/2017**

(22) Anmeldetag: 2017 07 13

(30) Priorität:

2017-01-23 EM 3699131

(73) Inhaber:

MAN Truck & Bus AG, 80995 München , Dachauer Straße 667 (DE)

(74) Vertreter:

Schwarz Schönherr Rechtsanwälte KG, 1010 Wien, Parkring 12 (AT)

(51) (54) Klassen; Warenverzeichnis:

Kl. 12-16: **Innenverkleidung für Fahrzeuge**

(28) Anzahl der vorgelegten Musterabbildungen: 7

(55) Abbildung (schwarzweiß):



(Reg.Nr. 68662)

(11) Reg.Nr. **68663** (21) Aktenz.: **MU 469/2017**

(22) Anmeldetag: 2017 07 13

(30) Priorität:

2017-01-23 EM 3699131

(73) Inhaber:

MAN Truck & Bus AG, 80995 München , Dachauer Straße 667 (DE)

(74) Vertreter:

Schwarz Schönherr Rechtsanwälte KG, 1010 Wien, Parkring 12 (AT)

(51) (54) Klassen; Warenverzeichnis:

Kl. 12-16: **Armaturenbrett für Fahrzeuge**

(28) Anzahl der vorgelegten Musterabbildungen: 7

(55) Abbildung (schwarzweiß):



(Reg.Nr. 68663)

(11) Reg.Nr. **68664** (21) Aktenz.: **MU 470/2017**

(22) Anmeldetag: 2017 07 13

(30) Priorität:

2017-01-23 EM 3699131

(73) Inhaber:

MAN Truck & Bus AG, 80995 München , Dachauer Straße 667 (DE)

(74) Vertreter:

Schwarz Schönherr Rechtsanwälte KG, 1010 Wien, Parkring 12 (AT)

(51) (54) Klassen; Warenverzeichnis:

Kl. 12-16: **Dachgepäckträger für Fahrzeuge (Teil von-)**

(28) Anzahl der vorgelegten Musterabbildungen: 3

(55) Abbildung (schwarzweiß):



(Reg.Nr. 68664)

(11) Reg.Nr. **68665** (21) Aktenz.: **MU 471/2017**

(22) Anmeldetag: 2017 07 13

(30) Priorität:

2017-01-23 EM 3699131

(73) Inhaber:

MAN Truck & Bus AG, 80995 München , Dachauer Straße 667 (DE)

(74) Vertreter:

Schwarz Schönherr Rechtsanwälte KG, 1010 Wien, Parkring 12 (AT)

(51) (54) Klassen; Warenverzeichnis:

Kl. 12-16: **Dachgepäckträger für Fahrzeuge (Teil von-)**

(28) Anzahl der vorgelegten Musterabbildungen: 3

(55) Abbildung (schwarzweiß):

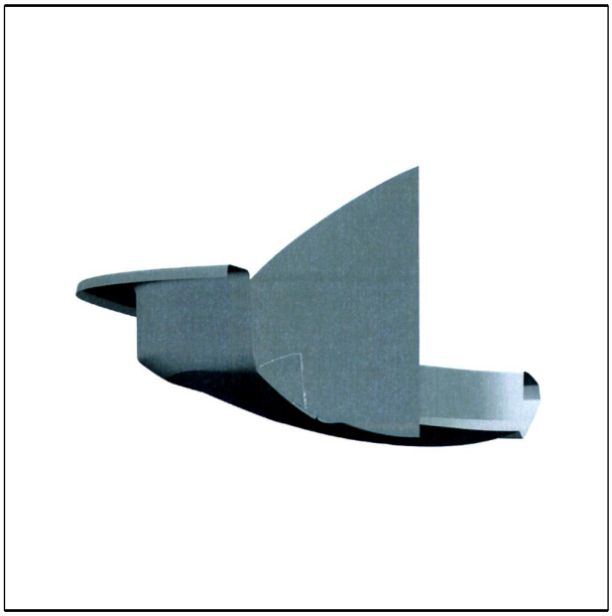

(Reg.Nr. 68665)

(11) Reg.Nr. **68666** (21) Aktenz.: **MU 472/2017**

(22) Anmeldetag: 2017 07 13

(30) Priorität:

2017-01-23 EM 3699131

(73) Inhaber:

MAN Truck & Bus AG, 80995 München , Dachauer Straße 667 (DE)

(74) Vertreter:

Schwarz Schönherr Rechtsanwälte KG, 1010 Wien, Parkring 12 (AT)

(51) (54) Klassen; Warenverzeichnis:

Kl. 12-16: **Innenverkleidung für Fahrzeuge**

(28) Anzahl der vorgelegten Musterabbildungen: 4

(55) Abbildung (schwarzweiß):

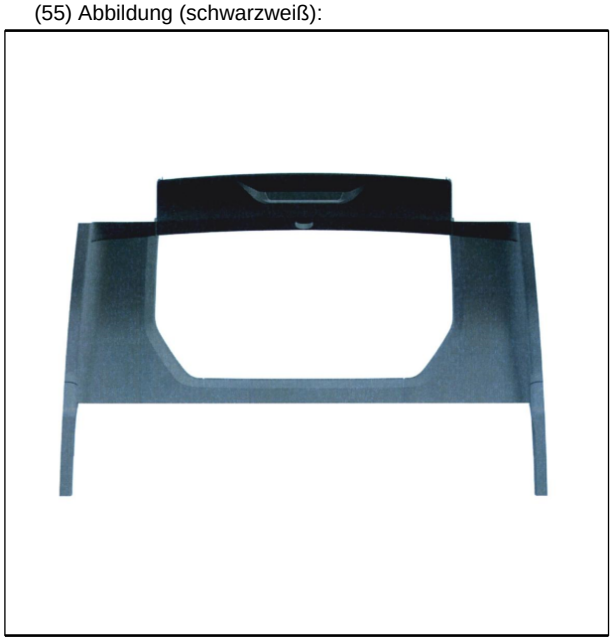

(Reg.Nr. 68666)

(11) Reg.Nr. **68667** (21) Aktenz.: **MU 481/2017**

(22) Anmeldetag: 2017 07 28

(73) Inhaber:

Alpine Naturprodukte GmbH, 6410 Telfs, Moos 7A (AT)

(51) (54) Klassen; Warenverzeichnis:

Kl. 19-04: **Büroartikel, Ordner**

(57) Beschreibung vorgelegt

(28) Anzahl der vorgelegten Musterabbildungen: 2

(55) Abbildung (schwarzweiß):

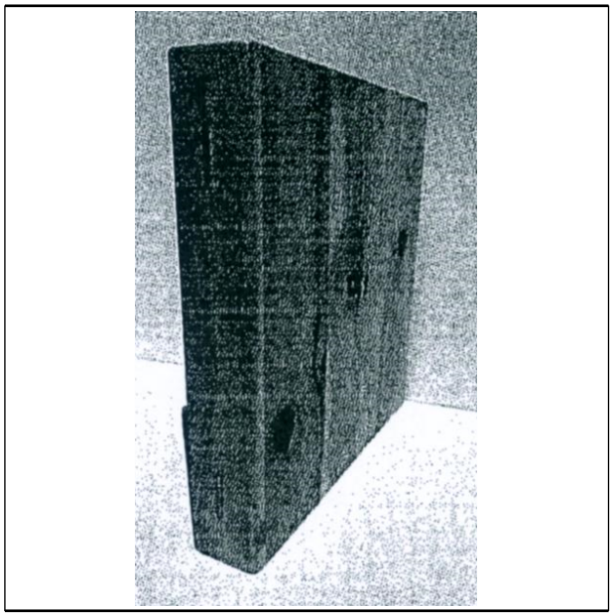

(Reg.Nr. 68667)

(11) Reg.Nr. **68668** (21) Aktenz.: **MU 483/2017**

(22) Anmeldetag: 2017 08 11

(73) Inhaber:

Joachim Herler, 8051 Thal/Graz, Unterbichlstraße 8 (AT)

(72) Schöpfer:

Pfeifer Siegfried, 8130 Frohnleiten, Laufnitzdorf 28 (AT)

(51) (54) Klassen; Warenverzeichnis:

Kl. 25-02: **Hochbeet aus Betonfertigteil**

(57) Beschreibung vorgelegt

(28) Anzahl der vorgelegten Musterabbildungen: 4

(55) Abbildung (schwarzweiß):



(Reg.Nr. 68668)

(11) Reg.Nr. **68669** (21) Aktenz.: **MU 484/2017**

(22) Anmeldetag: 2017 08 11

(73) Inhaber:

Fashion Team Handels GmbH, 5421 Adnet, Adnet 400 (AT)

(74) Vertreter:

Hübscher Helmut Dipl.Ing., Hübscher Gerd Dipl.Ing., Hellmich Karl Winfried Dipl.Ing., Linz, ()

(51) (54) Klassen; Warenverzeichnis:

Kl. 02-02: **Dirndl, Kleid**

(28) Anzahl der vorgelegten Musterabbildungen: 5

(55) Abbildung (färbig):



(Reg.Nr. 68669)

(11) Reg.Nr. **68670** (21) Aktenz.: **MU 485/2017**

(22) Anmeldetag: 2017 08 11

(73) Inhaber:

Fashion Team Handels GmbH, 5421 Adnet, Adnet 400 (AT)

(74) Vertreter:

Hübscher Helmut Dipl.Ing., Hübscher Gerd Dipl.Ing., Hellmich Karl Winfried Dipl.Ing., Linz, ()

(51) (54) Klassen; Warenverzeichnis:

Kl. 02-02: **Dirndl, Kleid**

(28) Anzahl der vorgelegten Musterabbildungen: 7

(55) Abbildung (färbig):



(Reg.Nr. 68670)

(11) Reg.Nr. **68671** (21) Aktenz.: **MU 486/2017**

(22) Anmeldetag: 2017 08 11

(73) Inhaber:

Fashion Team Handels GmbH, 5421 Adnet, Adnet 400 (AT)

(74) Vertreter:

Hübscher Helmut Dipl.Ing., Hübscher Gerd Dipl.Ing., Hellmich Karl Winfried Dipl.Ing., Linz, ()

(51) (54) Klassen; Warenverzeichnis:

Kl. 02-02: **Dirndl, Kleid**

(28) Anzahl der vorgelegten Musterabbildungen: 4

(55) Abbildung (färbig):



(Reg.Nr. 68671)

(11) Reg.Nr. **68672** (21) Aktenz.: **MU 487/2017**

(22) Anmeldetag: 2017 08 11

(73) Inhaber:

Fashion Team Handels GmbH, 5421 Adnet, Adnet 400 (AT)

(74) Vertreter:

Hübscher Helmut Dipl.Ing., Hübscher Gerd Dipl.Ing., Hellmich Karl Winfried Dipl.Ing., Linz, ()

(51) (54) Klassen; Warenverzeichnis:

Kl. 02-02: **Dirndl, Kleid**

(28) Anzahl der vorgelegten Musterabbildungen: 3

(55) Abbildung (färbig):



(Reg.Nr. 68672)

(11) Reg.Nr. **68673** (21) Aktenz.: **MU 488/2017**

(22) Anmeldetag: 2017 08 11

(73) Inhaber:

Fashion Team Handels GmbH, 5421 Adnet, Adnet 400 (AT)

(74) Vertreter:

Hübscher Helmut Dipl.Ing., Hübscher Gerd Dipl.Ing., Hellmich Karl Winfried Dipl.Ing., Linz, ()

(51) (54) Klassen; Warenverzeichnis:

Kl. 02-02: **T-Shirt**

(28) Anzahl der vorgelegten Musterabbildungen: 3

(55) Abbildung (färbig):



(Reg.Nr. 68673)

(11) Reg.Nr. **68674** (21) Aktenz.: **MU 489/2017**

(22) Anmeldetag: 2017 08 11

(73) Inhaber:

Fashion Team Handels GmbH, 5421 Adnet, Adnet 400 (AT)

(74) Vertreter:

Hübscher Helmut Dipl.Ing., Hübscher Gerd Dipl.Ing., Hellmich Karl Winfried Dipl.Ing., Linz, ()

(51) (54) Klassen; Warenverzeichnis:

Kl. 02-02: **T-Shirt**

(28) Anzahl der vorgelegten Musterabbildungen: 4

(55) Abbildung (färbig):



(Reg.Nr. 68674)

(11) Reg.Nr. **68675** (21) Aktenz.: **MU 490/2017**

(22) Anmeldetag: 2017 08 11

(73) Inhaber:

Fashion Team Handels GmbH, 5421 Adnet, Adnet 400 (AT)

(74) Vertreter:

Hübscher Helmut Dipl.Ing., Hübscher Gerd Dipl.Ing., Hellmich Karl Winfried Dipl.Ing., Linz, ()

(51) (54) Klassen; Warenverzeichnis:

Kl. 02-02: **T-Shirt**

(28) Anzahl der vorgelegten Musterabbildungen: 2

(55) Abbildung (färbig):



(Reg.Nr. 68675)

(11) Reg.Nr. **68676** (21) Aktenz.: **MU 491/2017**

(22) Anmeldetag: 2017 08 11

(73) Inhaber:

Fashion Team Handels GmbH, 5421 Adnet, Adnet 400 (AT)

(74) Vertreter:

Hübscher Helmut Dipl.Ing., Hübscher Gerd Dipl.Ing., Hellmich Karl Winfried Dipl.Ing., Linz, ()

(51) (54) Klassen; Warenverzeichnis:

Kl. 02-02: **Short**

(28) Anzahl der vorgelegten Musterabbildungen: 5

(55) Abbildung (färbig):



(Reg.Nr. 68676)

(11) Reg.Nr. **68677** (21) Aktenz.: **MU 492/2017**

(22) Anmeldetag: 2017 08 11

(73) Inhaber:

Fashion Team Handels GmbH, 5421 Adnet, Adnet 400 (AT)

(74) Vertreter:

Hübscher Helmut Dipl.Ing., Hübscher Gerd Dipl.Ing., Hellmich Karl Winfried Dipl.Ing., Linz, ()

(51) (54) Klassen; Warenverzeichnis:

Kl. 02-02: **Short**

(28) Anzahl der vorgelegten Musterabbildungen: 4

(55) Abbildung (färbig):



(Reg.Nr. 68677)

(11) Reg.Nr. **68678** (21) Aktenz.: **MU 493/2017**

(22) Anmeldetag: 2017 08 11

(73) Inhaber:

Fashion Team Handels GmbH, 5421 Adnet, Adnet 400 (AT)

(74) Vertreter:

Hübscher Helmut Dipl.Ing., Hübscher Gerd Dipl.Ing., Hellmich Karl Winfried Dipl.Ing., Linz, ()

(51) (54) Klassen; Warenverzeichnis:

Kl. 02-02: **Weste, Jacke**

(28) Anzahl der vorgelegten Musterabbildungen: 5

(55) Abbildung (färbig):



(Reg.Nr. 68678)

(11) Reg.Nr. **68679** (21) Aktenz.: **MU 494/2017**

(22) Anmeldetag: 2017 08 11

(73) Inhaber:

Fashion Team Handels GmbH, 5421 Adnet, Adnet 400 (AT)

(74) Vertreter:

Hübscher Helmut Dipl.Ing., Hübscher Gerd Dipl.Ing., Hellmich Karl Winfried Dipl.Ing., Linz, ()

(51) (54) Klassen; Warenverzeichnis:

Kl. 02-02: **Weste, Jacke**

(28) Anzahl der vorgelegten Musterabbildungen: 5

(55) Abbildung (färbig):



(Reg.Nr. 68679)

(11) Reg.Nr. **68680** (21) Aktenz.: **MU 495/2017**

(22) Anmeldetag: 2017 08 11

(73) Inhaber:

Fashion Team Handels GmbH, 5421 Adnet, Adnet 400 (AT)

(74) Vertreter:

Hübscher Helmut Dipl.Ing., Hübscher Gerd Dipl.Ing., Hellmich Karl Winfried Dipl.Ing., Linz, ()

(51) (54) Klassen; Warenverzeichnis:

Kl. 02-02: **Weste, Jacke**

(28) Anzahl der vorgelegten Musterabbildungen: 6

(55) Abbildung (färbig):



(Reg.Nr. 68680)

(11) Reg.Nr. **68681** (21) Aktenz.: **MU 496/2017**

(22) Anmeldetag: 2017 08 11

(73) Inhaber:

Fashion Team Handels GmbH, 5421 Adnet, Adnet 400 (AT)

(74) Vertreter:

Hübscher Helmut Dipl.Ing., Hübscher Gerd Dipl.Ing., Hellmich Karl Winfried Dipl.Ing., Linz, ()

(51) (54) Klassen; Warenverzeichnis:

Kl. 02-02: **Hose**

(28) Anzahl der vorgelegten Musterabbildungen: 6

(55) Abbildung (färbig):



(Reg.Nr. 68681)

(11) Reg.Nr. **68682** (21) Aktenz.: **MU 497/2017**

(22) Anmeldetag: 2017 08 11

(73) Inhaber:

Fashion Team Handels GmbH, 5421 Adnet, Adnet 400 (AT)

(74) Vertreter:

Hübscher Helmut Dipl.Ing., Hübscher Gerd Dipl.Ing., Hellmich Karl Winfried Dipl.Ing., Linz, ()

(51) (54) Klassen; Warenverzeichnis:

Kl. 02-02: **Hose**

(28) Anzahl der vorgelegten Musterabbildungen: 6

(55) Abbildung (färbig):



(Reg.Nr. 68682)

(11) Reg.Nr. **68683** (21) Aktenz.: **MU 498/2017**

(22) Anmeldetag: 2017 08 11

(73) Inhaber:

Fashion Team Handels GmbH, 5421 Adnet, Adnet 400 (AT)

(74) Vertreter:

Hübscher Helmut Dipl.Ing., Hübscher Gerd Dipl.Ing., Hellmich Karl Winfried Dipl.Ing., Linz, ()

(51) (54) Klassen; Warenverzeichnis:

Kl. 02-02: **Gilet**

(28) Anzahl der vorgelegten Musterabbildungen: 2

(55) Abbildung (färbig):



(Reg.Nr. 68683)

(11) Reg.Nr. **68684** (21) Aktenz.: **MU 499/2017**
(22) Anmeldetag: 2017 08 14
(73) Inhaber:
Wilhelm Bubits, 7361 Lutzmannsburg, Hanfwiesen 13 (AT)
(72) Schöpfer:
Bubits Wilhelm, 7361 Lutzmannsburg, Hanfwiesen 13 (AT)
(51) (54) Klassen; Warenverzeichnis:
Kl. 22-01: **Waffe, Pistole, Selbstladepistole**
(57) Beschreibung vorgelegt
(28) Anzahl der vorgelegten Musterabbildungen: 1
(55) Abbildung (schwarzweiß):

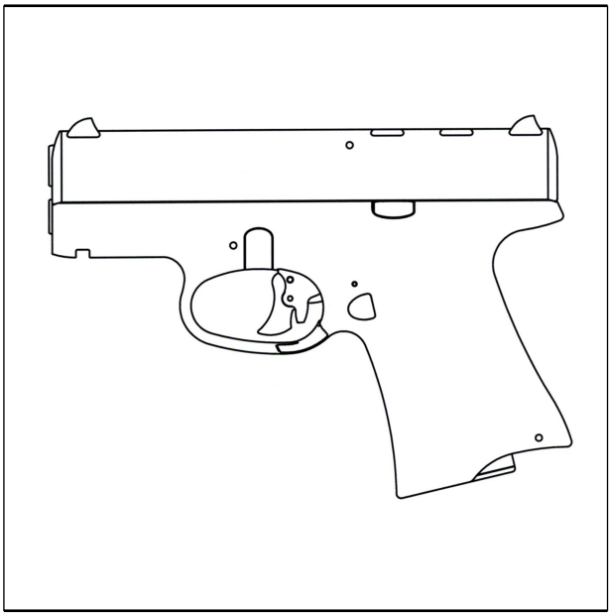

(Reg.Nr. 68684)

(11) Reg.Nr. **68685** (21) Aktenz.: **MU 500/2017**
(22) Anmeldetag: 2017 08 18
(30) Priorität:
2017-03-13 IB DM/095 896
(73) Inhaber:
CHANEL, 92200 Neuilly-sur-Seine, 135 avenue Charles de Gaulle (FR)
(74) Vertreter:
Schönherr Rechtsanwälte GmbH, 1010 Wien, Schottenring 19 (AT)
(51) (54) Klassen; Warenverzeichnis:
Kl. 32-00: **Verzierung**
(28) Anzahl der vorgelegten Musterabbildungen: 1
(55) Abbildung (schwarzweiß):



(Reg.Nr. 68685)

(11) Reg.Nr. **68686** (21) Aktenz.: **MU 531/2017**
(22) Anmeldetag: 2017 08 29
(73) Inhaber:
Werner Oskar Jilge, 2103 Langenzersdorf, Schulstraße 71 (AT)
(72) Schöpfer:
Jilge Werner Oskar, 2103 Langenzersdorf, Schulstraße 71 (AT)
(51) (54) Klassen; Warenverzeichnis:
Kl. 02-01: **Unterbekleidung, Nachtbekleidung**
(28) Anzahl der vorgelegten Musterabbildungen: 1
(55) Abbildung (färbig):



(Reg.Nr. 68686)

(11) Reg.Nr. **68687** (21) Aktenz.: **MU 532/2017**

(22) Anmeldetag: 2017 08 29

(30) Priorität:

2017-06-27 IB WIPO63905

(73) Inhaber:

VOLKSWAGEN AKTIENGESELLSCHAFT, 38440 WOLFSBURG, BERLINER RING 2 (DE)

(74) Vertreter:

Sonn & Partner Patentanwälte, 1010 Wien, Riemergasse 14 (AT)

(51) (54) Klassen; Warenverzeichnis:

Kl. 26-06: **Beleuchtung für Fahrzeuge**

(28) Anzahl der vorgelegten Musterabbildungen: 4

(55) Abbildung (färbig):



(Reg.Nr. 68687)

(11) Reg.Nr. **68688** (21) Aktenz.: **MU 533/2017**

(22) Anmeldetag: 2017 08 29

(30) Priorität:

2017-06-27 IB WIPO63905

(73) Inhaber:

VOLKSWAGEN AKTIENGESELLSCHAFT, 38440 WOLFSBURG, BERLINER RING 2 (DE)

(74) Vertreter:

Sonn & Partner Patentanwälte, 1010 Wien, Riemergasse 14 (AT)

(51) (54) Klassen; Warenverzeichnis:

Kl. 26-06: **Beleuchtung für Fahrzeuge**

(28) Anzahl der vorgelegten Musterabbildungen: 4

(55) Abbildung (färbig):



(Reg.Nr. 68688)

(11) Reg.Nr. **68689** (21) Aktenz.: **MU 534/2017**

(22) Anmeldetag: 2017 08 29

(30) Priorität:

2017-06-27 IB WIPO63905

(73) Inhaber:

VOLKSWAGEN AKTIENGESELLSCHAFT, 38440 WOLFSBURG, BERLINER RING 2 (DE)

(74) Vertreter:

Sonn & Partner Patentanwälte, 1010 Wien, Riemergasse 14 (AT)

(51) (54) Klassen; Warenverzeichnis:

Kl. 26-06: **Beleuchtung für Fahrzeuge**

(28) Anzahl der vorgelegten Musterabbildungen: 1

(55) Abbildung (färbig):

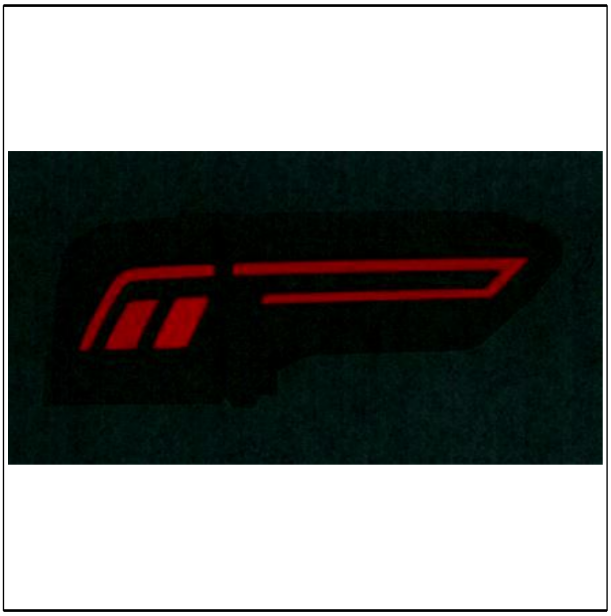

(Reg.Nr. 68689)

(11) Reg.Nr. **68690** (21) Aktenz.: **MU 535/2017**

(22) Anmeldetag: 2017 08 29

(30) Priorität:

2017-06-27 IB WIPO63905

(73) Inhaber:

VOLKSWAGEN AKTIENGESELLSCHAFT, 38440 WOLFSBURG, BERLINER RING 2 (DE)

(74) Vertreter:

Sonn & Partner Patentanwälte, 1010 Wien, Riemergasse 14 (AT)

(51) (54) Klassen; Warenverzeichnis:

Kl. 26-06: **Beleuchtung für Fahrzeuge**

(28) Anzahl der vorgelegten Musterabbildungen: 1

(55) Abbildung (färbig):



(Reg.Nr. 68690)

(11) Reg.Nr. **68691** (21) Aktenz.: **MU 536/2017**

(22) Anmeldetag: 2017 08 29

(30) Priorität:

2017-06-27 IB WIPO63905

(73) Inhaber:

VOLKSWAGEN AKTIENGESELLSCHAFT, 38440 WOLFSBURG, BERLINER RING 2 (DE)

(74) Vertreter:

Sonn & Partner Patentanwälte, 1010 Wien, Riemergasse 14 (AT)

(51) (54) Klassen; Warenverzeichnis:

Kl. 26-06: **Beleuchtung für Fahrzeuge**

(28) Anzahl der vorgelegten Musterabbildungen: 1

(55) Abbildung (färbig):

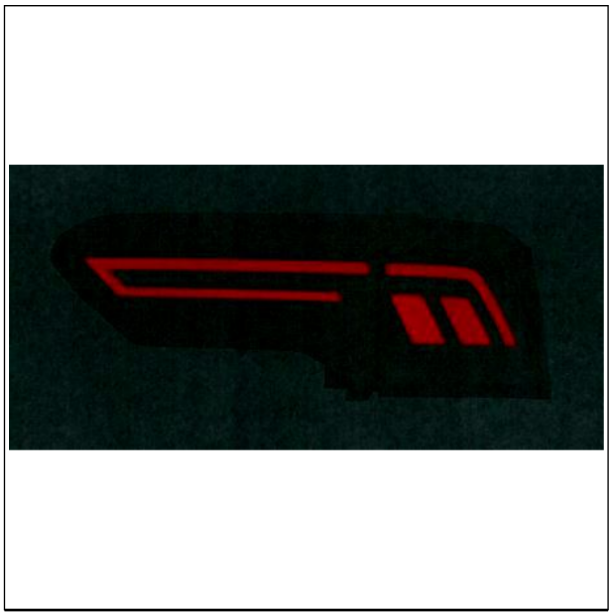

(Reg.Nr. 68691)

(11) Reg.Nr. **68692** (21) Aktenz.: **MU 537/2017**

(22) Anmeldetag: 2017 08 29

(30) Priorität:

2017-06-27 IB WIPO63905

(73) Inhaber:

VOLKSWAGEN AKTIENGESELLSCHAFT, 38440 WOLFSBURG, BERLINER RING 2 (DE)

(74) Vertreter:

Sonn & Partner Patentanwälte, 1010 Wien, Riemergasse 14 (AT)

(51) (54) Klassen; Warenverzeichnis:

Kl. 26-06: **Beleuchtung für Fahrzeuge**

(28) Anzahl der vorgelegten Musterabbildungen: 1

(55) Abbildung (färbig):

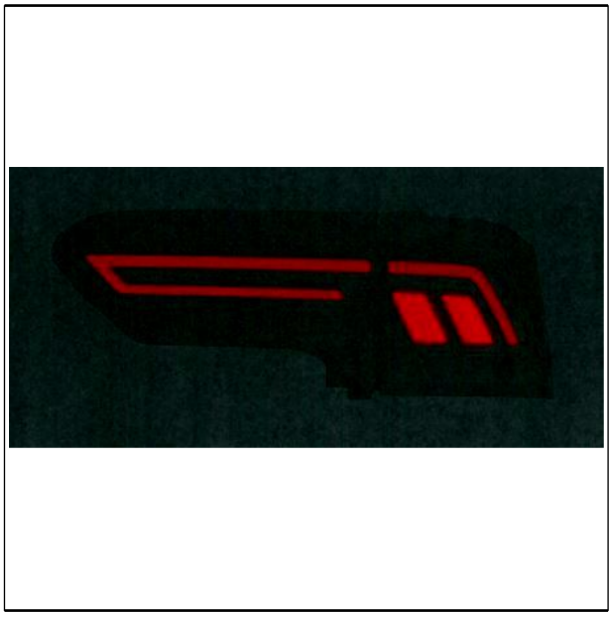

(Reg.Nr. 68692)

(11) Reg.Nr. **68693** (21) Aktenz.: **MU 538/2017**

(22) Anmeldetag: 2017 08 29

(30) Priorität:

2017-06-27 IB WIPO63905

(73) Inhaber:

VOLKSWAGEN AKTIENGESELLSCHAFT, 38440 WOLFSBURG, BERLINER RING 2 (DE)

(74) Vertreter:

Sonn & Partner Patentanwälte, 1010 Wien, Riemergasse 14 (AT)

(51) (54) Klassen; Warenverzeichnis:

Kl. 26-06: **Beleuchtung für Fahrzeuge**

(28) Anzahl der vorgelegten Musterabbildungen: 4

(55) Abbildung (schwarzweiß):



(Reg.Nr. 68693)

(11) Reg.Nr. **68694** (21) Aktenz.: **MU 539/2017**

(22) Anmeldetag: 2017 08 29

(30) Priorität:

2017-06-27 IB WIPO63905

(73) Inhaber:

VOLKSWAGEN AKTIENGESELLSCHAFT, 38440 WOLFSBURG, BERLINER RING 2 (DE)

(74) Vertreter:

Sonn & Partner Patentanwälte, 1010 Wien, Riemergasse 14 (AT)

(51) (54) Klassen; Warenverzeichnis:

Kl. 26-06: **Beleuchtung für Fahrzeuge**

(28) Anzahl der vorgelegten Musterabbildungen: 4

(55) Abbildung (schwarzweiß):



(Reg.Nr. 68694)

(11) Reg.Nr. **68695** (21) Aktenz.: **MU 540/2017**

(22) Anmeldetag: 2017 08 29

(30) Priorität:

2017-06-27 IB WIPO63905

(73) Inhaber:

VOLKSWAGEN AKTIENGESELLSCHAFT, 38440 WOLFSBURG, BERLINER RING 2 (DE)

(74) Vertreter:

Sonn & Partner Patentanwälte, 1010 Wien, Riemergasse 14 (AT)

(51) (54) Klassen; Warenverzeichnis:

Kl. 26-06: **Beleuchtung für Fahrzeuge**

(28) Anzahl der vorgelegten Musterabbildungen: 4

(55) Abbildung (schwarzweiß):



(Reg.Nr. 68695)

(11) Reg.Nr. **68696** (21) Aktenz.: **MU 541/2017**

(22) Anmeldetag: 2017 08 29

(30) Priorität:

2017-06-27 IB WIPO63905

(73) Inhaber:

VOLKSWAGEN AKTIENGESELLSCHAFT, 38440 WOLFSBURG, BERLINER RING 2 (DE)

(74) Vertreter:

Sonn & Partner Patentanwälte, 1010 Wien, Riemergasse 14 (AT)

(51) (54) Klassen; Warenverzeichnis:

Kl. 26-06: **Beleuchtung für Fahrzeuge**

(28) Anzahl der vorgelegten Musterabbildungen: 4

(55) Abbildung (schwarzweiß):



(Reg.Nr. 68696)

(11) Reg.Nr. **68697** (21) Aktenz.: **MU 542/2017**

(22) Anmeldetag: 2017 08 29

(30) Priorität:

2017-06-27 IB WIPO63905

(73) Inhaber:

VOLKSWAGEN AKTIENGESELLSCHAFT, 38440 WOLFSBURG, BERLINER RING 2 (DE)

(74) Vertreter:

Sonn & Partner Patentanwälte, 1010 Wien, Riemergasse 14 (AT)

(51) (54) Klassen; Warenverzeichnis:

Kl. 26-06: **Beleuchtung für Fahrzeuge**

(28) Anzahl der vorgelegten Musterabbildungen: 4

(55) Abbildung (färbig):



(Reg.Nr. 68697)

(11) Reg.Nr. **68698** (21) Aktenz.: **MU 543/2017**

(22) Anmeldetag: 2017 08 29

(30) Priorität:

2017-06-27 IB WIPO63905

(73) Inhaber:

VOLKSWAGEN AKTIENGESELLSCHAFT, 38440 WOLFSBURG, BERLINER RING 2 (DE)

(74) Vertreter:

Sonn & Partner Patentanwälte, 1010 Wien, Riemergasse 14 (AT)

(51) (54) Klassen; Warenverzeichnis:

Kl. 26-06: **Beleuchtung für Fahrzeuge**

(28) Anzahl der vorgelegten Musterabbildungen: 4

(55) Abbildung (färbig):



(Reg.Nr. 68698)

(11) Reg.Nr. **68699** (21) Aktenz.: **MU 544/2017**

(22) Anmeldetag: 2017 08 29

(30) Priorität:

2017-06-27 IB WIPO63905

(73) Inhaber:

VOLKSWAGEN AKTIENGESELLSCHAFT, 38440 WOLFSBURG, BERLINER RING 2 (DE)

(74) Vertreter:

Sonn & Partner Patentanwälte, 1010 Wien, Riemergasse 14 (AT)

(51) (54) Klassen; Warenverzeichnis:

Kl. 26-06: **Beleuchtung für Fahrzeuge**

(28) Anzahl der vorgelegten Musterabbildungen: 4

(55) Abbildung (schwarzweiß):

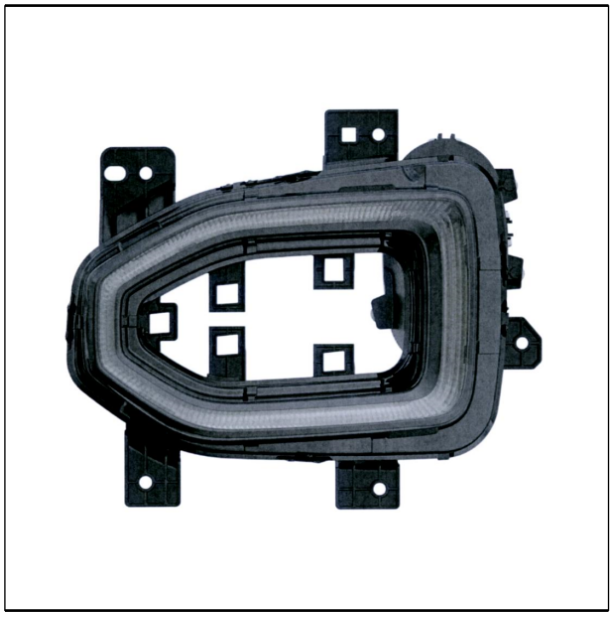

(Reg.Nr. 68699)

(11) Reg.Nr. **68700** (21) Aktenz.: **MU 545/2017**

(22) Anmeldetag: 2017 08 29

(30) Priorität:

2017-06-27 IB WIPO63905

(73) Inhaber:

VOLKSWAGEN AKTIENGESELLSCHAFT, 38440 WOLFSBURG, BERLINER RING 2 (DE)

(74) Vertreter:

Sonn & Partner Patentanwälte, 1010 Wien, Riemergasse 14 (AT)

(51) (54) Klassen; Warenverzeichnis:

Kl. 26-06: **Beleuchtung für Fahrzeuge**

(28) Anzahl der vorgelegten Musterabbildungen: 4

(55) Abbildung (schwarzweiß):

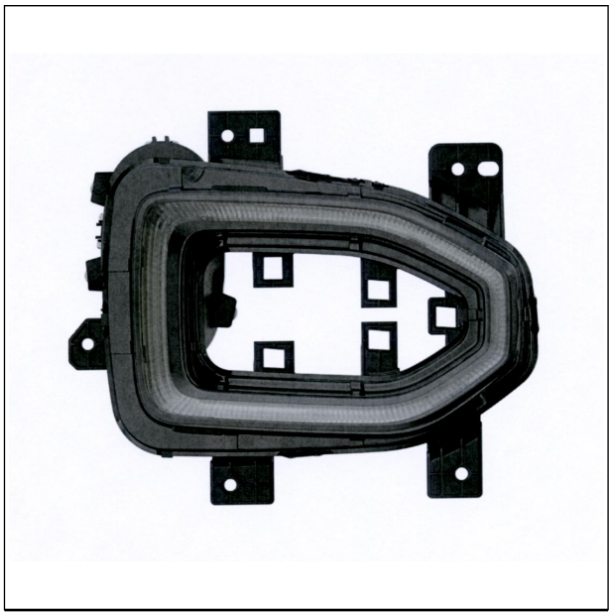

(Reg.Nr. 68700)

(11) Reg.Nr. **68701** (21) Aktenz.: **MU 546/2017**

(22) Anmeldetag: 2017 08 29

(30) Priorität:

2017-06-27 IB WIPO63905

(73) Inhaber:

VOLKSWAGEN AKTIENGESELLSCHAFT, 38440 WOLFSBURG, BERLINER RING 2 (DE)

(74) Vertreter:

Sonn & Partner Patentanwälte, 1010 Wien, Riemergasse 14 (AT)

(51) (54) Klassen; Warenverzeichnis:

Kl. 26-06: **Beleuchtung für Fahrzeuge**

(28) Anzahl der vorgelegten Musterabbildungen: 1

(55) Abbildung (schwarzweiß):

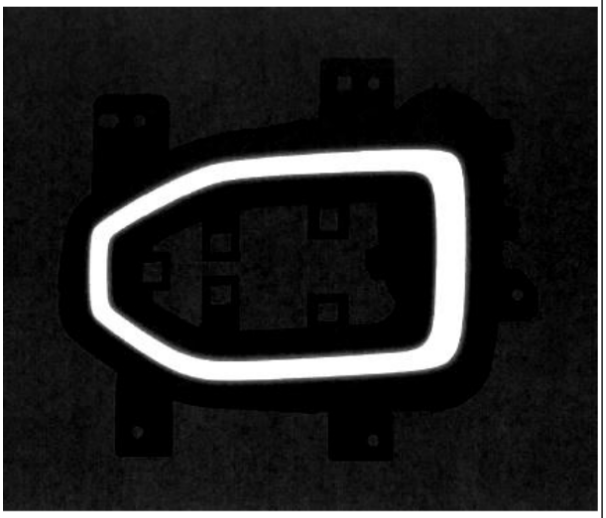

(Reg.Nr. 68701)

(11) Reg.Nr. **68702** (21) Aktenz.: **MU 547/2017**

(22) Anmeldetag: 2017 08 29

(30) Priorität:

2017-06-27 IB WIPO63905

(73) Inhaber:

VOLKSWAGEN AKTIENGESELLSCHAFT, 38440 WOLFSBURG, BERLINER RING 2 (DE)

(74) Vertreter:

Sonn & Partner Patentanwälte, 1010 Wien, Riemergasse 14 (AT)

(51) (54) Klassen; Warenverzeichnis:

Kl. 26-06: **Beleuchtung für Fahrzeuge**

(28) Anzahl der vorgelegten Musterabbildungen: 1

(55) Abbildung (schwarzweiß):

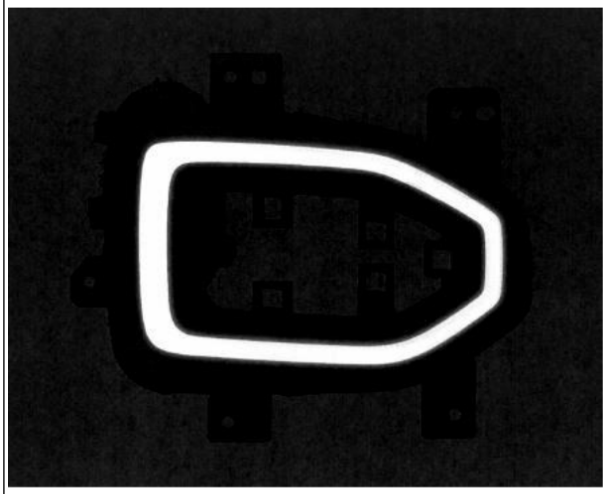

(Reg.Nr. 68702)

(11) Reg.Nr. **68703** (21) Aktenz.: **MU 549/2017**

(22) Anmeldetag: 2017 08 31

(73) Inhaber:

G. Senft Gesellschaft m.b.H., 1160 WIEN, Wilhelminenstraße 28-30 (AT)

(51) (54) Klassen; Warenverzeichnis:

Kl. 08-06: **Türdrücker**

(57) Beschreibung vorgelegt

(28) Anzahl der vorgelegten Musterabbildungen: 3

(55) Abbildung (schwarzweiß):



(Reg.Nr. 68703)

(11) Reg.Nr. **68704** (21) Aktenz.: **MU 550/2017**

(22) Anmeldetag: 2017 08 31

(73) Inhaber:

G. Senft Gesellschaft m.b.H., 1160 WIEN, Wilhelminenstraße 28-30 (AT)

(51) (54) Klassen; Warenverzeichnis:

Kl. 08-06: **Türdrücker**

(57) Beschreibung vorgelegt

(28) Anzahl der vorgelegten Musterabbildungen: 3

(55) Abbildung (schwarzweiß):



(Reg.Nr. 68704)

(11) Reg.Nr. **68705** (21) Aktenz.: **MU 551/2017**

(22) Anmeldetag: 2017 08 31

(73) Inhaber:

G. Senft Gesellschaft m.b.H., 1160 WIEN, Wilhelminenstraße 28-30 (AT)

(51) (54) Klassen; Warenverzeichnis:

Kl. 08-06: **Türdrücker**

(57) Beschreibung vorgelegt

(28) Anzahl der vorgelegten Musterabbildungen: 3

(55) Abbildung (schwarzweiß):

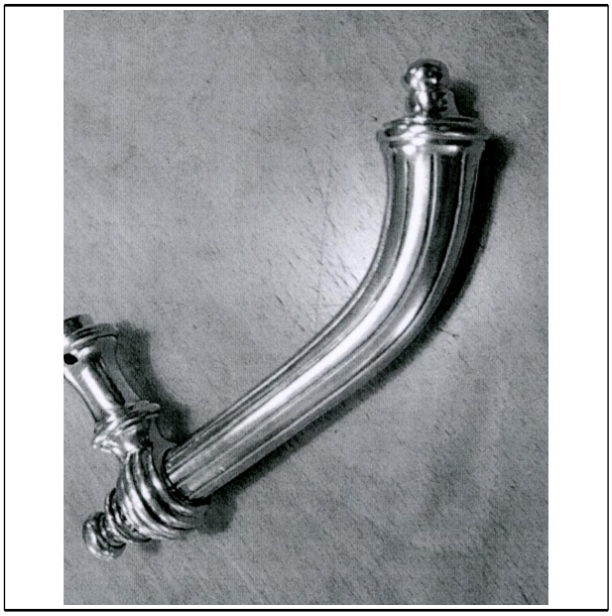

(Reg.Nr. 68705)

(11) Reg.Nr. **68706** (21) Aktenz.: **MU 563/2017**

(22) Anmeldetag: 2017 09 04

(73) Inhaber:

Molkerei Alois Müller GmbH & Co. KG, 86850 Fischach , Zollerstraße 7 (DE)

(74) Vertreter:

Puchberger & Partner Patentanwälte, 1010 Wien, Reichsratsstraße 13 (AT)

(51) (54) Klassen; Warenverzeichnis:

Kl. 09-01: **Becher für Verpackungszwecke**

(28) Anzahl der vorgelegten Musterabbildungen: 5

(55) Abbildung (schwarzweiß):

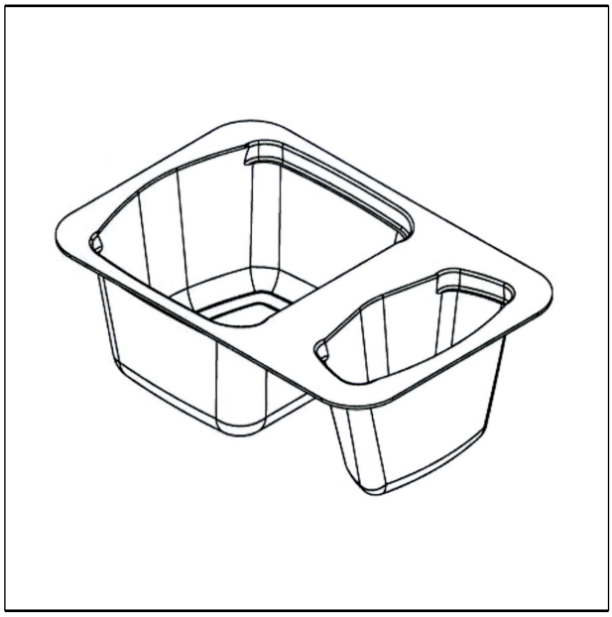

(Reg.Nr. 68706)

(11) Reg.Nr. **68707** (21) Aktenz.: **MU 564/2017**

(22) Anmeldetag: 2017 09 04

(73) Inhaber:

Molkerei Alois Müller GmbH & Co. KG, 86850 Fischach , Zollerstraße 7 (DE)

(74) Vertreter:

Puchberger & Partner Patentanwälte, 1010 Wien, Reichsratsstraße 13 (AT)

(51) (54) Klassen; Warenverzeichnis:

Kl. 09-01: **Becher für Verpackungszwecke**

(28) Anzahl der vorgelegten Musterabbildungen: 3

(55) Abbildung (schwarzweiß):

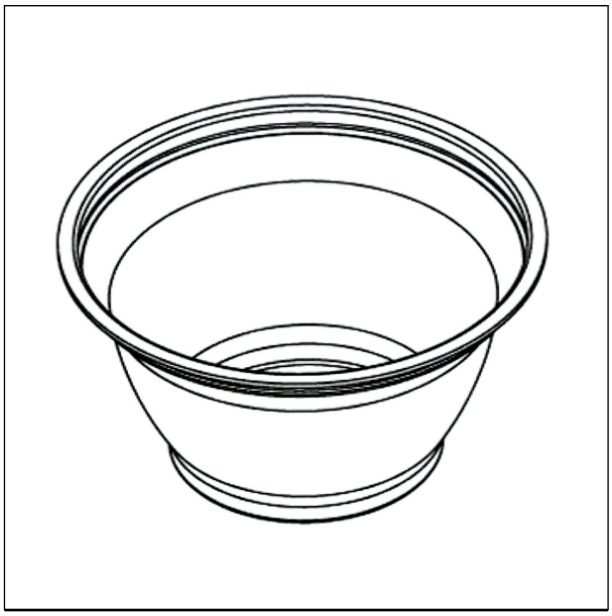

(Reg.Nr. 68707)

(11) Reg.Nr. **68708** (21) Aktenz.: **MU 587/2017**

(22) Anmeldetag: 2017 09 18

(73) Inhaber:

Ewald Kundegraber, 3521 Untermeisling, Untermeisling 36 (AT)

(72) Schöpfer:

Pummer Monika, 3521 Untermeisling, Untermeisling 36 (AT)

(51) (54) Klassen; Warenverzeichnis:

Kl. 11-01: **Halskette, Trachtenschmuck, Trachtenkette, Armband**

(57) Beschreibung vorgelegt

(28) Anzahl der vorgelegten Musterabbildungen: 2

(55) Abbildung (schwarzweiß):



(Reg.Nr. 68708)

(11) Reg.Nr. **68709** (21) Aktenz.: **MU 588/2017**

(22) Anmeldetag: 2017 09 18

(73) Inhaber:

Ewald Kundegraber, 3521 Untermeisling, Untermeisling 36 (AT)

(72) Schöpfer:
Pummer Monika, 3521 Untermeisling, Untermeisling 36 (AT)
(51) (54) Klassen; Warenverzeichnis:
Kl. 11-01: **Halskette, Trachtenschmuck, Trachtenkette, Armband**
(57) Beschreibung vorgelegt
(28) Anzahl der vorgelegten Musterabbildungen: 2
(55) Abbildung (schwarzweiß):



(Reg.Nr. 68709)

(11) Reg.Nr. **68710** (21) Aktenz.: **MU 589/2017**
(22) Anmeldetag: 2017 09 18
(73) Inhaber:
Ewald Kundegraber, 3521 Untermeisling, Untermeisling 36 (AT)
(72) Schöpfer:
Pummer Monika, 3521 Untermeisling, Untermeisling 36 (AT)
(51) (54) Klassen; Warenverzeichnis:
Kl. 11-01: **Halskette, Trachtenschmuck, Trachtenkette, Armband**
(57) Beschreibung vorgelegt
(28) Anzahl der vorgelegten Musterabbildungen: 2
(55) Abbildung (schwarzweiß):



(Reg.Nr. 68710)

(11) Reg.Nr. **68711** (21) Aktenz.: **MU 590/2017**
(22) Anmeldetag: 2017 09 18
(73) Inhaber:
Ewald Kundegraber, 3521 Untermeisling, Untermeisling 36 (AT)
(72) Schöpfer:
Pummer Monika, 3521 Untermeisling, Untermeisling 36 (AT)
(51) (54) Klassen; Warenverzeichnis:
Kl. 11-01: **Halskette, Trachtenschmuck, Trachtenkette, Armband**
(57) Beschreibung vorgelegt
(28) Anzahl der vorgelegten Musterabbildungen: 2
(55) Abbildung (schwarzweiß):



(Reg.Nr. 68711)

(11) Reg.Nr. **68712** (21) Aktenz.: **MU 591/2017**
(22) Anmeldetag: 2017 09 18
(73) Inhaber:
Ewald Kundegraber, 3521 Untermeisling, Untermeisling 36 (AT)
(72) Schöpfer:
Pummer Monika, 3521 Untermeisling, Untermeisling 36 (AT)
(51) (54) Klassen; Warenverzeichnis:
Kl. 11-01: **Halskette, Trachtenschmuck, Trachtenkette, Armband**
(57) Beschreibung vorgelegt
(28) Anzahl der vorgelegten Musterabbildungen: 2
(55) Abbildung (schwarzweiß):



(Reg.Nr. 68712)

(11) Reg.Nr. **68713** (21) Aktenz.: **MU 592/2017**

(22) Anmeldetag: 2017 09 18

(73) Inhaber:

Ewald Kundegraber, 3521 Untermeisling, Untermeisling 36 (AT)

(72) Schöpfer:

Pummer Monika, 3521 Untermeisling, Untermeisling 36 (AT)

(51) (54) Klassen; Warenverzeichnis:

Kl. 11-01: **Halskette, Trachtenschmuck, Trachtenkette, Armband**

(57) Beschreibung vorgelegt

(28) Anzahl der vorgelegten Musterabbildungen: 2

(55) Abbildung (schwarzweiß):



(Reg.Nr. 68713)

(11) Reg.Nr. **68714** (21) Aktenz.: **MU 593/2017**

(22) Anmeldetag: 2017 09 18

(73) Inhaber:

Ewald Kundegraber, 3521 Untermeisling, Untermeisling 36 (AT)

(72) Schöpfer:

Pummer Monika, 3521 Untermeisling, Untermeisling 36 (AT)

(51) (54) Klassen; Warenverzeichnis:

Kl. 11-01: **Halskette, Trachtenschmuck, Trachtenkette, Armband**

(57) Beschreibung vorgelegt

(28) Anzahl der vorgelegten Musterabbildungen: 2

(55) Abbildung (schwarzweiß):

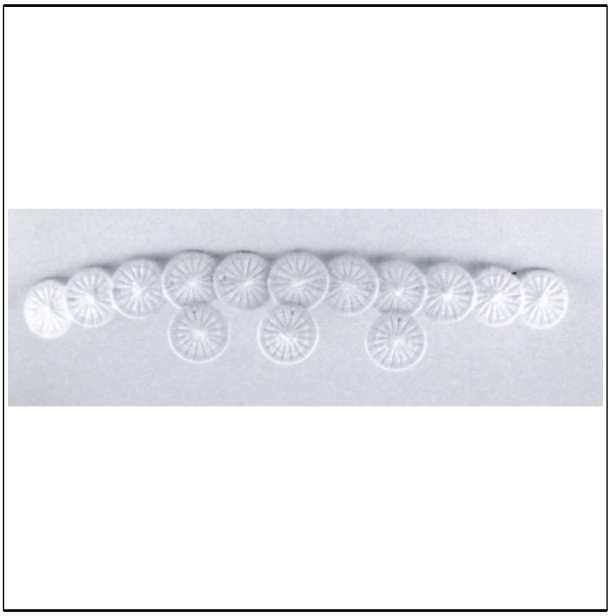

(Reg.Nr. 68714)

(11) Reg.Nr. **68715** (21) Aktenz.: **MU 594/2017**

(22) Anmeldetag: 2017 09 18

(73) Inhaber:

Ewald Kundegraber, 3521 Untermeisling, Untermeisling 36 (AT)

(72) Schöpfer:

Pummer Monika, 3521 Untermeisling, Untermeisling 36 (AT)

(51) (54) Klassen; Warenverzeichnis:

Kl. 11-01: **Halskette, Trachtenschmuck, Trachtenkette, Armband**

(57) Beschreibung vorgelegt

(28) Anzahl der vorgelegten Musterabbildungen: 2

(55) Abbildung (schwarzweiß):



(Reg.Nr. 68715)

(11) Reg.Nr. **68716** (21) Aktenz.: **MU 595/2017**

(22) Anmeldetag: 2017 09 18

(73) Inhaber:

Ewald Kundegraber, 3521 Untermeisling, Untermeisling 36 (AT)

(72) Schöpfer:

Pummer Monika, 3521 Untermeisling, Untermeisling 36 (AT)

(51) (54) Klassen; Warenverzeichnis:

Kl. 11-01: **Halskette, Trachtenschmuck, Trachtenkette, Armband**

(57) Beschreibung vorgelegt

(28) Anzahl der vorgelegten Musterabbildungen: 2

(55) Abbildung (schwarzweiß):



(Reg.Nr. 68716)

(11) Reg.Nr. **68717** (21) Aktenz.: **MU 596/2017**

(22) Anmeldetag: 2017 09 18

(73) Inhaber:

Ewald Kundegraber, 3521 Untermeisling, Untermeisling 36 (AT)

(72) Schöpfer:

Pummer Monika, 3521 Untermeisling, Untermeisling 36 (AT)

(51) (54) Klassen; Warenverzeichnis:

Kl. 11-01: **Halskette, Trachtenschmuck, Trachtenkette, Armband**

(57) Beschreibung vorgelegt

(28) Anzahl der vorgelegten Musterabbildungen: 2

(55) Abbildung (schwarzweiß):



(Reg.Nr. 68717)

(11) Reg.Nr. **68718** (21) Aktenz.: **MU 597/2017**

(22) Anmeldetag: 2017 09 18

(73) Inhaber:

Ewald Kundegraber, 3521 Untermeisling, Untermeisling 36 (AT)

(72) Schöpfer:

Pummer Monika, 3521 Untermeisling, Untermeisling 36 (AT)

(51) (54) Klassen; Warenverzeichnis:

Kl. 11-01: **Halskette, Trachtenschmuck, Trachtenkette, Armband**

(57) Beschreibung vorgelegt

(28) Anzahl der vorgelegten Musterabbildungen: 2

(55) Abbildung (schwarzweiß):



(Reg.Nr. 68718)

(11) Reg.Nr. **68719** (21) Aktenz.: **MU 598/2017**

(22) Anmeldetag: 2017 09 18

(73) Inhaber:

Ewald Kundegraber, 3521 Untermeisling, Untermeisling 36 (AT)

(72) Schöpfer:
Pummer Monika, 3521 Untermeisling, Untermeisling 36 (AT)
(51) (54) Klassen; Warenverzeichnis:
Kl. 11-01: **Halskette, Trachtenschmuck, Trachtenkette, Armband**
(57) Beschreibung vorgelegt
(28) Anzahl der vorgelegten Musterabbildungen: 2
(55) Abbildung (schwarzweiß):

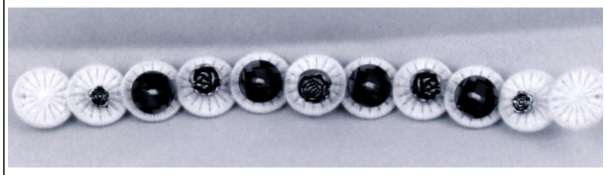

(Reg.Nr. 68719)

(11) Reg.Nr. **68720** (21) Aktenz.: **MU 599/2017**
(22) Anmeldetag: 2017 09 19
(73) Inhaber:
Thomas Feichtner, 1070 Wien, Schottenfeldgasse 55/1/6 (AT)
(72) Schöpfer:
Feichtner Thomas, 1070 Wien, Schottenfeldgasse (AT)
(51) (54) Klassen; Warenverzeichnis:
Kl. 26-01: **Kerzenständer**
(57) Beschreibung vorgelegt
(28) Anzahl der vorgelegten Musterabbildungen: 3
(55) Abbildung (färbig):

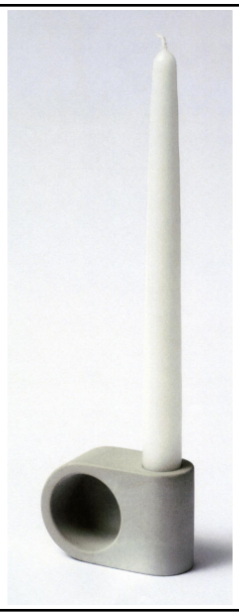

(Reg.Nr. 68720)

Firmenwortlautänderung

in:

034891 034892 034893 034894 034895
034896 034897 034898 034899 034900
034901 034902 034903 034904

ROBERT BOSCH GMBH, 70469 STUTTGART (DE)

034945

DAIMLER AG, 70327 STUTTGART (DE)

035310

PARFUMS CHRISTIAN DIOR (A FRENCH CORPORATION), 75008 PARIS (FR)

035396

DORMA Deutschland GmbH, 58256 ENNEPETAL (DE)

Erlöschen

wegen Nichtzahlung der Erneuerungsgebühr:

025896 025897 026149 026150 026155
026194 049679 049680 049681 049871
049886 049997 050023 050024 050025
050026 050027 050060 050080 051857
051858 051859 051860 060355 060356
064341 064342 064421 064422 064423
064424 064425 064426 064443 064444
064445 064446 064447 064448 064449
064450 064451 064452 064453 064454
064455 064456 064457 064458 064459
064460 064461 064462 064463 064464
064465 064466 064538 064539 064540
064541 064542 064552 064553 064554
064555 064556 064557 064558 064559
064560 064561 064562 064563 064564
064565 064566 064567 064568 064569
064570 064571 064572 064573 064574
064575 064576 064577 064578 064616
064617 064618 064619 064620 064621
064622 064624 064625 064676 064677
064868

Erlöschen

wegen Zeitablauf:

006251 006264 008155